

# Parental Filter

*By*



**End User and Technical Documentation**

**© 2004 NWSP**

## Choose Your Language.

This manual is divided into five sections. Each section is written in a different language. Choose the language you prefer.



Este manual se divide en cinco secciones. Cada sección se escribe en un idioma diferente. Escoja el idioma que usted prefiere.



Ce manuel est divisé en cinq sections. Chaque section est écrite dans une langue différente. Choisir la langue que vous préférez.



Questo manuale è diviso in cinque sezioni. Ogni sezione è scritta in una lingua diversa. Scegliere la lingua che lei preferisce.



Dit handboek is in vijf onderdelen verdeeld. Elk onderdeel is in een verschillende taal geschreven. Kies de taal die u verkiest.





## **Welcome to Parental Filter**

Congratulations on choosing Parental Filter.

Parental Filter is designed to block web sites that may be unsuitable for you or people in your care. Parental Filter is a porn blocker plain and simple.

## **About Us**

NWSP consists of Tony Ganino and a special group of volunteers that constantly help improve Parental Filter through Internet correspondence. NWSP is designed to be beneficial to humanity and produce beneficial products for a greater good.

## **Parental Filter is 100% Freeware**

It costs you no money to use Parental Filter. It costs you no money to distribute Parental Filter. You are free to use it and are welcome to use it.

You would be amazed at the amount of work and effort required to produce Parental Filter. Please appreciate the efforts. What we do is not easy. So when you provide feedback it is generally good nature to begin with a few kind words. For example, thank you. I generally speak for most freeware programmers; motivating feedback can make the difference.

## **Parental Filter is Advertising - Spy ware – Backdoor - Nag Free**

Some software contains advertising. People generally do not like advertising. Personally I am suspicious of the whole affair and Parental Filter is advertising free providing you with a better experience.

Some software use spy ware to find out what operating system you are using and other personal information. People generally do not like spy ware. Personally I do not like it either. Parental Filter has no spy ware.

Some software nags you to either register or do something else. Parental Filter does not nag anyone to do anything.

Some software place a backdoor where once you install the software, someone can find your computer and access it, viewing and learning about you. Parental Filter has no backdoors, there is absolutely no background communication going on between NWSP and your copy of Parental Filter.

## **Parental Filter Is Not Affiliated With Any Other Companies.**

Any information you give the NWSP is not sold or misused or viewed by other companies. Emails, records and other information usually get erased after the value of the information communicated expires.

## License

### **1) Copyright.**

The software named Parental Filter contains confidential information of NWSP Software Design and all copyright trademarks and other intellectual property rights in the Software are the exclusive property of NWSP Software Design.

Parental Filter is © Copyright NWSP 2004 All Rights Reserved.

Icons and artwork in Parental Filter may work be the work of NWSP and are the © copyright of their respective owners.

### **2) Disclaimer of Warranty.**

THERE IS NO WARRANTY FOR THE SOFTWARE NAMED PARENTAL FILTER. ALL EXPRESS OR IMPLIED REPRESENTATIONS AND WARRANTIES, INCLUDING ANY IMPLIED WARRANTY OF MERCHANTABILITY, FITNESS FOR A PARTICULAR PURPOSE OR NON-INFRINGEMENT, ARE HEREBY EXCLUDED TO FULLEST EXTENT PERMITTED BY LAW. NWSP SOFTWARE DESIGN DOES NOT WARRANT THAT THE OPERATION OF THE SOFTWARE WILL BE UNINTERRUPTED OR ERROR-FREE.

### **3) Limitation of Liability.**

IN NO EVENT WILL NWSP SOFTWARE DESIGN BE LIABLE FOR ANY LOST REVENUE, PROFIT, OR DATA, OR FOR SPECIAL, INDIRECT, CONSEQUENTIAL, INCIDENTAL OR PUNITIVE DAMAGES HOWEVER CAUSED.

### **4) Term.**

The term of the license granted herein shall be perpetual unless terminated by written notice by the User or terminated by either party for material breach.

Immediately upon termination of this license for any reason the User shall cease using the Software in any form.

### **5) Distribution**

NWSP grants permission for the use of Parental Filter in magazines, cover mounts associated with the magazine and subscription CD's or DVD's associated with the magazine. NWSP grants permission for Parental Filter to be installed on new or used computers by retailers. Such companies or people do not have permission to profit from the individual sale of Parental Filter. Such companies or people wanting to use Parental Filter shall disclose to the recipient that the Software is free of charge or freeware. NWSP can revoke distribution permission at any time as NWSP deems necessary.

## Homepage

<http://users.tpg.com.au/adslgoej>

## Email

[admintony@tpg.com.au](mailto:admintony@tpg.com.au)

You are free and welcomed to email me. Breaches, bugs or anything else which will help improve Parental Filter should be emailed. Reply depends on the amount of emails I receive. Some days I get too much and cannot reply to everyone.

## Donations and Subscriptions

You can make donations, buy and subscribe to Parental Filter on a monthly basis. Payments are made through PayPal. The difference between donating to Parental Filter or another charity is that you can plainly see where your money is going.

There are three links at the bottom of the webpage at <http://users.tpg.com.au/adslgoej> Named "Make a donation", "Subscribe" and "Buy". We do not email you asking for money and if you buy it we do not send you a boxed copy it just a goodwill purchase.

## Credits & Thankyous

[Venkat Mani](#), Vivek Patel, Jaime Muscatelli, Venkatesh K, Michael Frey, Patrick Moore (Zelda), Tom van Oorschot, Alex Allan, Randy Birch, |P|h|r|o|z|e|n| Entertainment - Joker, The Hand aka G.D. Sever, Gregory Kirk, Kim Komando, TechTv, Tripleman, Yahir Vite, Dirceu Veiga, Mike. Yazoo, Antonio Gatta [www.agstudio.cjb.net](http://www.agstudio.cjb.net) for allowing me to display their fabulous icons. Many thanks go to all the online community of programmers. Parental Filter will go open source at the appropriate time. Many thankyou's to all those who have taken the time to email us with suggestions and improvements, you are becoming too many to mention but keep the feedback coming. Finally, many thanks go to all the software sites for adding Parental Filter and allowing it to be downloaded. Your efforts have been invaluable. Parental Filter would not be available without you. Thank you.

## Volunteers

Saverio M takes care of the Italian translation.

Elpidio Petrocchi also takes care of the Italian translation.

Laurent Buffolo takes care of the French translation

Sebastien Latour takes care of the French translation

If you want to include yourself, you are welcome. You are doing valuable work and many children will benefit. You are also doing valuable work to improve your own character.

If you know how to translate between languages, you could translate Parental Filter into a language that others can understand. [admintony@tpg.com.au](mailto:admintony@tpg.com.au)

If you find a site that is not getting blocked. [admintony@tpg.com.au](mailto:admintony@tpg.com.au)

## Parental Filter Why?

Parental Filter was programmed because no truly freeware parental filters were available. A product like this supersedes monetary gains. Asking for money for a product such as this exploits the situation further in my view. The target age range is

approximately up to 15 years of age. Parental Filter attempts to provide protection against the unintentional viewing of inappropriate material for children.

## Minimum System Requirements

- CPU: 450Mhz
- Ram: 64MB
- Hard Drive: 2GB
- X VGA Monitor: 800x600
- Graphics: N/A
- Sound: N/A
- **Microsoft Windows Operating System 2000/XP/2003**
- **Microsoft Internet Explorer 5**
- **MDAC 2.8**  
[http://download.microsoft.com/download/c/d/f/cdfd58f1-3973-4c51-8851-49ae3777586f/MDAC\\_TYP.EXE](http://download.microsoft.com/download/c/d/f/cdfd58f1-3973-4c51-8851-49ae3777586f/MDAC_TYP.EXE)
- **JET 4 Service Pack 8**  
[http://download.microsoft.com/download/4/3/9/4393c9ac-e69e-458d-9f6d-2fe191c51469/Jet40SP8\\_9xNT.exe](http://download.microsoft.com/download/4/3/9/4393c9ac-e69e-458d-9f6d-2fe191c51469/Jet40SP8_9xNT.exe)
- Broadband Internet Connection

I do not own a copy of **Windows 95, Windows NT or Windows Me** and cannot track down any copies. This means I cannot run tests on these operating systems and cannot offer any real support for them. Consider upgrading to Windows 2000 professional or greater or consider supplying me with a copy. There are many issues concerning Parental Filter that cannot be resolved with the above versions of operating systems until I find a copy.

**Windows 98:** There are many issues concerning Parental Filter and Windows 98. If you still use Windows 98 you may not get an optimal experience. I will keep working on it.

**Dial Up Internet Accounts:** I do not have the financial resources to test Parental Filter with modem dial-up. Parental Filter is tested using ADSL always on account.

PS. Always backup your work.

## Quick Start

When you start Parental Filter the monitor method should be ready to go to work. To use the proxy method you need to tell your browser to utilize it. Look at the proxy method in this manual for example configuration screens. The direct method requires no pre-configuration but the list of IP's is rather short at the moment.

**Pressing F9 will hide Parental Filter and Press F10 to show it again.** If you have children that will try to disable Parental Filter, then this product may not help you. It is fairly easy for those who know to disable. Parental Filter was never intended as policing tool and NWSP stands against forcing censorship on people. It is a serious issue when adults try and censor material for other adults, but when it comes to children we

have to make the right choice for a better world and a better future for all involved. Parental Filter provides and secures an Internet surfing experience that is free of objectionable content. You have the power to define objectionable content.

## Parental Filter 0.2 News

Thank you for the feedback you are providing on Parental Filter. My email is always available do not hesitate to use it. 10 versions later and there have been many improvements to Parental Filter. It is many folds better than the previous version.

Note: Stability may still be an issue but the situation is slowly improving. We have a fairly comprehensive complete list of banned sites totaling approximately 450,000. We are almost finished developing the programming side of Parental Filter and now it is a matter of stabilizing Parental Filter's code and managing the definitions. I hope you are satisfied with it and will continue to support us.

Much of the improvements suggested through feedback have been answered in this version. Such features as,

1. Added 450,000 sites to the blocked sites.
2. Inclusion of SQL statements for database communication.
3. Re-structured code to facilitate such a long list.
4. Added new method of software filtering. (removed & discontinued)
5. Many 0.1.9 bug fixes and the creation of new ones.
6. Added user-defined proxy max connections.
7. User-Interface has been altered.
8. New database for languages, can process Unicode languages.
9. Clipboard analyzer has been removed.
10. Many code optimizations.
11. Obsolete the; uninstall previous version before installing a new one.
12. Proxy conflicts with existing proxy. (Use the direct method instead of the proxy if this issue applies to you.)
13. Detection of foreground window resolves the browser redirects while typing in e.g. notepad. I type "SEX" in notepad. It opens Internet Explorer with redirected sites WHY? I didn't use IE or Netscape or any Messenger.
14. The proxy can block picture search engines, like www.google.com's picture search. If a picture is named for example XXX it gets blocked.
15. New XP style interface.
16. Bug caused Parental Filter to shutdown when accessing MDV fixed.
17. F9-F10 fails, now more responsive.

### To-Do

- Redirection support for proxy.
- Better protection against the possible corruption of files.
- Testing under Windows 98, Windows 95 & ME.
- Unicode issue.
- CPU throttle is upside down.

- Merge databases. Save previous version.
- Disable proxy tampering at the client computer.
- Memory use has to come down.
- I am using Win2k and created 3 users accounts it ask password to every user who just login in same pc but different account like user, guest, kids. It shouldn't ask for password. It should run silently in background" correct.

Many people had problems with the last version. I apologize, we just do not have the resources financially to provide the kind of support we would like to. We cannot promise anything or guarantee anything. Please be patient Parental Filter will improve.

If Parental Filter fails, please let NWSP know. [admintony@tpg.com.au](mailto:admintony@tpg.com.au)

## How This Document Is Organized

This document takes you through each feature of Parental Filter by sequentially addressing the user interface. Therefore beginning with the Redirect Tab and Redirect pages and then moving on to Language and then Password Protection. From there, we shall sequentially move on to the Options Tab.



## Redirection Pages - Many Redirections

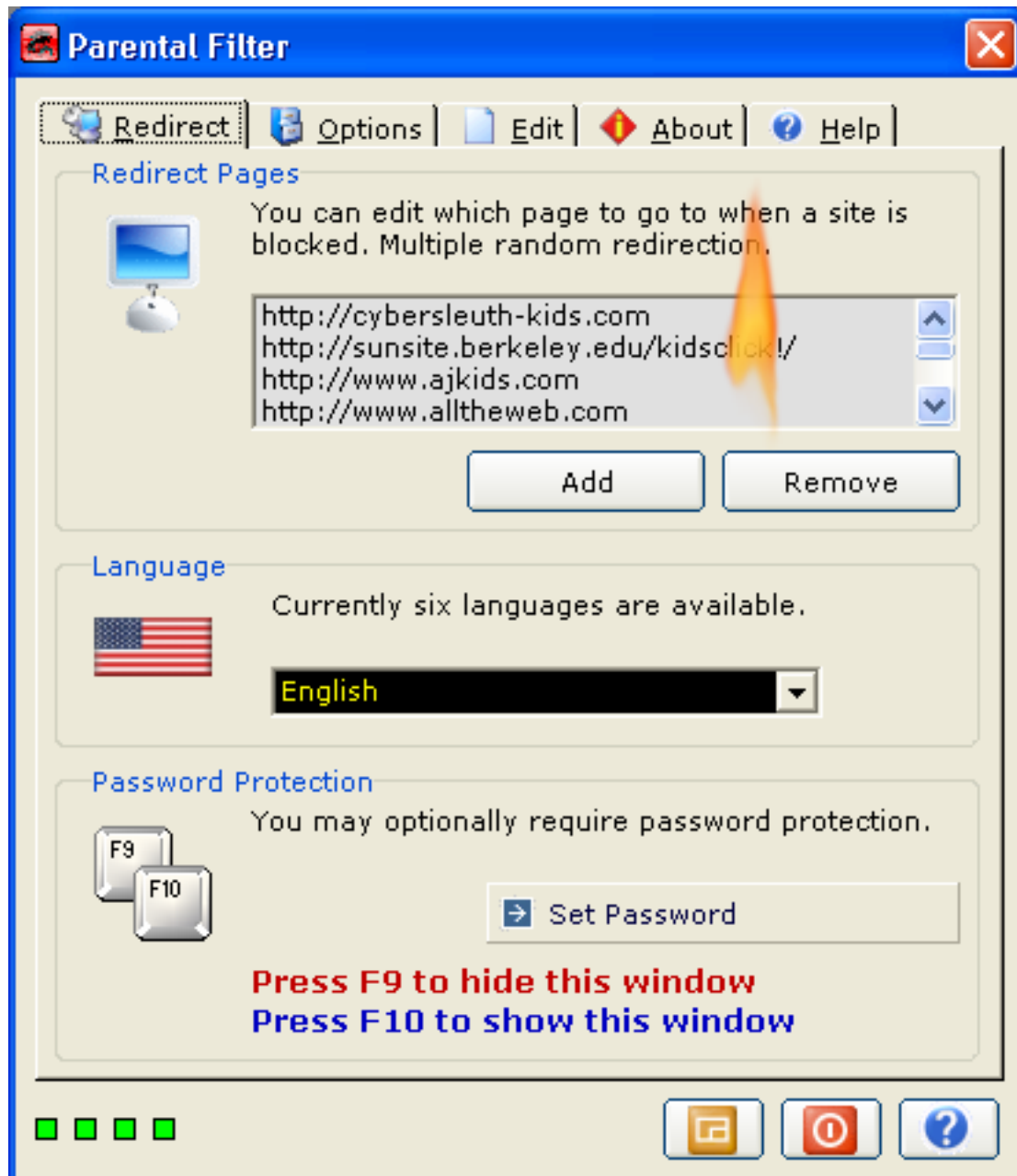

When a website is blocked, a redirection to another website or a local page usually occurs, that is how most filters usually deal with the situation. It is a nice way to deal with the situation. The most efficient way of dealing with situation is to have no redirection at all and the browser acts as if nothing happens, obviously this uses no bandwidth. Parental Filter allows multiple redirection sites, one web address is randomly chosen from a list of many web addresses. The list box in the screenshot above shows the active websites you can redirect to. You can add or remove those definitions to redirect to your favorite websites.

You can also make custom pages, publish them on the web and redirect to them. The html file can reside on your hard-drive and you can specify that page to redirect to. Note: Note all supported browsers support locally found custom pages, in such a case simply publish the page on the web and redirect to it. One redirection site must be active at all times. One idea was to create a custom page of bible verses and when a page gets blocked a loved one would receive a bible story or something designed to strengthen and promote well being.

As of version 0.1.4 all offending windows are redirected, even banned words. As of version 0.1.6 Mozilla has full redirection capabilities. Opera also has full redirection capabilities. As for Netscape, offending windows are closed and a new default browser window is opened. We are still working on Netscape; someone must have cut the communication lines down at Netscape HQ. Supported browsers are MyIE2, Avant Browser, and of version 0.1.7 Netcaptor is also supported. If you use a different browser and you need to obtain support simply by sending NWSP an email.

Browser	Web Redirection	Local Redirection
Internet Explorer	Yes	Yes
Netscape	No	No
Opera	Yes	Yes
Mozilla	Yes	Yes
MyIE2	Yes	Yes
Avant Browser	Yes	Yes
Netcaptor	Yes	Yes
Real Player Browser	Yes [limited]	No

The above browsers should all perform an action when Parental Filter is triggered, if they do not, then something has gone wrong.

Note: Parental Filter is equipped with a proxy that is not browser specific and should work with all browsers. Another option is to use the proxy locally. It could also be used as an added line of defense to support the monitoring method. The direct method is also non-browser specific and should work with all browsers including Netscape.

## Add a New Redirection Site

You can add a new site to redirect to when a website is blocked. This will allow you to choose your favorite websites. Clicking on the Add button brings up the following display.

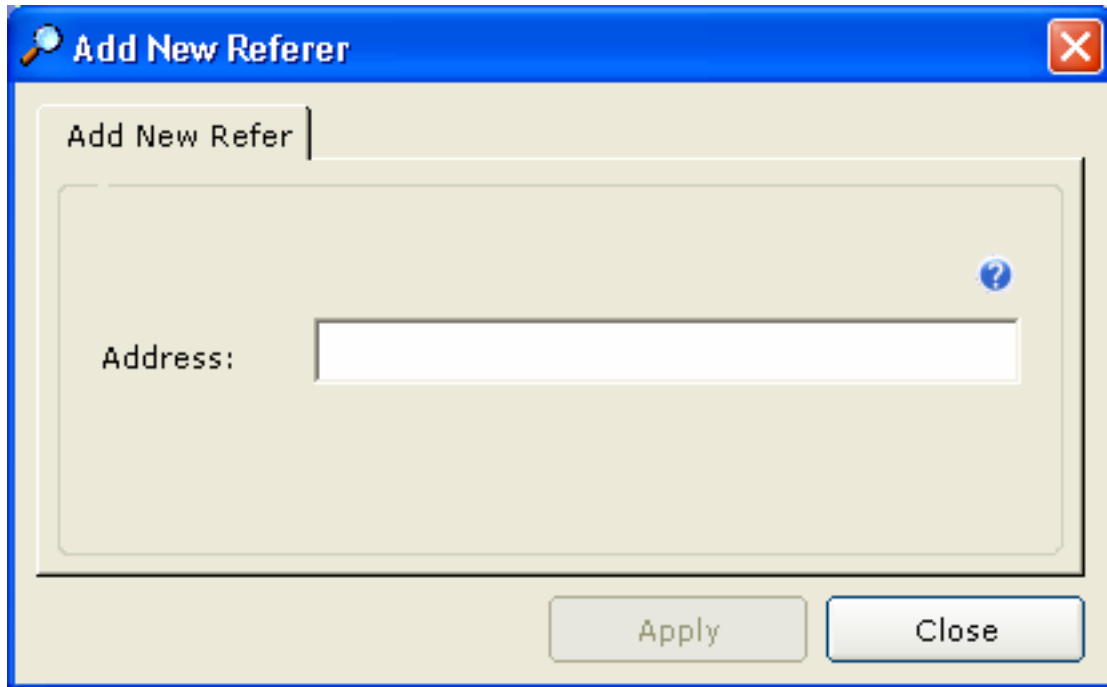

Enter a new website name in the textbox, the URL must be active, that is you must be able to reach the website from Internet Explorer or Internet browsing software. Otherwise the can not find server page will appear, which may be the effect you are looking for. The correct format is **http://www.myfavorite.com**, exchange myfavorite with your own favorite such as **http://www.yahoo.com**. After this, click the add button, the website is then added to the list box and is now active and ready to use. So when a website is blocked the page you will see is **http://www.yourfavourite.com**.

Adding such values as for example **C:\mypage.html** allows you to redirect to a custom page you can make if you are HTML savvy. You can publish your own site on the web and redirect to that site also, the choice is yours.

You will only find one possible message box,



The above picture states that the site you are trying to enter is already entered and it is a duplicate. The site is not added and you get this message box instead telling the site is already active. Perhaps you or some one else entered the site earlier and forgot.

### Remove A Redirection Site

You can remove a redirection site simple by clicking the website address you want to remove from the list box and then clicking the remove button. You will not see the website in the list box and know it has been removed.

You can add and remove websites as you please, but please always keep one website available for redirection. This ensures one option can be always selected.



If you see the above message box, it means that you have not selected a website to be removed. In this case select an item from the list box by clicking on it and it should then be marked in blue or your desktop color, you can then click the Remove button and the site will be removed.

## Language

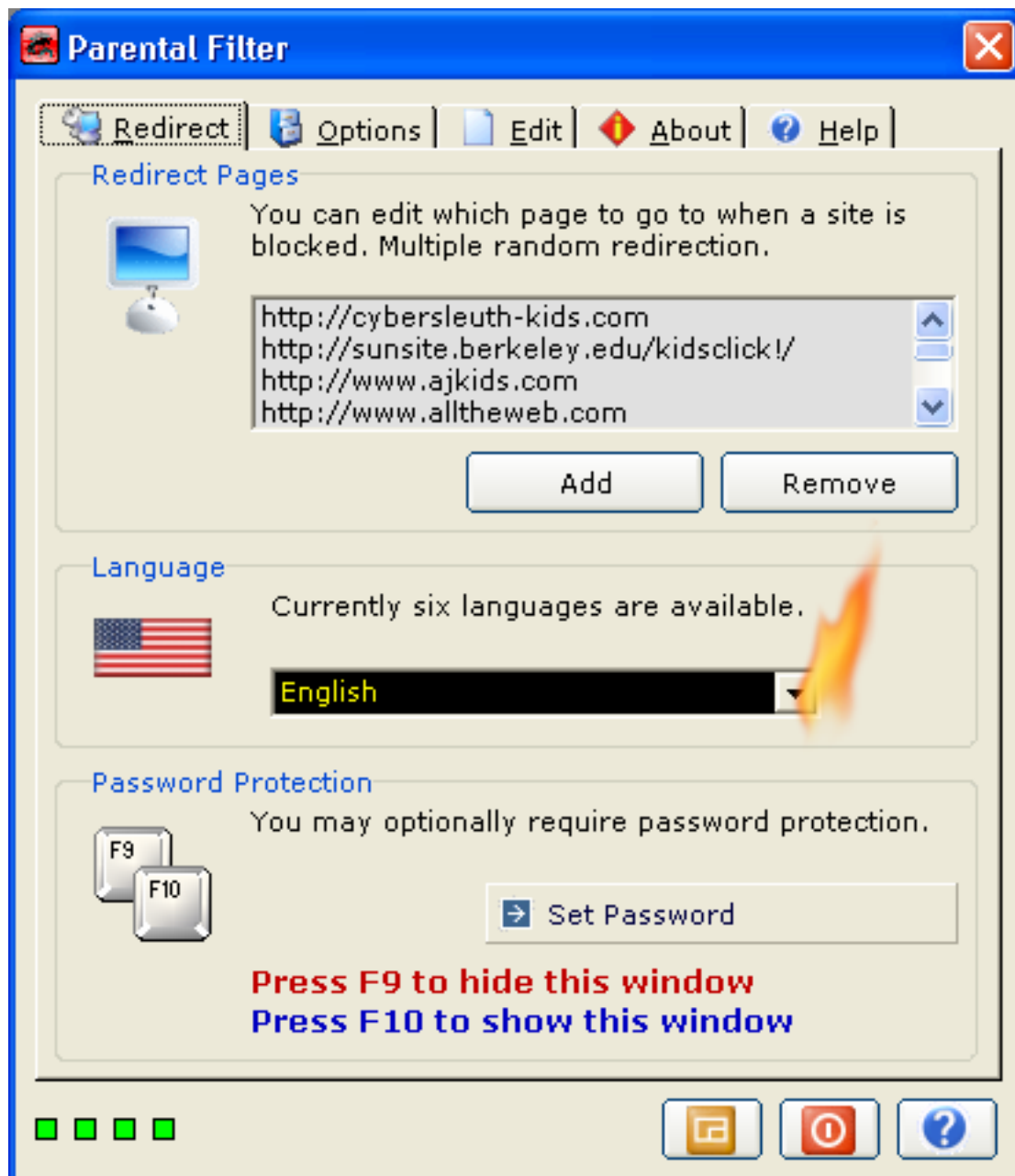

They are currently 6 languages available with a varying degree of competency. They are English, Spanish, French, Italian, German and Dutch. I am barely able to translate Parental Filter into other languages with the aid of such sites as <http://www.freetranslation.com>. Although the translation from these sites can be at times incorrect. Translating Parental Filter is a work in progress you can offer your services or request your preferred language.

Unicode Support is an ongoing issue and efforts are being made to give Parental Filter Unicode support. If you try and translate into a language like Russian you get

question marks instead of actual Russian letters. A translation editor may also be provided in the future to give people who use Parental Filter an easy way to translate Parental Filter into their preferred language and even submit that work for the benefit of others. As of version 0.2 language.lib file has been replaced with lang.mdb, the database allows Unicode languages to be displayed. I just do not know if for example a Chinese version of Windows will display the Chinese letters in the database or the words will just appear as question marks. Try it and tell me.

To select a language simple click on the arrow on the combo box and a list should drop down, allowing you to choose a different language. Once selected, the icon and interface should change to your preferred language automatically.

## Password Protection

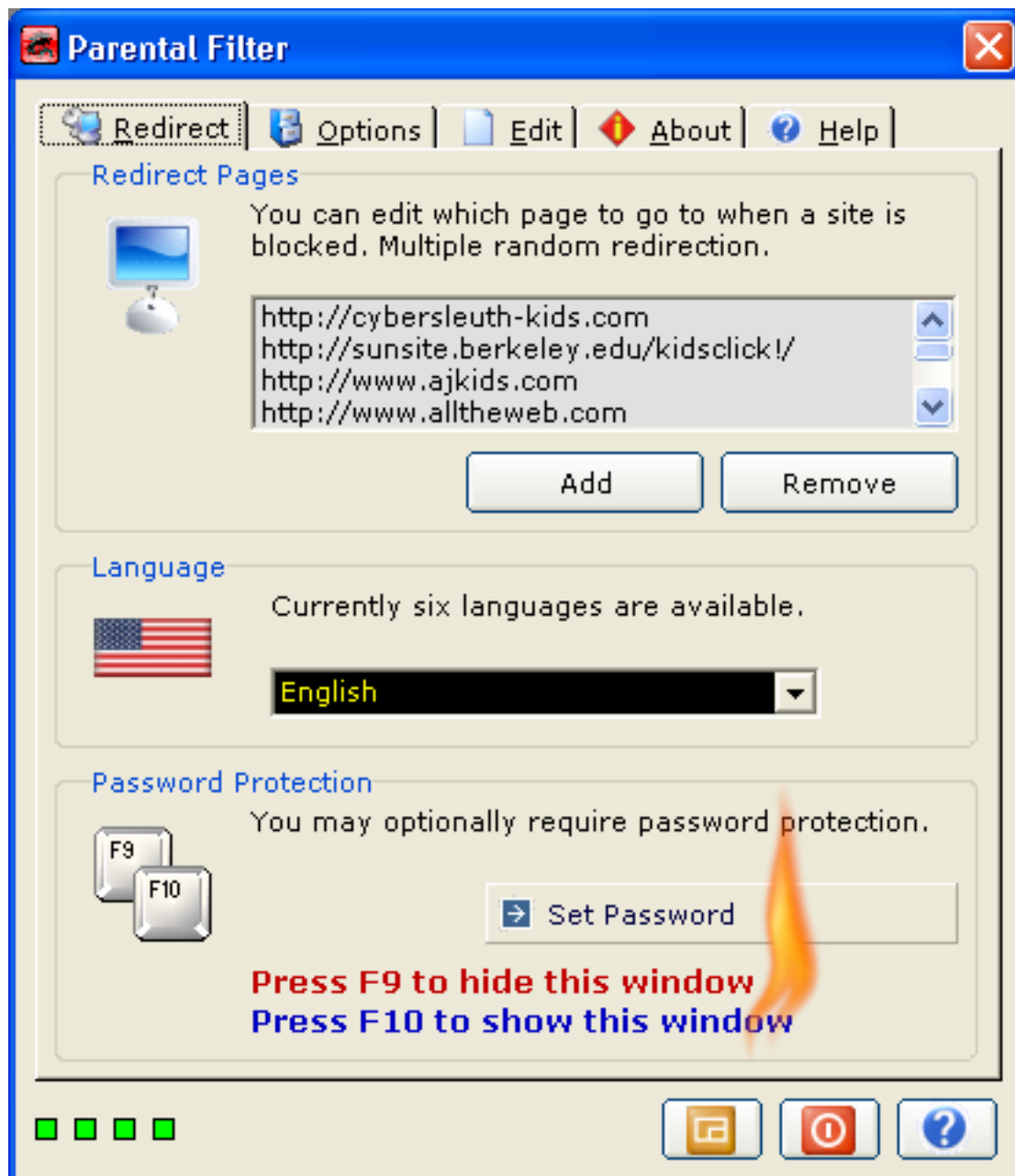

As a light security precaution you can hide Parental Filter while it is working. Pressing **F9** on your keyboard will make Parental Filter vanish, although it is still filtering. When you want to make Parental Filter reappear once again, press **F10** key on your keyboard. Note: this can get sticky and fail at times, instead keep the system tray icon handy until you are better acquainted. I will fix it soon.

Sexuality is an important issue for people; the young require good advice and require a means to build good character in the face of the adversity that biological changes bring. Sexuality can really mess up peoples lives. I was reading a book a while

ago and came across Jesus teaching in self mastery. It is a great teaching and something to seek. It is too bad that high school religious studies do not focus more, if at all on self mastery, and the importance of showing love. To many times in our lives we are left to our own devices and do not understand that love is the way.

In version 0.1.5 a secret delay was implemented when pressing F10, it has been removed due to responsiveness in 0.1.7. Security may be of concern to you and since version 0.1.5 Parental Filter has been equipped with a password protection feature, security is an ongoing issue and future updates will focus much more on this area.

## Set Password - Password Protect Parental Filter

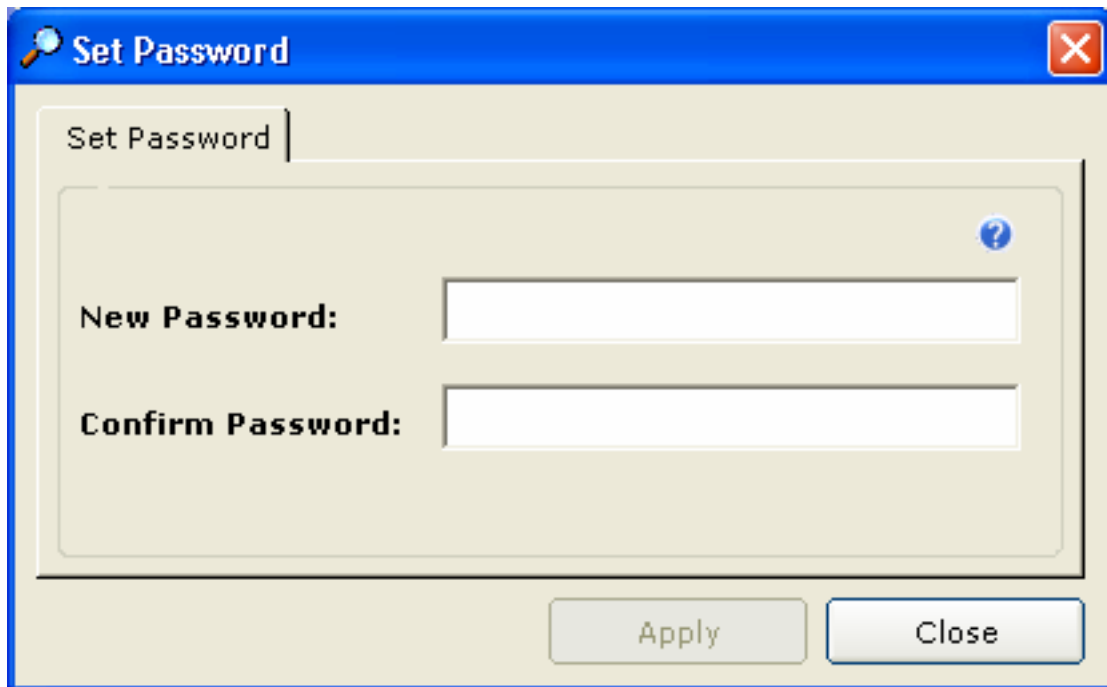
A screenshot of a Windows-style dialog box titled "Set Password". The dialog box has a blue title bar with a magnifying glass icon on the left and a red close button on the right. Inside the dialog, there is a tab labeled "Set Password". Below the tab, there are two text input fields. The first field is labeled "New Password:" and the second field is labeled "Confirm Password:". To the right of the "New Password:" field, there is a small blue question mark icon. At the bottom of the dialog, there are two buttons: "Apply" and "Close".

Clicking the Set Password button brings up this dialog box. The dialog box allows you to set a password which when active makes Parental Filters options secure. A password will then be required to access Parental Filters options. Type a secret password in the text box provided and then type it again to confirm it is correct. Next click the Apply button to set the password and make the password active. Note: Setting a password is optional.

Law enforcement as a method of dealing with something you do not want others to do, (let us not get that confused with justice) fails every time. Law enforcement is just not effective; it is another aspect of an antiquated system. Neither is it effective or beneficial in the family. Just like the bottom of the mainstream is mediocrity, an antiquated system produces too many criminals. Therefore setting a password is optional in favor of active parental involvement.

I have a friend who boarded a plane a while after September 11 2001, while he accidentally had a knife in his pocket, he managed to board the plane with the knife without any problems, mind you this was at the height of when governments were



preaching evangelically about how they were going to spend some obscene amount of money making planes terrorist proof. It's a downright lie.



Caution should be observed here. Parental Filter still appears as a process and can be exited that way in extreme circumstances. Unless you know otherwise there is no other way of exiting Parental Filter.

**So now when you press F10 to show Parental Filter you get a dialog box asking you to enter a password instead of the Parental Filter main screen.**

More advanced options allow you to even hide the password screen so you just type your password anytime on your keyboard and Parental Filter appears. The second Tab has the options where you can tick weather to hide the password screen or otherwise.

You may encounter the screen below when adding passwords.



It states that the password entered already exists and their is no need to add it again. You use the **Master Database Viewer** to edit the list of passwords. It is available when you click the Master Database Viewer button in the Options tab.

## Three Levels of Security

There are three levels of security.

### 1<sup>st</sup> Level of Security

Pressing F9 will hide Parental Filter, pressing the F10 key un-hides Parental Filter. You can also press F10 if Parental Filter is visible but hidden under other windows. Parental Filter will then appear on top of other windows.

So simply press F9 to hide Parental Filter and press F10 to make it re-appear.

### 2<sup>nd</sup> Level of Security

With a password set. Pressing F10 will reveal the Parental Filter Password dialog. If you type an incorrect password the password window will display an X, to show the password was incorrect. If you take more than 15 seconds to type a password the password window will disappear. Pressing F9 will still make Parental Filter disappear.

The dialog looks like the picture below.



In order to uninstall Parental Filter, you must turn it off. This is a security feature against someone just uninstalling it to get bypass filtering. So make sure your password is easily remembered so you can turn Parental Filter off to uninstall it.

### 3<sup>rd</sup> Level of Security

With a password set. Have no window appear at all. Just type the password as if the Parental Filter dialog box were visible and Parental Filter should magically appear. The option to do this is available in the Options Tab under Options. It is the 4<sup>th</sup> option. So pressing F10 will no longer do anything.

## Options

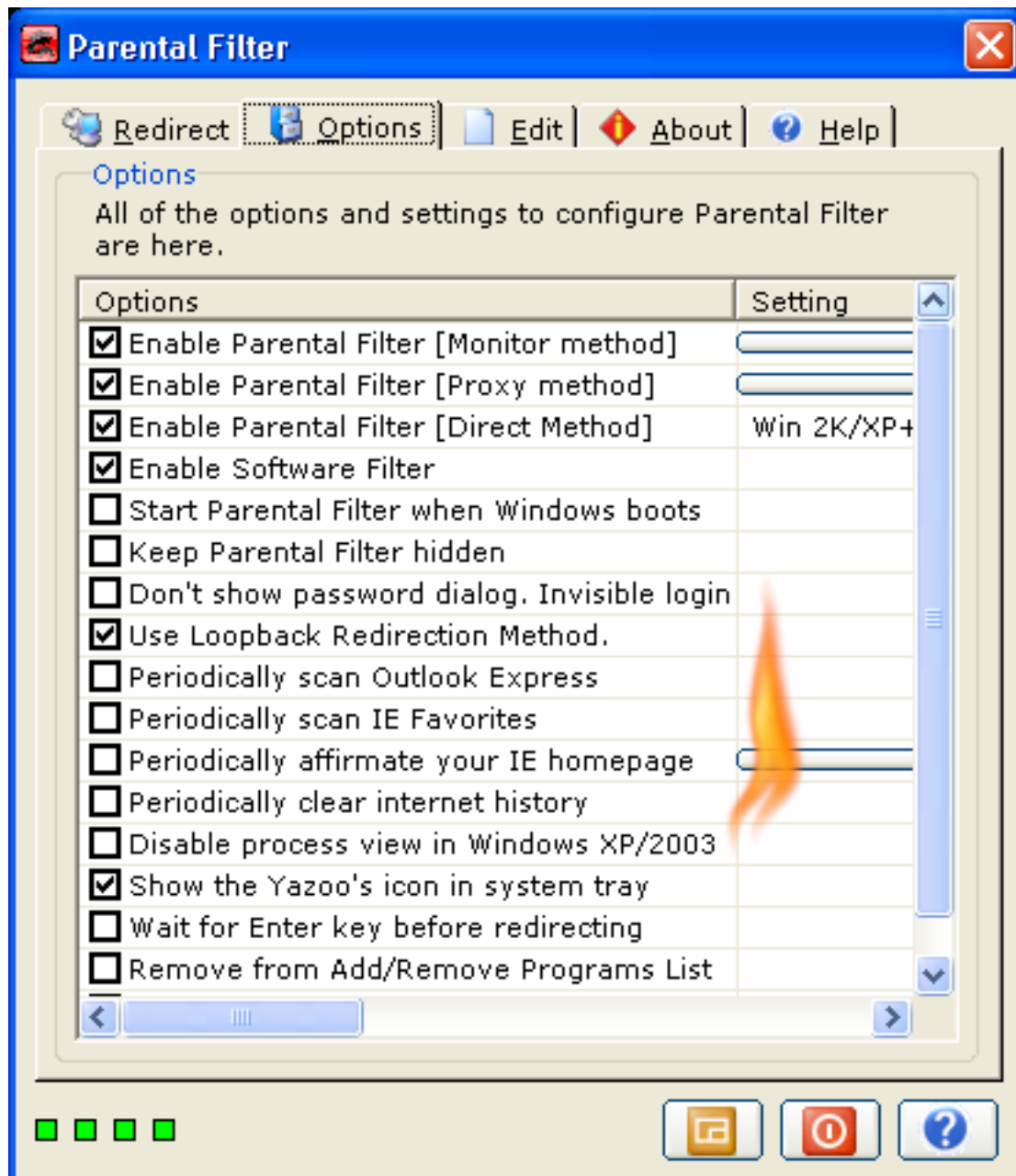

Above is a picture of all the options that Parental Filter has to offer, the options conveniently converge into one place. Look at the options to get more potential out of Parental Filter. Simply click the checkbox to activate an option or click it again to deactivate an option.

Select the checkboxes as you prefer. To the right are buttons that when clicked display the settings options for the appropriate option. Look at the settings to get more customization out of Parental Filter. To the far right are brief descriptions of what each option does.

Below is a brief description of what each option does.

#### **Enable Parental Filter [Monitoring Method]**

At times you may need to enable or disable website filtering. When this checkbox is not ticked Parental Filter's monitoring method becomes disabled and no filtering occurs. Keep this box ticked to ensure constant filtering. As of Parental Filter 0.1.8 this option is now savable, this means you may forget it so be sure the 1<sup>st</sup> indicator flashes green, which signifies Parental Filter is active. This option does not disable the proxy filter, the next option does that.

The monitor method works by monitoring the browser window such as captions in a various amount of ways to try and find out what website is currently displayed. If it detects something wrong it redirects the browser to a safer page.

Clicking the settings button for this option,

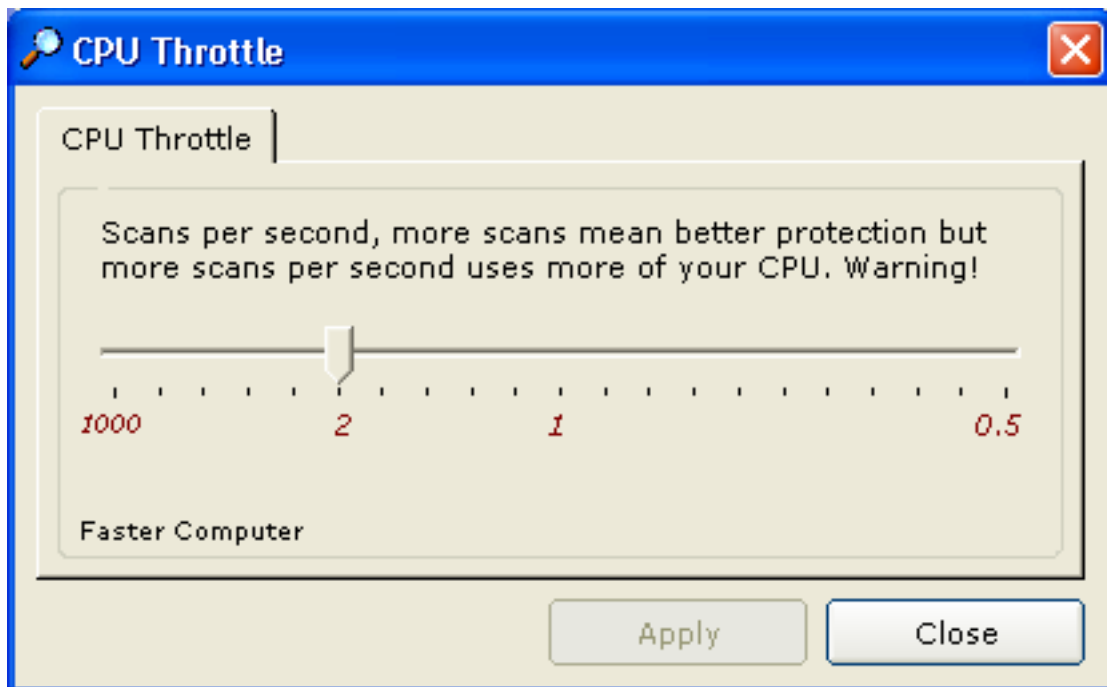

Monitor Method Only. You can adjust how much of your computer resources to allocate to Parental Filter. Give it more and protection is better yet at the cost of you precious computer resources. Give it too much and your computer can become unusable. The monitor method can be CPU intensive.

Use the slider to select how many scans per second. Then click apply to set it. 2 to 5 scans per second is a good overall figure. Going left gives more scans per second, going right gives less scans per second. It is a little upside down.

### **Enable Parental Filter [Proxy Method]**

The proxy method is an additional method of filtering and is a far superior method of filtering. More better than the monitoring method. It works by acting as intermediate between the web and your PC, allowing sampling of the header and source of the webpage. Check and uncheck the checkbox to start or stop the proxy. **Note: you must configure the browser to use the proxy.** You cannot use the proxy method without telling your browser to use it. Configuration examples are given in the proxy section.

A proxy server is a server that acts as an intermediary between a workstation user and the Internet so that the enterprise can ensure security, administrative control, and caching service. A proxy server is associated with or part of a gateway server that separates the enterprise network from the outside network and a firewall server that protects the enterprise network from outside intrusion.

A proxy server receives a request for an Internet service (such as a Web page request) from a user. **If it passes filtering requirements**, the proxy server, assuming it is also a cache server, looks in its local cache of previously downloaded Web pages. If it finds the page, it returns it to the user without needing to forward the request to the Internet. If the page is not in the cache, the proxy server, acting as a client on behalf of the user, uses one of its own IP addresses to request the page from the server out on the Internet. When the page is returned, the proxy server relates it to the original request and forwards it on to the user.

To the user, the proxy server is invisible; all Internet requests and returned responses appear to be directly with the addressed Internet server. (The proxy is not quite invisible; its IP address has to be specified as a configuration option to the browser or other protocol program.)

An advantage of a proxy server is that its cache can serve all users. If one or more Internet sites are frequently requested, these are likely to be in the proxy's cache, which will improve user response time. In fact, there are special servers called cache servers. A proxy can also do logging.

The functions of proxy, firewall, and caching can be in separate server programs or combined in a single package. Different server programs can be in different computers. For example, a proxy server may in the same machine with a firewall server or it may be on a separate server and forward requests through the firewall.

[http://whatis.techtarget.com/definition/0,,sid9\\_gci212840,00.html](http://whatis.techtarget.com/definition/0,,sid9_gci212840,00.html)

Parental Filter is equipped with a proxy server, and the get/post header of every request is sampled, if a banned term is found, the header is destroyed and not relayed back to the client. At this time the person wanting to visit the website is left waiting for a timeout to occur. There is no reason why a different header cannot be relayed back to the client and a redirection occurs.

**This method of filtering is fully browser independent** which means all browsers that can be configured to use the Parental Filter proxy are supported. The proxy server can be used locally or in a local area network environment. Not only that, it is the most resource friendly and secure way of filtering. This is mainly because the proxy server resides away from client computers on a physically protected server and only requires one copy.

Two things that will be in the next version is redirection for proxy and another little tool to disable proxy tampering at the client computer. I have seen people totally bypass proxies very easily this way.

The proxy is the next best way to filter against pornography. The direct method is better. The Parental Filter proxy is designed for the SOHO and can handle 10000 simultaneous requests. It has not been fully tested so I would not recommend it if your application is mission critical or if you are not in a relaxed SOHO environment. If you find the proxy works well under other conditions you are welcome to use it. Your tests and feedback are welcome.

As previously stated the proxy can also be used on the computer it is installed on or locally, this is great for providing an extra level of protection or if your browser is not supported or if the Parental Filter fails for you. Below is how to configure the proxy and make use of it.

Clicking the settings button for this option,

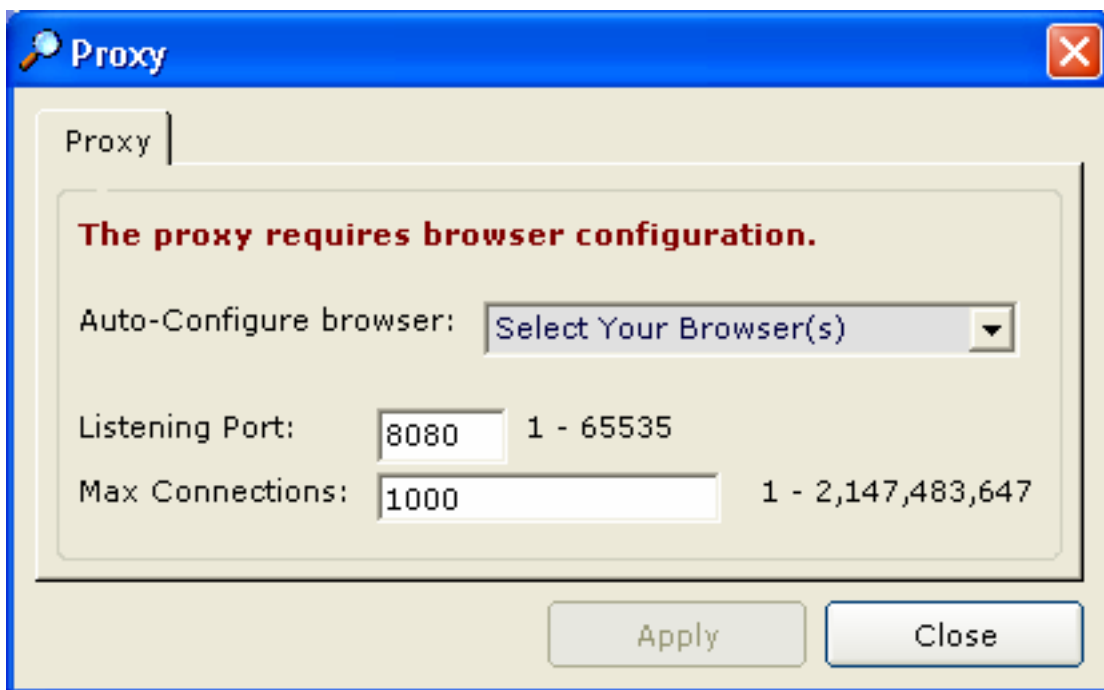

A proxy server listens on one port, the default is usually port 8080 but you may have special requirements and want to use a different port. Just enter the new port and change the port option in your browser to use the new port. Then click apply.

Much feedback was due to Parental Filter not working, your browser needs to be configured to use the proxy filter, and an attempt has been made to automatically configure your browser to use the proxy. This new feature tries to automatically configure a number of browsers. Just use the drop down combo box and select your browser. An alternative is to manually configure your browser.

## Configuring the HTTP Proxy [Internet Explorer]

Go to Start - Control Panel - Internet Options –

- 1) Choose the Connections Tab
- 2) Choose the LAN Settings button
- 3) At the proxy server tick Use a proxy server....



Click the advanced button

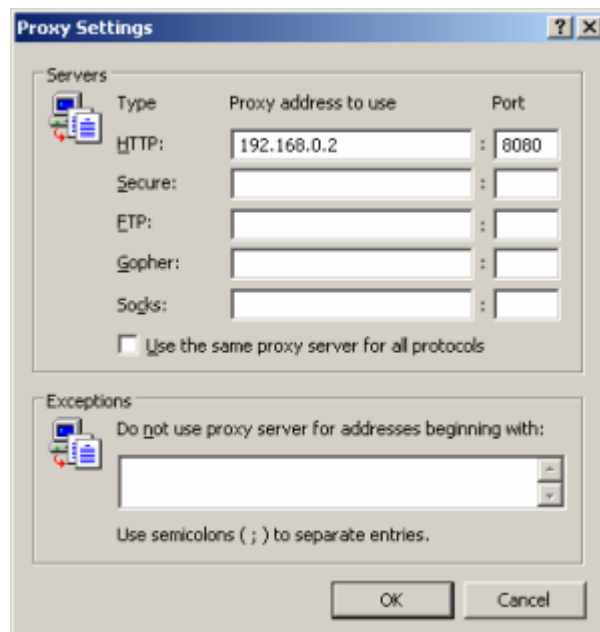

Fill out your IP and port, the default is 8080 but you can re-configure the port to your own liking. **You should use 127.0.0.1 for proxy address and 8080 for the port.**

That is all...

Then click the enable button in the Parental Filter options and this will turn the proxy on. All requests from clients will then go through the proxy server.

**If you do not know your local IP address, Start the proxy and Parental Filter should display it under Local Internet Protocol Address otherwise use 127.0.0.1**

Then you can configure the proxy via Internet Options or similar compared to your browser. One example is shown above.

#### **Enable Parental Filter [Direct Method]**

The direct method is a new method of filtering that has made it into Version 0.1.9. It is far superior the above two methods. It samples the TCP/IP header for banned Internet Protocol addresses, if a banned IP is found the port is closed and communication is halted. This method is non browser specific and should work with all browsers without any need for configuration. Any budding young programmers looking to make a new freeware parental filter should go straight to this method. For those who know the TCP/IP packet contains much more information and can be sampled to an extensive degree. These types of codes are more in the category of firewalls and protocol analyzers.

#### **Enable Software Filter**

As of Parental Filter 0.1.9 you can block Software. This has been included for programs such as dialers, which cost a hell of lot of money to use. Better filter out these dialers and save the money, then you can send me more donations. Just include the title-bar caption of the software you are trying to ban. The software filter is very CPU intensive at the moment but will improve in the future.

#### **Start Parental Filter When Windows/Parental Filter Loads Up**

When you start your computer, you may want Parental Filter to load up automatically as soon as your computer is on, instead of manually starting it by clicking an icon. With this option set, Parental Filter automatically becomes active and starts filtering unwanted content. This option is remembered and stays the same until you change it.

#### **Keep Parental Filter Hidden**

This option is in conjunction with Start Parental Filter When Windows Loads Up, with any software application when it loads up it usually shows something, but when you tick this option Parental Filter will remain completely invisible. It will not show anything, but instead remain hidden so no one knows it is there. This is until of course you hit the magic keyboard key which is F10. Then Parental Filter becomes visible again. If you have set a password the password dialog will still show even though this checkbox is tick. You have set a password and have selected the next option in which case even the password dialog does not appear. To access the configuration options you type your password on your keyboard and Parental Filter magically appears.

#### **Don't Show Password Dialog. Invisible Login**

This option is available only if you set a password, Parental Filter will remain totally invisible, just type your password anytime on your keyboard and if the password is correct, Parental Filter will appear and give you access to the configuration options. F9 key will still hide Parental Filter but **pressing F10 will do nothing**.



### **Use Loop back Redirection Method (Faster)**

Checking this checkbox and using the loop back method means that redirection occurs from your hard-drive; tests have shown that this method is faster because when a site is blocked, Parental Filter will primarily load a page from your hard-disk and then perform the redirection. Note: Pages are not cached on your hard-drive it is just faster to access you C drive first and show a blank page and then perform the redirection later. A JavaScript is used in the blank page to perform the redirection instead of in ParentalFilter.exe. Certain browsers cannot make use of this option such as Mozilla and Opera they simply re-direct as normal.

### **Periodically Scan Outlook Express** [for Banned Content]

The option was requested and is now included. So when say when a subject or author name is found such as Viagra, or Henry Vu, the email is deleted. That is an automatic wildcard. HerViagra will also get deleted. Use the Master Database Viewer to add or remove subject and senders name. The email gets send to the delete box, so you can see if Parental Filter has correctly managed your email or not.

**Note: A periodic scan is possibly about every 30 seconds, if your email is not configured you will get a message every 30 saying please configure your email, to stop this uncheck the option or configure your email.**

Parental Filter does not query your email provider for new messages it only scans your existing email. Not all email providers are compatible. Test it to see if your one is and email the results. To add a new banned email access the master database by clicking the master database viewer button. You can add a new entry in the banned words tab. Either add the name of the sender, the subject phrase or word, and or the email address. Which ever you can ascertain will be most effective, some or all info.

### **Periodically Scan IE Favorites** [for Banned Content]

Sometimes WebPages contain scripts that will automatically add their websites into your favorites list. Ticking this option does not remove the script that causes this but instead a scan is made every so often to check if any banned words appear in your favorites list. If they do, such a favorite is deemed objectionable and is deleted.

### **Periodically Affirmate Your IE Homepage**

Sometimes WebPages contain scripts that will automatically change the Internet Explorer Homepage. Ticking this option does not remove the script that causes this to happen but instead a scan is made every so often to check that your IE homepage stays at the page you want. The default page is google.com. So if you activate this option you must also set your start-page or it may change to google.com.

Clicking the settings button for this option,

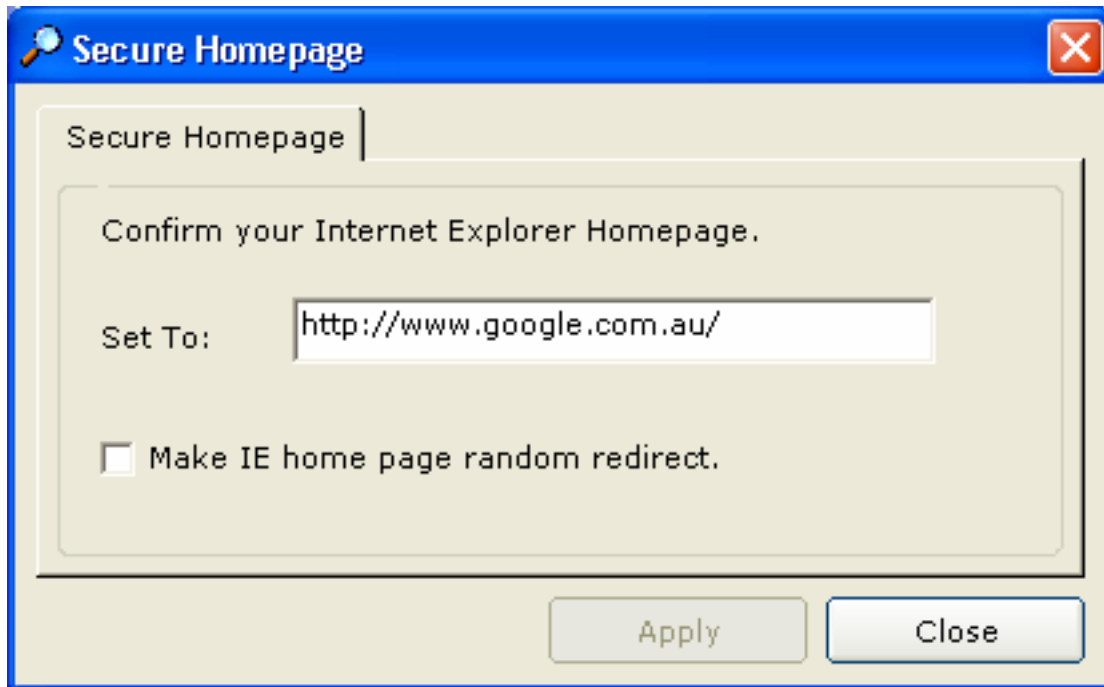

Setting the options for securing against scripts hijacking the Internet Explorer homepage are made here. When surfing I find several problems; one such problem is scripts in WebPages change your internet explorer start page. A webmaster might put an automatic JavaScript or VBScript in a webpage so next time you start Internet Explorer you go directly to that webmasters page. This facility below stops that. Just enter the page you want to maintain and click the button named apply. The above example tries to keep Internet Explorers homepage at <http://www.msn.com>. Also make certain the option to enable this feature is checked off in the options list.

An additional option was to give Internet Explorer the capability of randomly redirecting. In the same fashion that redirection occurs, so does Internet Explorers start page. To try it, select the option and start Internet Explorer. Then click home a few times, you are redirected to a different page depending on the sites in the redirection list box.

#### **Periodically Clear Internet History (Inc cookies)**

Some persons like to keep their cache and cookie cache clear at all times. Windows retains and records history such as which WebPages you visit. It also makes use of cookies which are files that hold information about what you do online, such as when you type your username and password and click the option to remember the details so next-time you go to that site you don't have to type anything and you are automatically logged in. Many sites use cookies to gain information and spy. You can choose to clear these caches, Parental Filter makes no distinction on whether a cookie is a form filler cookie or a spy cookie as Parental Filter is strictly a porn blocker not a history cleaner, or spy ware remover. This option has been made available due to research that was done to remove objectionable cached material when a site gets blocked.

### Disable Process View in Windows XP/2003

You can remove Parental Filter by pressing Ctrl-Alt-Del and looking up the process tab and ending the Parental Filter process, One way not to have Parental Filter show up in the Process list is to make Parental Filter a service, the code to do this is extensive and will take time, in the mean-time you can check this option and have the process tab disabled. Uncheck this value and the process tab will be enabled. Under Windows 98 Parental Filter does not appear in the Task Manager at all.

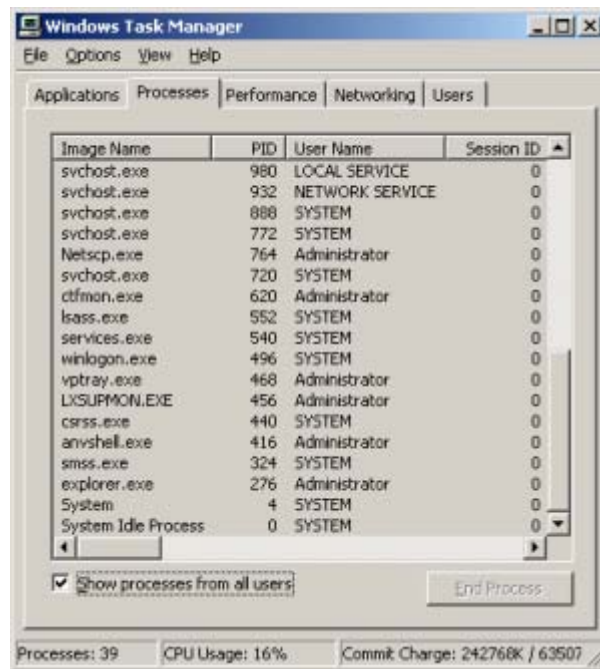

Disabled

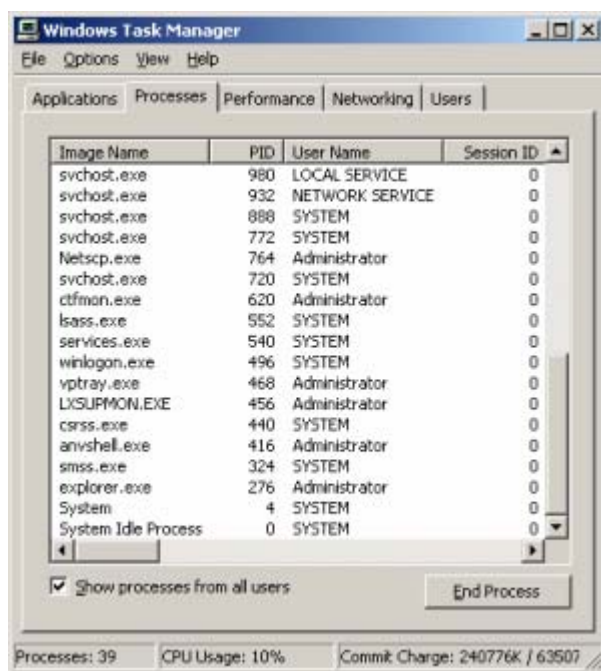

Enabled

Note: this is language specific, if you use a different language other than English, you must send what your language says is “Windows Task Manager”, “Processes” and “End Process” so I can include them otherwise for other languages setting this option may not work.

### **Show the Yazoo's icon in System Tray**

You can have Parental Filter show an icon in the system tray, therefore allowing you do actions by right clicking on that icon and selecting an action. There is currently only one option and that is to show Parental Filter when it is hidden. The icon is designed by Yazoo. By the way you can click on most icons and be transported to the designer's homepage.

### **Wait for Enter Key before Redirecting [IE]**

Like most conventional filters, you must press enter before redirecting. Tick this option to wait until you press enter before redirecting. If you have a slow connection you may get a little of the next page before redirection occurs, if you cannot tolerate this, either uncheck the option or use the proxy or do both.

### **Remove from Add/Remove Programs List**

You can remove Parental Filter from the Control Panels Add/Remove Programs list. Doing this makes it harder to uninstall.

There was plenty of feedback concerning removing Parental Filter. As a security feature you could not remove Parental Filter unless you first shut it down. That security feature has since been removed as there seemed to be much frustration on how to achieve this and the problem was I believe due to a lack of real testing under Windows 98 which caused Parental Filter not to display an interface at all. Before going ahead and setting the

option take some time to get comfortable with the interface, if you feel confident with Parental Filter you can use this security option. This option temporarily disables uninstalling Parental Filter by removing the icon from the Add/Remove programs. When you wish to uninstall Parental Filter just uncheck the option and the icon in the Control Panels Add/Remove Programs list should reappear again allowing you to uninstall.

**If the data used to fill the options in is corrupted, all options get reset to their default values.**

**Process URL's using wildcards**

You can process the 500,000 URL's using wildcards which is much more strict. **This option cannot really be used** at the moment because it is just too CPU intensive. You can test how you new CPU performs such a mammoth task. The future will see this option become more efficient and PC's will get faster and more able to deal with this option.

## Master Database Viewer

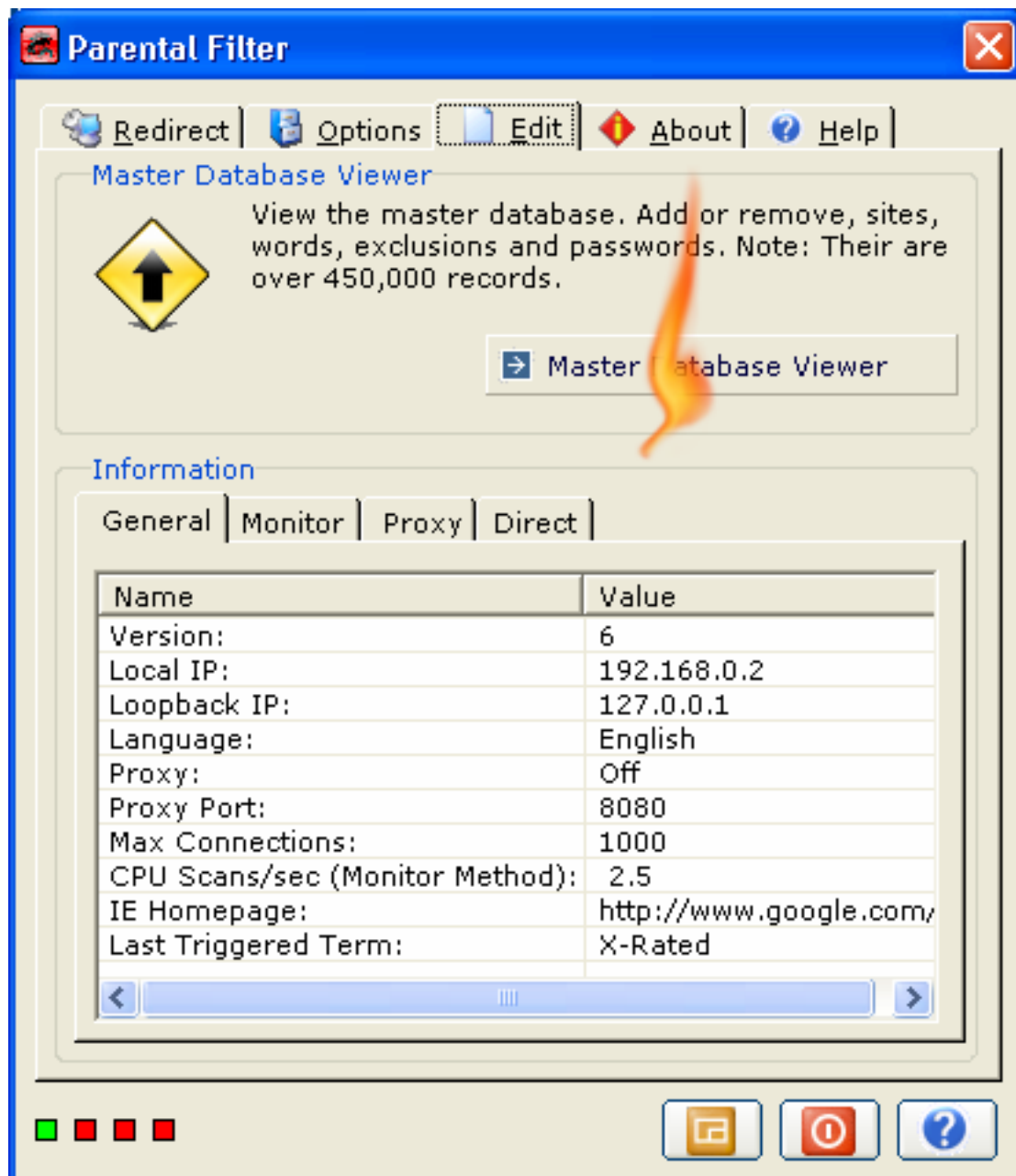

Parental Filter allows you to customize the definition. You have the ability to define what is allowed or disallowed. This facility is named the master database viewer; click the Master Database Viewer button to access the database.

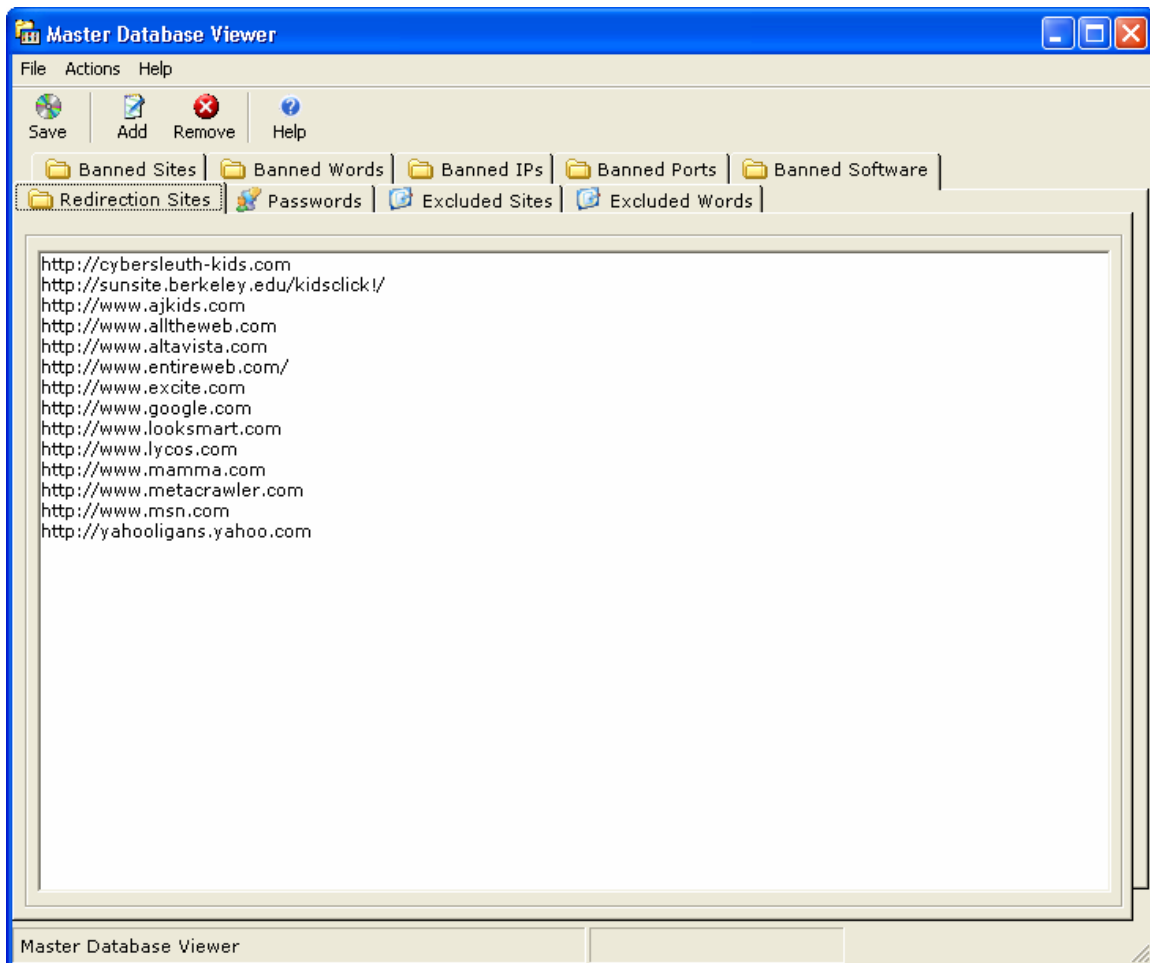

The Master Database Viewer shows all the definitions in the database such as your redirections sites, passwords, excluded sites and words, your blocked sites, blocked words, banned IP's, ports, and your banned software.

It has been designed to make it as easy as possible; you are either adding a new entry or removing an existing one.

## Navigating

You click the tab of choice and you will be presented with that the database entries of that tab. The above picture shows you all the redirection sites. You can add to that list or remove items from that list.

Click each button as an exercise to see what is available.

## Saving the Database

As a general rule press the Save button before exiting. If you modify the database and exit you will be prompted by a dialog box. Performing an action does not end with an automatic save, allowing the master database viewer to exit and not save the changes made. You must make the selection to save the database. Warning: There is no undo option.

## Exiting the Database

Clicking File - Exit will exit the Master Database Viewer; if you do not press save before exiting you will be prompted by the following message box. Both yes and no exit the database, but selecting yes saves the changes and selecting no does not.

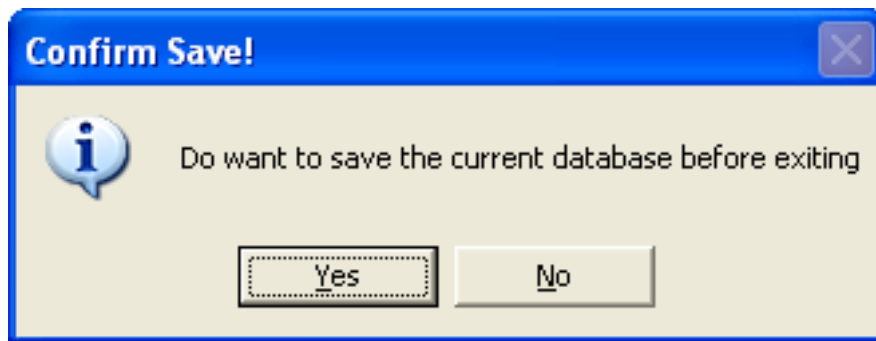

The database will revert to the state it was at prior to any changes if you do not select to save. **Their is no auto-save.**



## Add - Adding Many Entries

Clicking Add will show the following dialog.

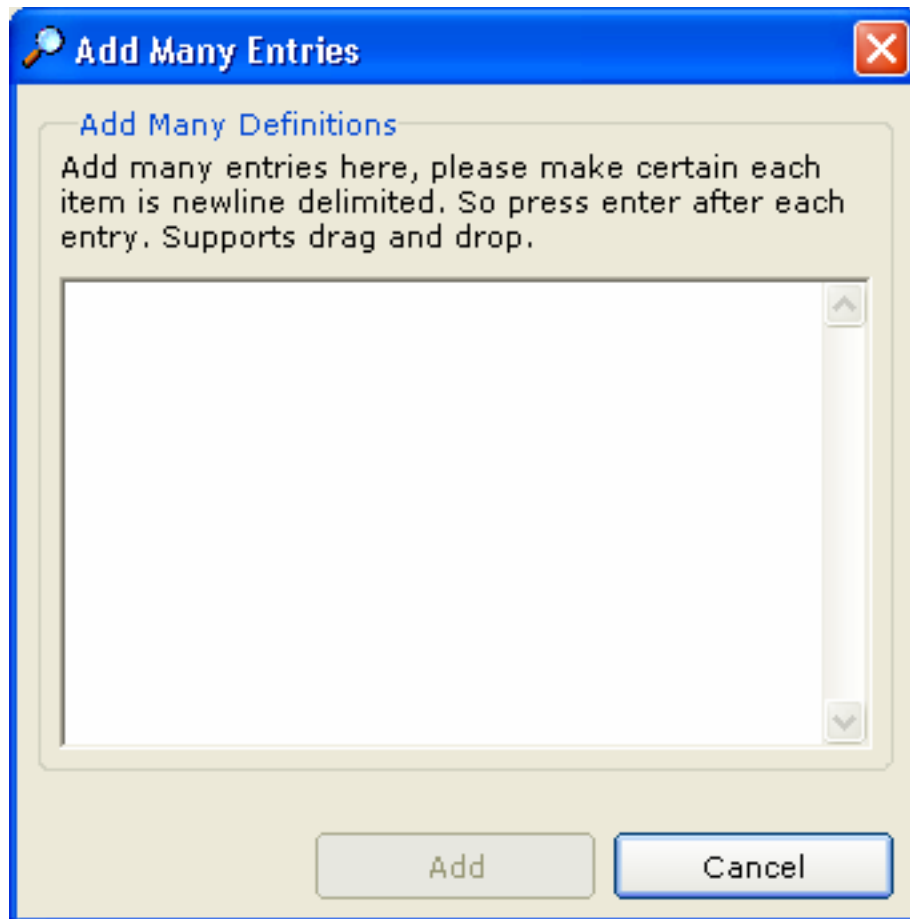

Parental Filter prior to version 0.1.7 used to use the add or remove convention, it was limiting as the amount of editing one can do was singular. You could only add one definition or remove one definition at a time. The Master Database Viewer on the other hand allows batch adding and removing and really frees up the amount you can do. It is simple to copy and paste from a text file into the add textbox and add many entries. The text box supports drag and drop.

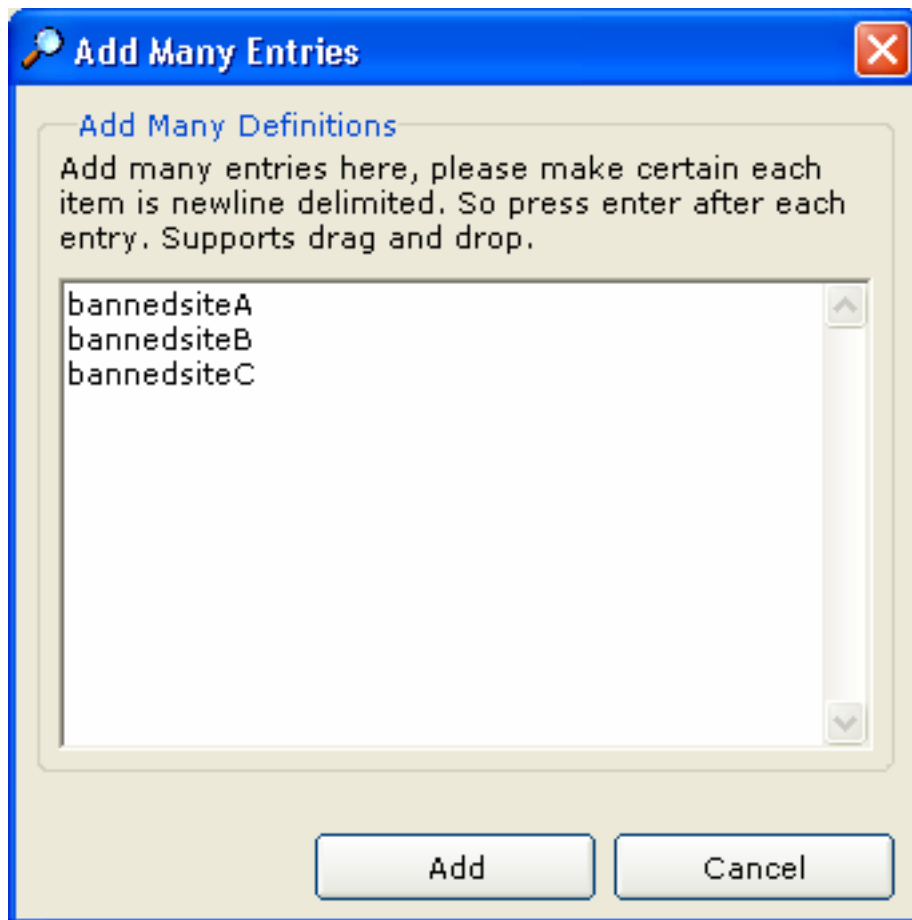

Above is an example of how to add many entries, enter the new definitions in the textbox each separate entry is delimited by a new line. One entry per line. Then click the Add button. Otherwise click cancel to abort. The new entries get added to the list and after you press save they become active. If you click cancel half way through or make an error, don't press save just exit and the changes will not be saved.

You can add new sites, words, emails, exclusions and passwords. This gives you the power over what you choose to allow or deny preferable for yourself or for a loved one. **Where the new entries are added depends on what tab is active.** That will be where the new entries will be placed. You can still select a different tab while the add dialog box is visible.

## Words

When blocking words Parental Filter only needs the word to be in the sentence for it to activate. For example, there is no point blacklisting the words, porn and pornstars, porn will activate when pornstars is found. In this case watch out for words like butt, as the word button will also be blocked. As a precaution the last word filtered is displayed so while using the Internet if a word is banned that should not be banned you could remove it from the list or add an exclusion and allow the website. **As of version 0.1.9 the banned emails list has been merged with the banned sites and banned words list**

**because a similar list was beginning to be formed.** So add your Viagra emails to the banned word list.

No wildcards are required, wildcards are automatic. The word "sex" will be found in something as cryptic as "jgfb77SEX9834jnb". It is important to keep all definitions concise as extra scanning is needlessly performed when duplicates are apparent in the definitions. Extra scanning means performance degradation and delays. An example of a duplicate is porn and pornstars.

## Sites

The correct format for adding new websites is **NOT** **http://www.bannedsite.com**, Parental Filter only needs banned site, adding the http:// or the www or the .com limits the blocking capabilities of Parental Filter. Once it is added to the list, the site becomes actively blocked. The theory on the format is that when you add, for example **www.awebsite.com**, the site can still be accessed by just typing **http://awebsite.com**, because a comparison of the two websites by Parental Filter will deem that they are different. If you want to ban a site like **match.com** (a singles site), but still want to view **match.net** (a sport site). You should type **match.com**, and in this case **match.net** will not be banned. In short, the more detailed the banned website phrase the more specific the ban. Except when you want to ban **www.match.com**, and the site can still be accessed by typing <http://match.com>.

## Exclusions

I must state a word of caution, porn sites can be accessed through the guise of exclusions, there is a known issue with the word pass. Porn sites can get accessed under its guise. So do not add it. I was experimenting and found a several sites not being processed; the sites were verbally explicit but Parental Filter did nothing. Why? Even though there were plenty of words that should have triggered Parental Filter. The word "pass" was added to the exclusion list and was active. The word pass was also found in the site and those sites were then allowed to be viewed. So that is a paragraph of caution. The exclusion by website is far more conventional because it is more distinct.

## Internet Protocols Address IP's

As of version 0.1.9 the direct method allows you to enter IP addresses, when these addresses are found in the header of the TCP/IP packet, they get blocked. Currently the amount of IPs Parental Filter 0.1.9 is equipped to hold is 32,768 **maximum**. Once this limit has been reached, it will be quite a simple exercise to extend the limit. Thus I say there is no limit to the amount of IP's you can add practically millions and with very little overhead.

## Banned Ports

You can also add banned ports remote or local ports, this does have very use the filtering pornography it is more commonly a feature of firewalls and it an offshoot of the technology. You can add up to 32,768 remote ports and 32,768 local ports maximum.

## **Banned Software**

As of Parental Filter 0.1.9 you can add title bar captions of software applications, this is mainly a method to disallow dialer type applications to be displayed or used. These applications are designed to make telephone calls at an incredibly high cost.

## **Redirection Sites**

You can add or remove redirection sites with Master Database Viewer; these are the websites Parental Filter redirects to when a site is blocked.

## **Passwords**

You can see the currently active passwords in the password tab. Add or remove new and old passwords.

## Remove - Removing Many Entries

To remove many entries, click with your mouse, then hold and drag to select multiple items as illustrated in the picture below.

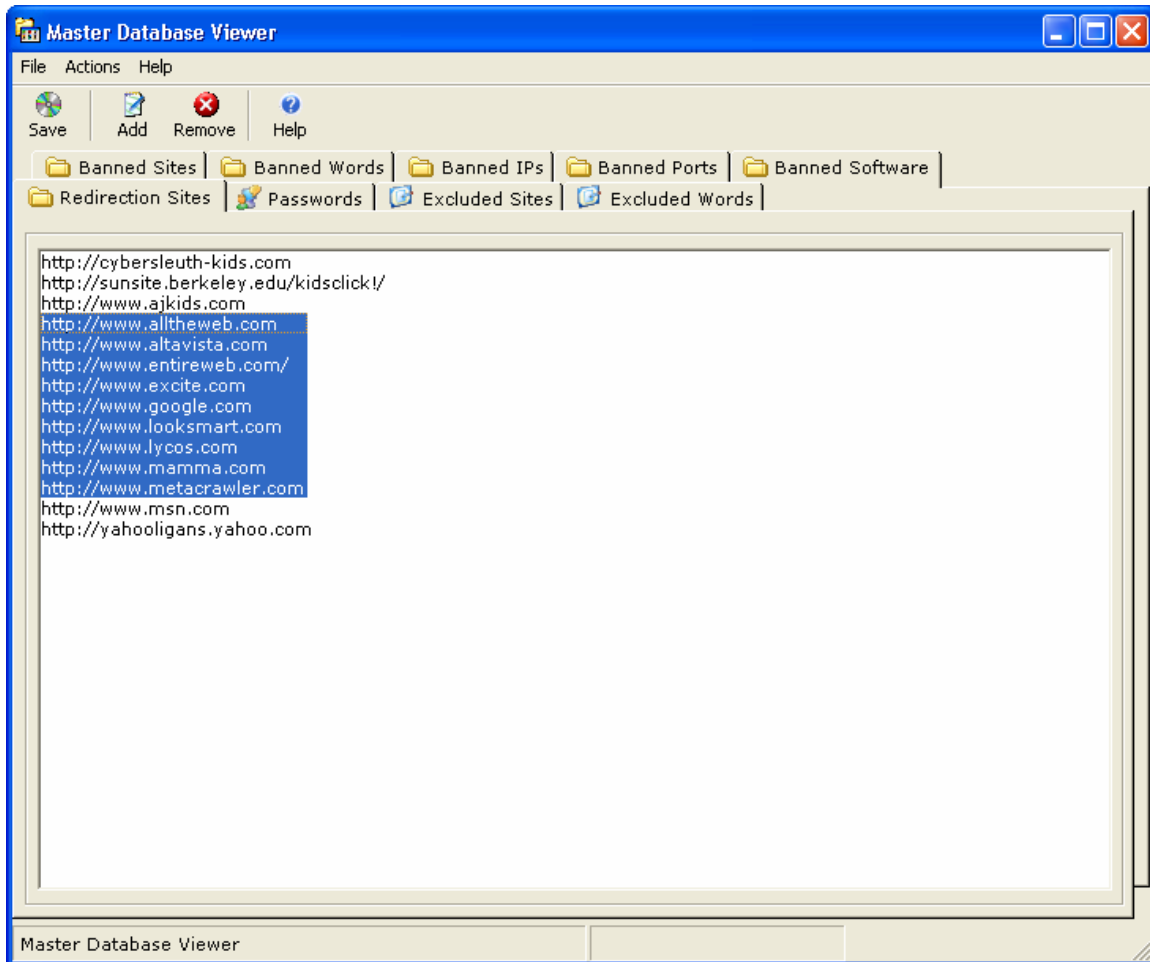

Then click the remove button, you then press save on the toolbar to save the changes.

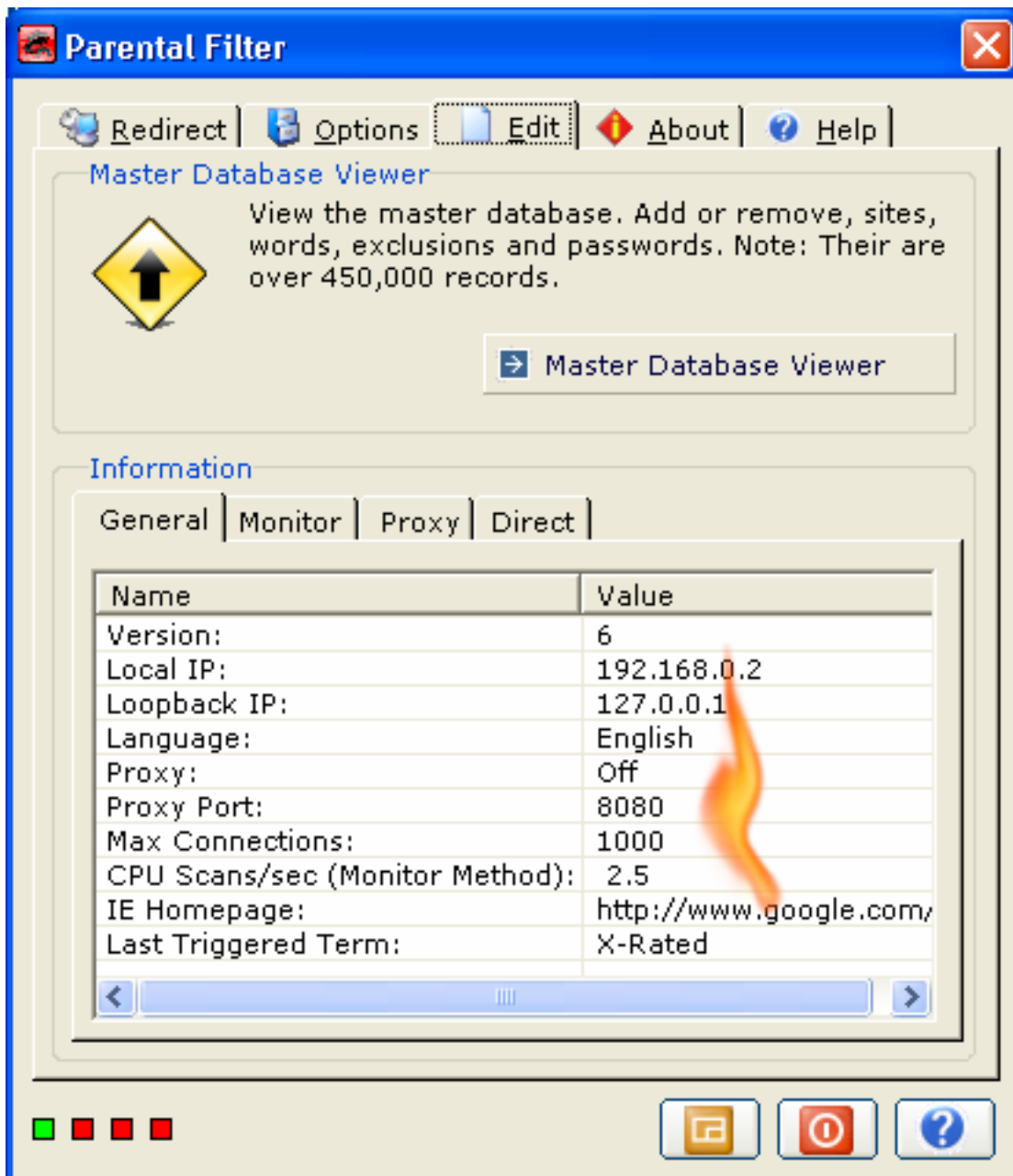

Logging is another facet of many filters. The accepted method of the moment is communication possibly communication is a little misleading and broad. It is more interaction and involvement with your children with the result of creating maintaining mutual bonds, equality and belonging. So I am little sensitive about Parental Filter being used for spying and will design the logging appropriately. The display shall get more elaborate in the future but at this stage it just provides basic information.

Logging supplies the following information.

Monitor Method Scan per second: 0.5 to 1000

Language, English, German, Spanish, Dutch, Italian, French

Proxy State, either on or off

Local IP Address [proxy]: 127.0.0.1 or otherwise

Local Listening Port [proxy]: 8080 or otherwise

Last Term: one of a number of banned words or site e.g. xxx

Internet Explorer Homepage: Your Internet Explorer start page

### **More on Last Term**

When a website is blocked, the phrase or name of the website that is blocked will appear in the above space provided. This will allow you to manage websites that falsely trigger Parental Filter by either removing those terms from the database, making those terms more descriptive or as of Version 0.1.7 adding an those terms to an exclusion list.

## About - Update

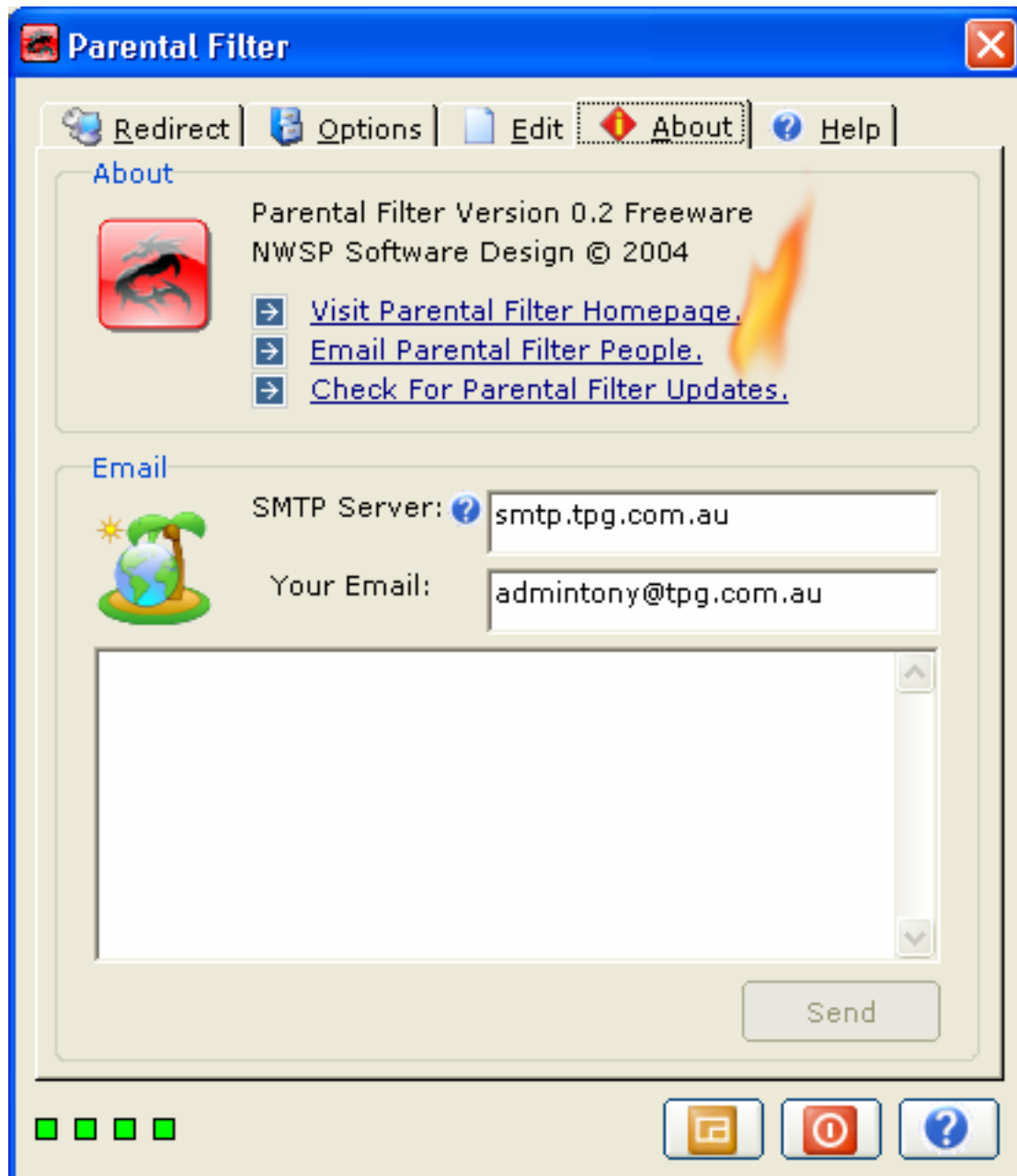

The blue buttons above resemble webpage links and when your mouse goes over them they change color, they turn red. When you click on them they perform an action. Below is a brief description of each item.

### **Visit Parental Filter Homepage**

Click on this link to visit the Parental Filter homepage. The current homepage is <http://users.tpg.com.au/adslgoej>, you can always get the latest information about Parental Filter from the web address above.



### **Email Parental Filter People**

Click on this link to open your default email client and send NWSP some feedback. The current email for all communication is [admintony@tpg.com.au](mailto:admintony@tpg.com.au)

### **Check for Parental Filter Updates**

Click on this link to check if a new version of Parental Filter is available.

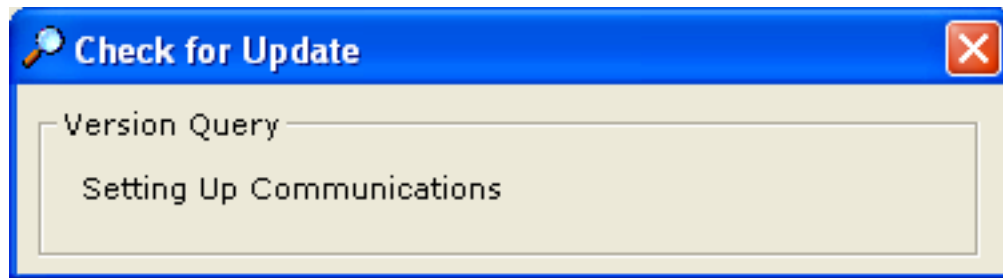

This initiates communication with NWSP and checks if an update exists.

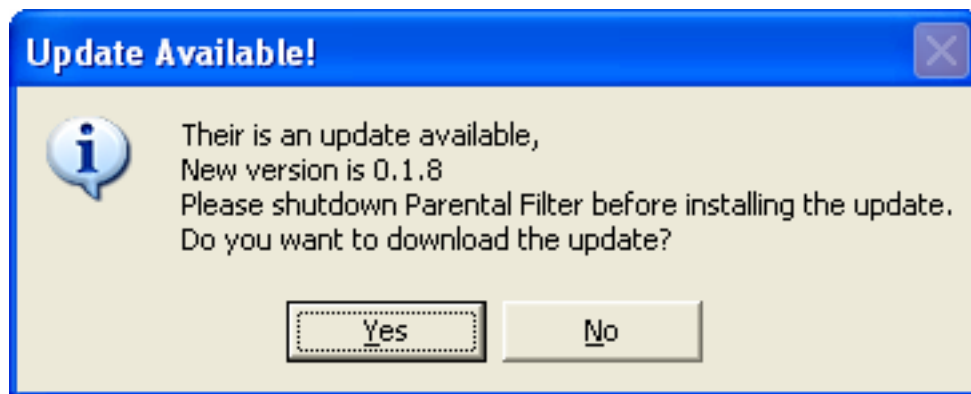

If there is an update, you can choose to either download it or otherwise.

### **Remember to uninstall the old versions before installing the new version**

The facts are you do not need to uninstall the old version before installing the new version; you can simply overwrite the old version by installing the new version. But show some care for some trouble free computing and uninstall the old version before installing the new version, also see if a folder resides in program file named Parental Filter and delete it before installing the new version.

### **Backup the master database if you have made changes before you uninstall.**

If you have made changes to the database back it up. A way to merge two databases will be formulated.

If your version of Parental Filter is up to date,

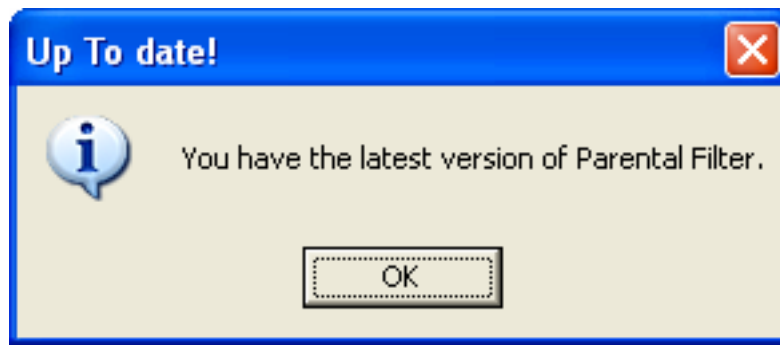

About - Email

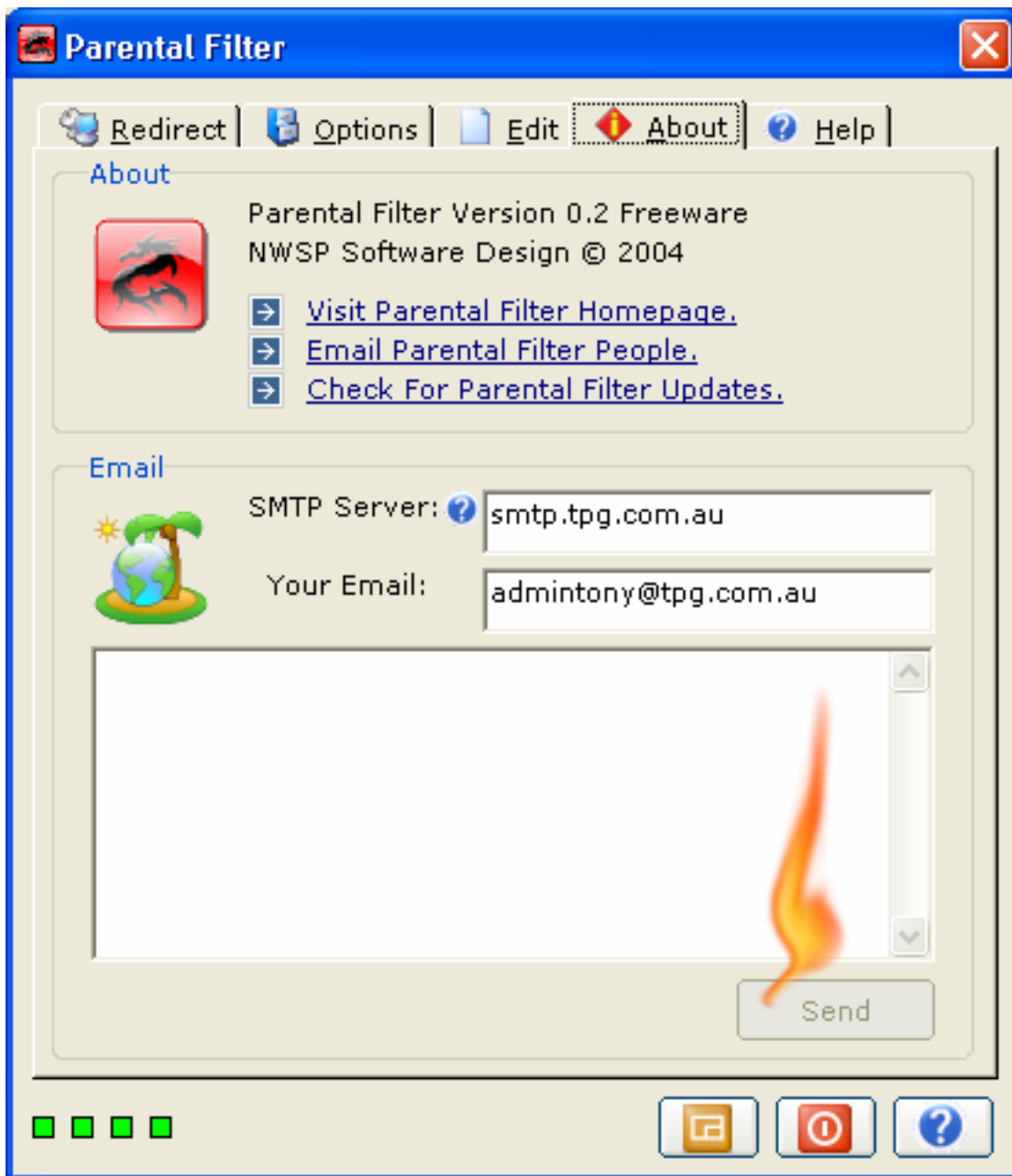

An email facility has been provided in the application. Simply type your email address in the textbox provided. For the SMTP sever, if you do not know this, it is usually in this format. **SMTP.** , and then type what comes after @ in your email. For example, smtp.myemailprovider.com, considering my email address is myname@myemailprovider.com. Then click the send button. If you are unsure about this please click on the email link instead. An effort has been made to auto-fill the SMTP Server and your email address. If the auto fill is successful, just type your message in the textbox and click send.

Parental Filter gets updated by feedback. You must announce the issue to get that issue resolved.

Ensure success resolution of an issue, tell us:

- Windows Version e.g. XP or 98
- Windows Language e.g. English French
- Browser & Version e.g. IE 6.0.3790.0
- Other Info e.g. using toolbar etc)

Feedback gets very vague without the above and communication breaks down causing frustration for all involved. So the information you can provide the better. **Consider sending screenshot.**

## Hide, Shutdown & Help Buttons

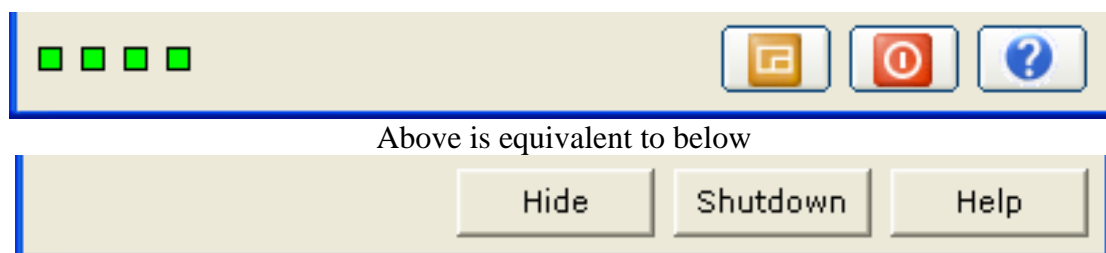
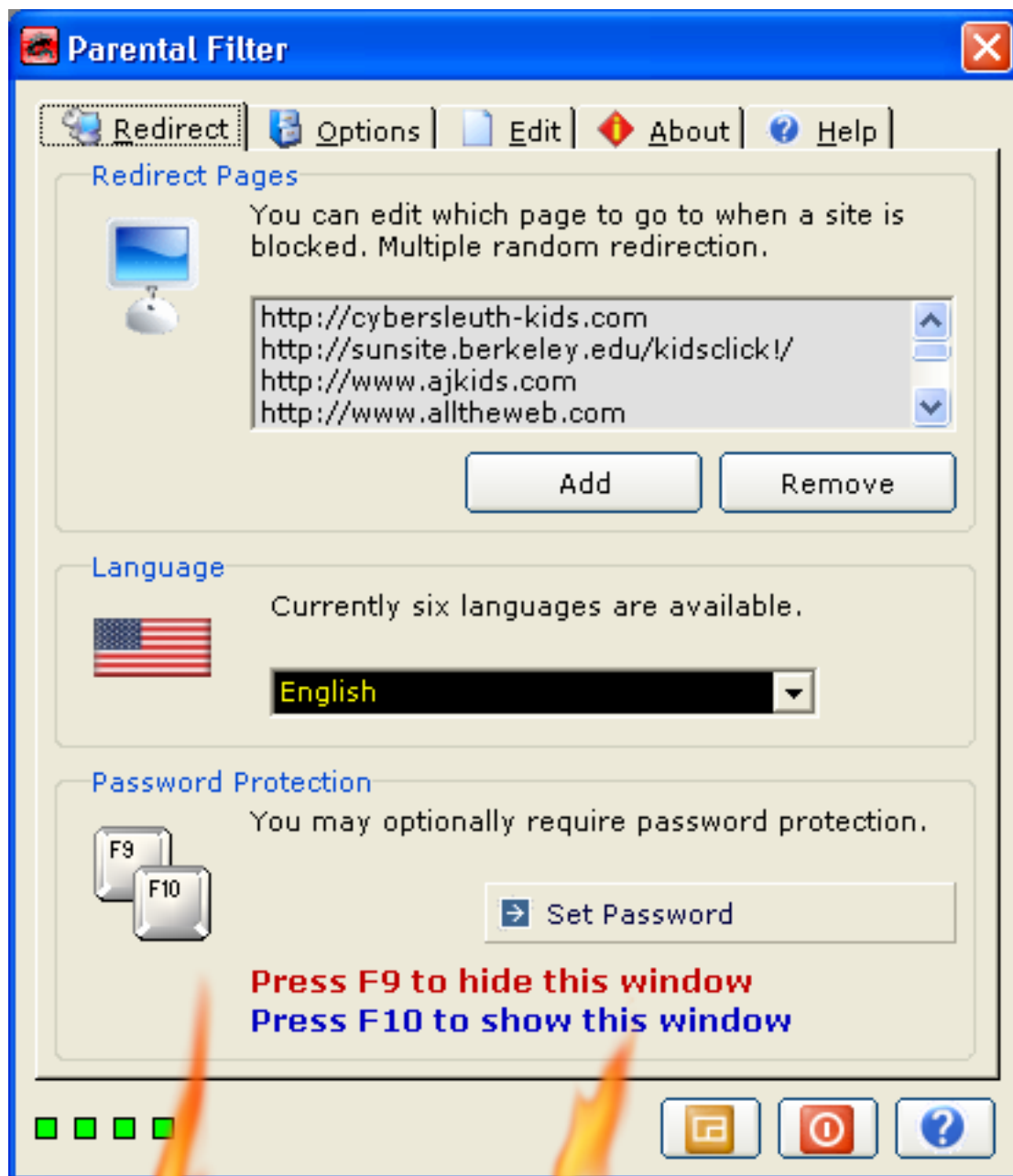

### **Hide**

Clicking on the Hide button simply makes Parental Filter invisible, you can also press **F9** to do this and then press **F10** to make Parental Filter reappear again.

### **Shutdown**

Pressing this button does not shutdown windows, it will instead turn off Parental Filter and filtering will be disabled.

### **Help**

Clicking the help button brings up this help.

### **The Four Green Squares**

The four green squares are indicators,

The left most square - when green means that Parental Filter's monitor method is on, red means it is turned off.

The next square – when green means that Parental Filter's proxy method is on, red means it is turned off.

The next square – when green means that Parental Filter's direct method is on, red means it is turned off.

The right most square - when green means that Parental Filter's software filter is on, red means it is turned off.

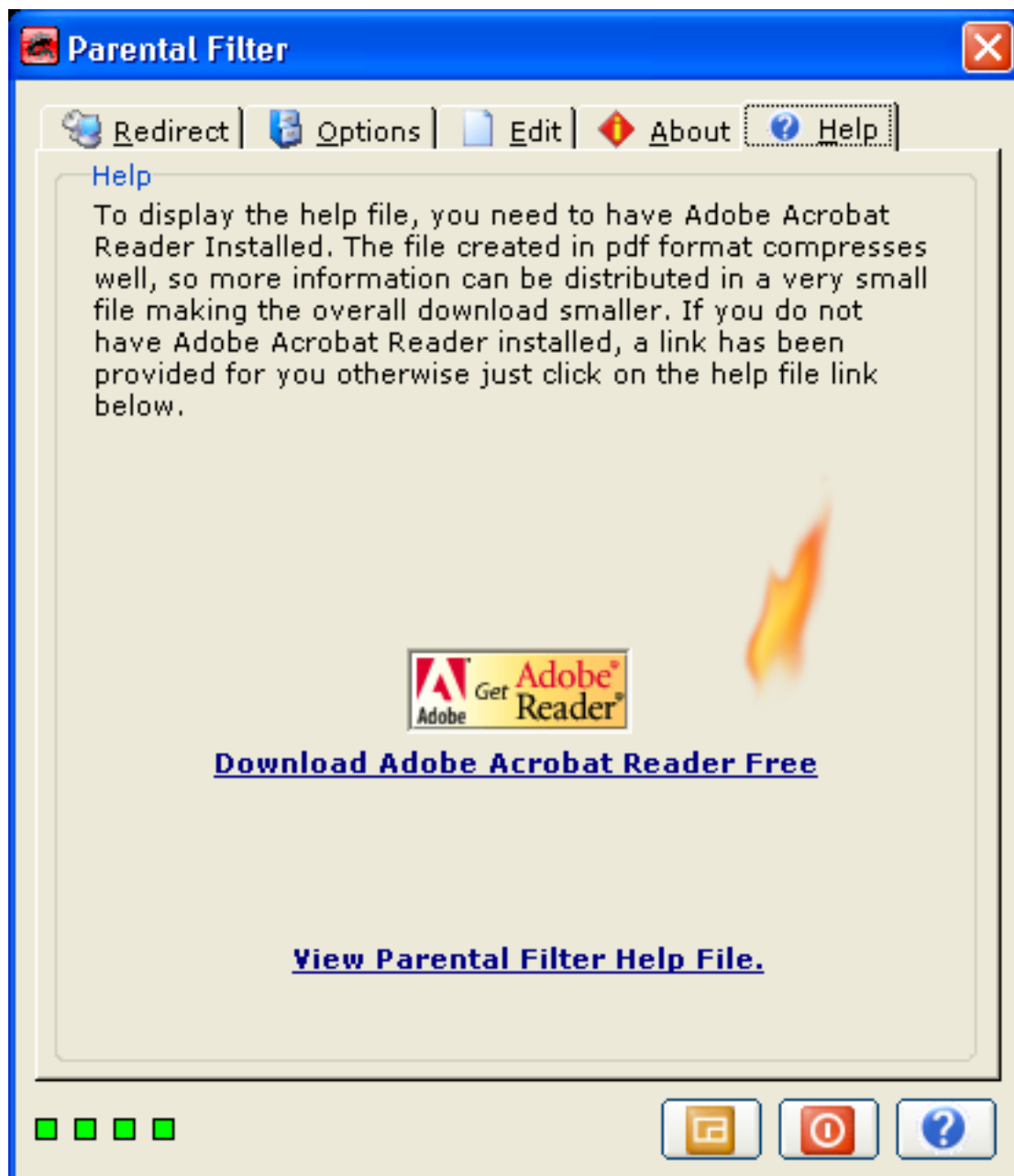

*The End*



## **Bienvenue au filtre parental**

Félicitations sur choisir le filtre parental.

Le filtre parental est conçu pour bloquer les sites de Web qui peuvent être peu convenables pour toi ou des personnes dans votre soin. Le filtre parental est une plaine de dresseur de porn et simple.

## **Au sujet De Nous**

NWSP consiste si Ganino Plus élégant et un groupe spécial de volontaires qui aident constamment à améliorer le filtre parental par la correspondance d'Internet. NWSP est conçu pour être salubre à l'humanité et aux produits salubres de produit pour un plus grand bon.

## **Le filtre parental est le freeware 100%**

Il ne te coûte aucun argent au filtre parental d'utilisation. Cela ne te coûte aucun argent pour distribuer le filtre parental. Tu es libre pour l'utiliser et es bienvenu pour l'utiliser.

Tu serais stupéfié à la quantité de travail et d'effort priés pour produire le filtre parental. Veuillez apprécier les efforts. Ce que nous n'est pas facile. Ainsi quand tu fournis le feedback c'est nature de bien général à commencer par quelques mots aimables. Par exemple, merci. Les genres I parlent lly pour la plupart des programmeurs de freeware ; le feedback de motivation peut faire la différence.

## **Le filtre parental annonce - des articles d'espion – secrets - harcellent librement**

Du logiciel contient la publicité. Les gens généralement n'aiment pas annoncer. Personnellement je suis soupçonneux de l'affaire entière et le filtre parental annonce te fournir librement une meilleure expérience.

Quelques articles d'espion d'utilisation de logiciel pour découvrir ce qui système d'exploitation que tu utilises et tout autre information personnel. Les gens généralement n'aiment pas des articles d'espion. Personnellement je ne l'aime pas non plus. Le filtre parental n'a aucun article d'espion.

Du logiciel t'harcelle au registre ou fait autre chose. Le filtre parental n'harcelle n'importe qui pour faire rien.

Un certain endroit de tware de sof un secret où une fois que tu installes le logiciel, l'omeone de s peut trouver votre ordinateur et lui accéder, visionnement et se renseigner sur toi. Le filtre parental n'a aucun backdoors, il n'y a absolument aucune transmission de fond continuant entre NWSP et votre copie de filtre parental.



## **Le Filtre Parental N'est pas Filiale Avec Aucune Autre Compagnie.**

Aucune information que tu donnes le NWSP n'est vendue ou est abusée ou pas visualisée par d'autres compagnies. Les email, les cordes re et toute autre information obtiennent habituellement effacés après la valeur d'information communiquée expire.

### **Permis**

#### **1) copyright.**

Le logiciel nommé Parental Filter contient l'information confidentielle de la conception de logiciel de NWSP et toutes les marques déposées de copyright et d'autres juste de propriété intellectuelle dans le logiciel sont la propriété exclusive de la conception de logiciel de NWSP.

Le filtre parental est copyright NWSP 2004 de © tous droits réservés.

Les graphismes que un dessin-modèle de ND dans le filtre parental peut fonctionner soient le travail de NWSP et sont l'opyright du © c de leurs propriétaires respectifs.

#### **2) déni de garantie.**

IL N'Y A AUCUNE GARANTIE POUR LE LOGICIEL NOMMÉ PARENTAL FILTER. TOUS EXPRIMENT OU ONT IMPLIQUÉ DES REPRÉSENTATIONS ET DES GARANTIES, Y COMPRIS N'IMPORTE QUELLE GARANTIE IMPLICITE DE VALEUR MARCHANDE, FORME PHYSIQUE POUR Un BUT PARTICULIER OU Non-infraction, SONT PAR CECI EXCLUES JUSQU'AU PLUS PLEIN DEGRÉ AUTORISÉ PAR LAW. NWSP SOFTWARE Que LA CONCEPTION NE JUSTIFIE PAS QUE L'EXÉCUTION DU LOGICIEL SERA NON INTERROMPUE OU Exempte d'erreurs.

#### **3) limitation de responsabilité.**

DANS AUCUN CAS LA CONCEPTION DE LOGICIEL DE LA VOLONTÉ NWSP SOIT RESPONSABLE POUR N'IMPORTE QUEL REVENU PERDU, BÉNÉFICE, OU DONNÉES, OU DES DOMMAGES SPÉCIAUX, INDIRECTS, CONSÉCUTIFS, FORTUITS OU PUNITIFS CEPENDANT CAUSÉS.

#### **4) limite.**

La limite du permis accordé dans le présent sera perpétuelle à moins que terminé par la notification écrite par l'utilisateur ou terminé par l'une ou l'autre partie pour l'infraction matérielle. Immédiatement sur l'arrêt de ce permis pour n'importe quelle raison l'utilisateur cessera d'utiliser le logiciel sous n'importe quelle forme.

#### **5) distribution**

NWSP accorde la permission pour l'usage du filtre parental dans les magasins, les supports de couverture liés au magasin et l'abonnement CD's ou DVD lié au magasin. NWSP accorde la permission pour que le filtre parental soit installé sur les ordinateurs nouveaux ou utilisés par des détaillants. De telles compagnies ou personnes n'ont pas la permission de profiter de la vente individuelle du filtre parental. De telles compagnies ou personnes voulant utiliser le filtre parental disque détruiront au destinataire que l'oftware de S est gratuit ou freeware. NWSP peut retirer la permission de distribution à tout moment pendant que NWSP considère nécessaire.

## Homepage

<http://users.tpg.com.au/adslgoej>

## Email

[admintony@tpg.com.au](mailto:admintony@tpg.com.au)

Tu es libre et accueilli à l'email me. Les infractions, les anomalies ou toute autre chose qui aideront à améliorer le filtre parental devraient être emailed. La réponse dépend de la quantité d'email s que je reçois. Quelques jours j'obtiens trop et ne peux pas répondre à chacun.

## Donations et abonnements

Tu peux faire des donations, les acheter et souscrire au filtre parental sur une base mensuelle. Des paiements sont effectués par PayPal. La différence entre un don au filtre parental ou une charité différente est que tu peux ordinairement voir où votre argent va.

Il y a trois liens et le bas de la page Web à <http://users.tpg.com.au/adslgoej> Nommé "faire une donation", "souscrire" et "achat". Nous pas email tu demandant l'argent et si tu l'achètes nous ne t'envoyons pas une copie enfermée dans une boîte il juste un achat de bonne volonté.

## Crédits Et Thankyous

[Venkat Mani](#), Vivek Patel, Jaime Muscatelli, Venkatesh K, Michael Frey, Patrick Moore (Zelda), Tom van Oorschot, Alex Allan, un bouleau Plus excité, divertissement de |P|h|r|o|z|e|n| - Joker, l'aka G.D. Sever, Gregory Kirk, Kim Komando, TechTv , Tripleman , Yahir Vite, Dirceu Veiga, Mike de main. Yazoo, Antonio Gatta [www.agstudio.cjb.net](http://www.agstudio.cjb.net) pour me permettre d'afficher leurs graphismes fabuleux. Beaucoup de mercis vont à toute la communauté en ligne des programmeurs. Le filtre parental ira source ouverte au moment opportun. Beaucoup thankyou à tous ceux qui nous ont portés au temps à l'email avec des suggestions et des améliorations, tu deviens un trop grand nombre pour mentionner mais garder venir de feedback. En conclusion, beaucoup de mercis vont à tous les sites de logiciel pour ajouter le filtre parental et lui permettre d'être téléchargé. Vos efforts ont été de valeur inestimable. Le filtre parental ne serait pas disponible sans toi. Merci.

## Volontaires

Saverio M prend soin de la traduction italienne.  
Elpidio Petrocchi prend également soin de la traduction italienne.  
Laurent Buffolo prend soin de la traduction française  
Sebastien Latour prend soin de la traduction française

Si tu veux vous inclure, tu es bienvenu. Tu effectues le travail valable et beaucoup d'enfants bénéficieront. Tu effectues également le travail valable pour améliorer votre propre caractère.

Si tu sais traduire entre les langages, tu pourrais traduire le filtre parental en langage que d'autres peuvent comprendre. [admintony@tpg.com.au](mailto:admintony@tpg.com.au)

Si tu trouves un site qui n'obtient pas bloqué. [admintony@tpg.com.au](mailto:admintony@tpg.com.au)

## Filtre Parental Pourquoi ?

Le filtre parental a été programmé parce qu'aucun véritable filtre parental de freeware n'était disponible. Un produit comme ceci remplace des gains monétaires. Demander l'argent pour un produit de ce type exploite la situation plus loin dans ma vue. L'intervalle d'âge de cible est approximativement jusqu'à 15 ans. Le filtre parental essaye d'assurer la protection contre le visionnement involontaire du matériel inadéquat pour des enfants.

## Conditions Minimum De Système

- Unité centrale de traitement : 450Mhz
- Mémoire vive : 64MB
- Lecteur Dur : 2GB
- Moniteur de X VGA : 800x600
- Graphiques : N/A
- Bruit : N/A
- **Système d'exploitation 2000/XP/2003 De Microsoft Windows**
- **Microsoft Internet Explorer 5**
- **MDAC 2.8**  
[http://download.microsoft.com/download/c/d/f/cdfd58f1-3973-4c51-8851-49ae3777586f/MDAC\\_TYP.EXE](http://download.microsoft.com/download/c/d/f/cdfd58f1-3973-4c51-8851-49ae3777586f/MDAC_TYP.EXE)
- **VOYAGER EN JET Le Paquet 8 De 4 Services**  
[http://download.microsoft.com/download/4/3/9/4393c9ac-e69e-458d-9f6d-2fe19c51469/Jet40SP8\\_9xNT.exe](http://download.microsoft.com/download/4/3/9/4393c9ac-e69e-458d-9f6d-2fe19c51469/Jet40SP8_9xNT.exe)
- Connexion À bande large D'Internet

Je ne possède pas une copie **de Windows 95, de Windows NT ou de Windows j'** et ne peux pas dépister les copies ny. Ceci signifie que je ne peux pas exécuter des essais sur ces systèmes d'exploitation et ne peux offrir aucun vrai soutien d'eux. Considérer améliorer à Windows 2000 professionnel ou plus grand ou considérer me fournir une copie. Il y a beaucoup d'issues au sujet du filtre parental qui ne peut pas être résolu avec les versions ci-dessus des systèmes d'exploitation jusqu'à ce que je trouve une copie.

**Windows 98 :** Il y a beaucoup d'issues au sujet de filtre et de Windows 98 parentaux. Si tu utilises toujours Windows 98 tu ne peux pas obtenir un optimal éprouves. Je continuerai à travailler à lui.

**Cadran Vers le haut Des Comptes D'Internet :** Je n'ai pas les ressources financières pour tester le filtre parental avec l'appel téléphonique de modem. Le filtre parental est testé en utilisant l'ADSL toujours sur le compte.

Picoseconde. Toujours de sauvegarde votre travail.

## Début Rapide

Poule de W tu mets en marche le filtre parental que la méthode de moniteur devrait être prête à aller travailler. Pour utiliser la méthode de procuration que tu dois dire votre navigateur de l'utiliser. Regarder la méthode de procuration dans des écrans de cette configuration de manuel par exemple. La méthode directe n'exige aucune pré-configuration mais la liste d'IP est plutôt sous peu à l'heure actuelle.

**L'ing F9 de presse cachera le filtre et la presse parentaux F10 pour la montrer encore.** Si tu as des enfants qui essayeront d'invalidiser le filtre parental, alors ce produit peut ne pas t'aider. Il est assez facile pour ceux qui savent pour invalider. Le filtre parental n'a été jamais destiné car maintenant l'ordre l'outil et les stands de NWSP contre forcer la censure sur des personnes. C'est une issue sérieuse quand les adultes essayent et censurent le matériel pour d'autres adultes, mais quand il vient aux enfants nous devons faire le bon choix pour un meilleur monde et un meilleur futur pour tout impliqué. Le filtre parental fournit et fixe une expérience de surfing sur Internet qui est exempte de contenu répréhensible. Tu as la puissance de définir le contenu répréhensible.

## Filtre Parental 0.2 nouvelles

Merci du feedback que tu fournis sur le filtre parental. Mon email est toujours disponible n'hésitent pas à l'utiliser. 10 versions plus tard et leur ont été beaucoup d'améliorations au filtre parental. C'est beaucoup de plis meilleurs que la version précédente.

Note : La stabilité peut encore être une issue mais la situation s'améliore lentement. Nous avons une liste complète assez complète de sites interdits se montant approximativement à 450.000. Nous sommes presque terminés développant le côté de programmation du filtre parental et maintenant c'est une question de stabiliser le code du filtre parental et de contrôler les définitions. J'espère que tu es satisfait de lui et continueras à nous supporter.

Une grande partie des améliorations suggérées par le feedback ont été répondues dans cette version. Des dispositifs tels que,

18. Ajouté 450.000 sites aux sites bloqués.
19. Inclusion des rapports de SQL pour la transmission de base de données.
20. Code restructuré pour faciliter une si longue liste.
21. Nouvelle méthode ajoutée de filtrage de logiciel (retiré et cessé)
22. Beaucoup de difficultés de 0.1.9 anomalie et la création des neufs.
23. Connexions définies pour l'utilisateur ajoutées de la procuration maximum.
24. L'Utilisateur-Interface a été modifiée.

25. La nouvelle base de données pour des langages, peut traiter des langages d'Unicode.
26. L'analyseur de planchette a été retiré.
27. Beaucoup codent des ptimizations de o.
28. Démoder ; version précédente d'uninstall avant d'installer un neuf.
29. Prox y est en conflit avec la procuration existante. (utiliser la méthode directe au lieu de la procuration si cette issue s'applique à toi.)
30. La détection de la fenêtre de premier plan résout le navigateur réoriente tout en introduisant au clavier par exemple le bloc-notes. Je tape le "SEXE" dans le bloc-notes. Il ouvre l'Internet Explorer avec les sites réorientés POURQUOI ? Je n'ai pas utilisé l'IE ou le Netscape ou aucun messenger.
31. La procuration peut bloquer des moteurs de recherche d'image, comme la recherche d'image de www.google.com's. Si une image est nommée par exemple XXX elle obtient bloquée.
32. Nouvelle interface de modèle de XP.
33. L'anomalie a causé le filtre parental à l'arrêt quand MDV d'accès a fixé.
34. F9-f10 échoue, maintenant plus sensible.

À-

- Soutien de redirection de procuration.
- Une meilleure protection contre la corruption possible des fichiers.
- Testant sous Windows 98, Windows 95 et MOI.
- Issue d'Unicode.
- La commande de puissance d'unité centrale de traitement est à l'envers.
- Bases de données de fusion. Économiser la version précédente.
- Invalider la procuration trifouillant à l'ordinateur de client.
- L'utilisation de mémoire doit descendre.
- J'utilise Win2k et créé 3 comptes d'utilisateurs qu'il demandent le mot de passe à chaque utilisateur qui procédure de connexion juste dans le même PC mais compte différent comme l'utilisateur, invité, gosses. Il ne devrait pas demander le mot de passe. Il devrait fonctionner silencieusement dans le fond "corrigent.

Beaucoup de gens ont eu des problèmes avec la dernière version. Je fais des excuses, nous juste n'ai pas les ressources financièrement pour fournir le genre de support que nous voudrions à. Nous ne pouvons promettre rien ou garantir rien. Veuillez être filtre parental patient s'améliorera.

Si éplucher le filtre ntal échoue, satisfait a laissé NWSP savent. [admintony@tpg.com.au](mailto:admintony@tpg.com.au)

## Comment Ce Document Est organisé

Ce document te prend par chaque dispositif de filtre parental en adressant séquentiellement l'interface utilisateur. Par conséquent en commençant par le tabulateur de réorientation et réorienter les pages et puis passer à la protection par mot de passe de langage et puis. De là, nous passerons séquentiellement au tabulateur d'options.

**Pages De Redirection - Beaucoup de Redirections**

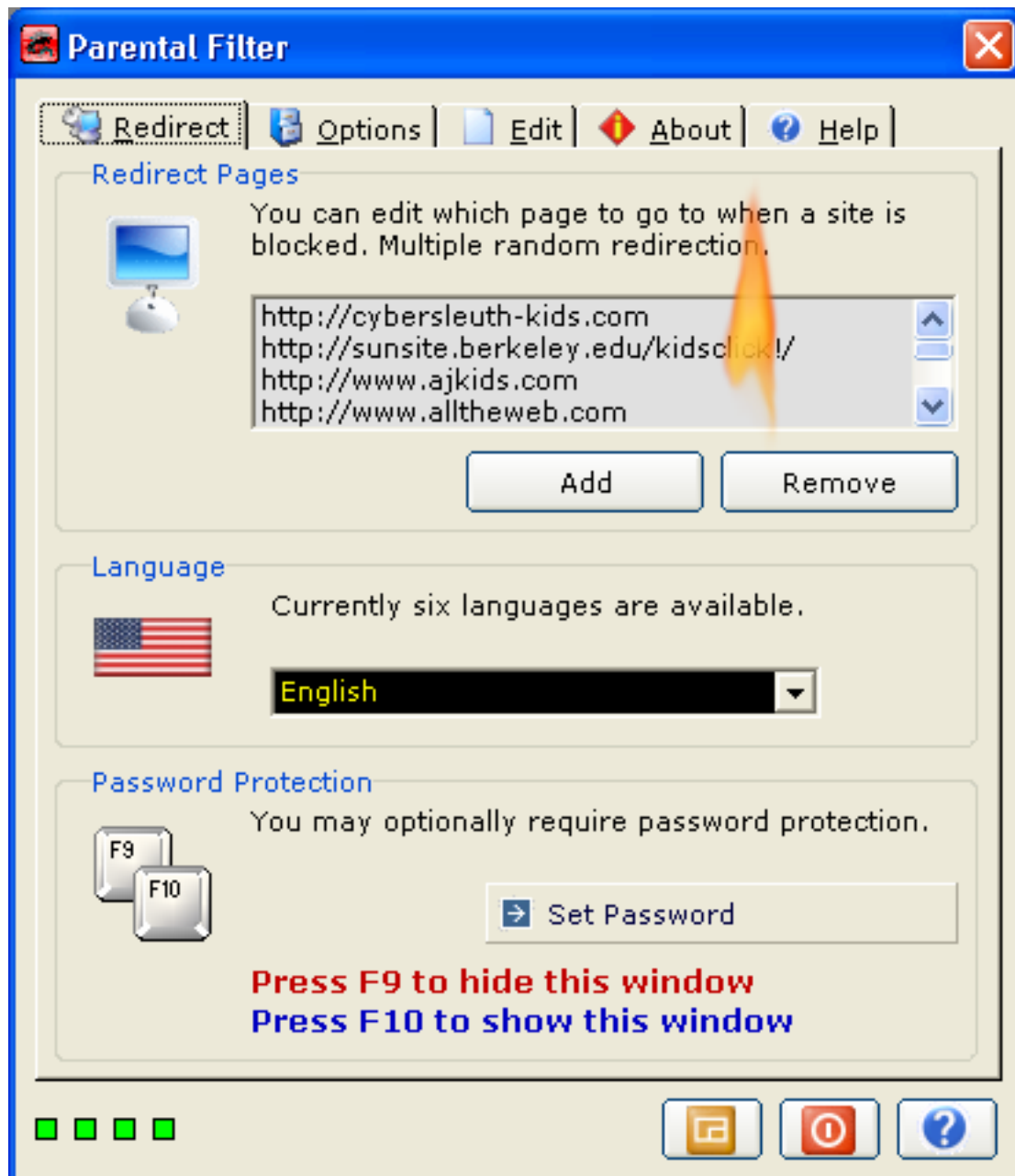

Quand un site Web est bloqué, une redirection à un autre site Web ou à une page locale se produit habituellement, qui est comment la plupart des filtres traitent habituellement la situation. C'est une voie gentille de traiter la situation. La voie la plus efficace de traiter la situation est de n'avoir aucune redirection du tout et le navigateur agit comme si rien ne se produit, évidemment ceci n'utilise aucune largeur de bande. Le filtre parental permet les sites multiples de redirection, une adresse de Web est aléatoirement choisi d'une liste de beaucoup d'adresses de Web. Le cadre de liste dans le screenshot ci-dessus montre les sites Web actifs que tu peux réorienter à. Tu peux ajouter ou retirer ces définitions pour réorienter à vos sites Web préférés.

Tu peux également faire les pages faites sur commande, les éditer sur t il Web et réorienter à elles. Le fichier de HTML peut résider sur le votre dur-pilotent et tu peux indiquer cette page pour réorienter à.

Note : Noter tous les navigateurs supportés que le locall y de support a trouvé les pages faites sur commande, éditer en ce cas simplement la page sur le Web et réorienter à lui. Un site de redirection doit être en activité à tout moment. Une idée était de créer une page faite sur commande de bible contre et quand une page obtient a bloqué a a aimé un recevrait une histoire de bible ou de quelque chose conçue pour renforcer et favoriser le bien-être.

En date de la version 0.1.4 toutes les fenêtres offensantes sont réorientées, même le wor interdit ds. En date de la version 0.1.6 Mozilla a de pleines capacités de redirection. L'opéra a également de pleines capacités de redirection. Quant à Netscape, les fenêtres offensantes sont fermées et une nouvelle fenêtre de navigateur de défaut est ouverte. Nous travaillons toujours à Netscape ; quelqu'un doit avoir coupé les lignes de communication vers le bas aux navigateurs supportés par QG de Netscape sont MyIE2, Navigateur d'Avant, et de la version 0.1.7 Netcaptor est également supporté. Si tu utilises un navigateur différent et tu dois obtenir le support simplement en envoyant à NWSP un email.

<b>Navigateur</b>	<b>Redirection de Web</b>	<b>Redirection Locale</b>
Internet Explorer	Oui	Oui
Netscape	Non	Non
Opéra	Oui	Oui
Mozilla	Oui	Oui
MyIE2	Oui	Oui
Navigateur d'Avant	Oui	Oui
Netcaptor	Oui	Oui
Vrai Navigateur De Joueur	Oui [ limité ]	Non

Les navigateurs ci-dessus devraient tout exécuter une action quand l'ilter parental de F est déclenché, s'ils ne font aucun t, alors quelque chose a mal tourné.

Note : Le filtre parental est équipé d'une procuration qui n'est pas navigateur spécifique et devrait travailler avec tous les navigateurs. Une autre option doit utiliser la procuration localement. Elle pourrait également être employée comme ligne de la défense ajoutée pour supporter la méthode de surveillance. La méthode directe est également non-navigateur spécifique et devrait travailler avec tous les navigateurs comprenant Netscape.



## Ajouter un nouveau site de redirection

Tu peux ajouter un nouveau site pour réorienter à quand un site Web est bloqué. Ceci te permettra de te choisir des sites Web de favori de r. Cliquer sur le bouton d'ajouter évoque l'affichage suivant.

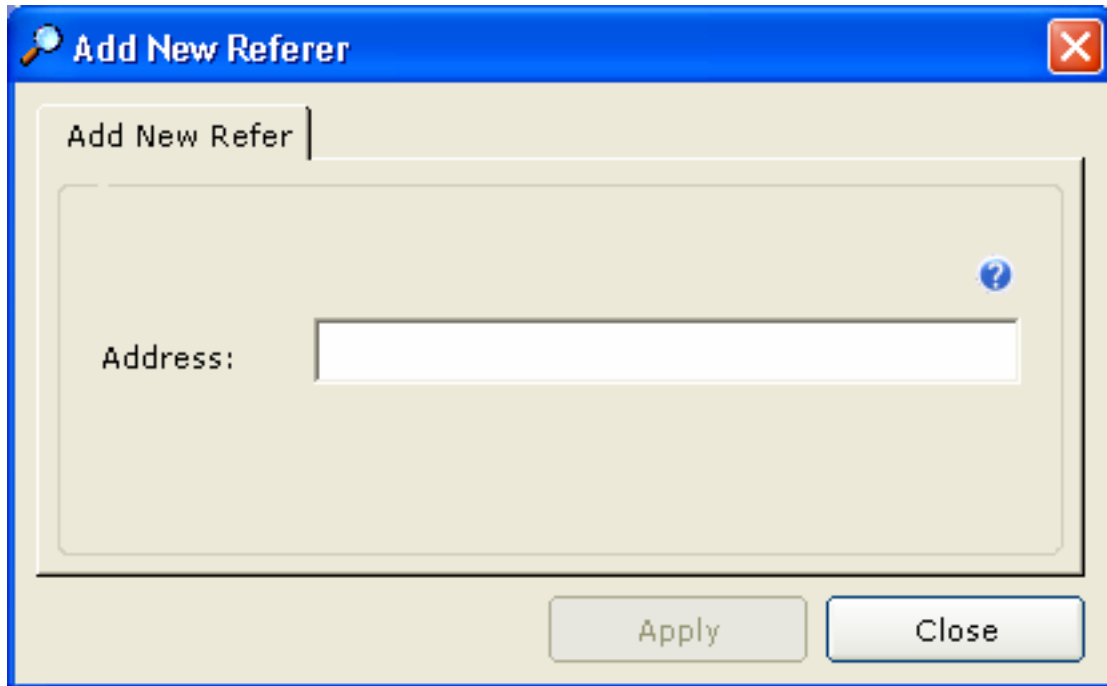

Écrire un nouveau nom de site Web dans la boîte à textes, le URL doit être en activité, qui est toi doit pouvoir atteindre le site Web logiciel d'Internet Explorer ou d'Internet de parcourir. Autrement la page de serveur de trouvaille de ca n pas paraîtra, qui peut être l'effet que tu recherches. Le format correct est **le rite de** **http://www.myfavo**, rite de myfavo d'échange avec votre propre rite de favo tel que **http://www.yahoo.com**. Après ceci, cliquer le bouton d'ajouter, le site Web est alors ajouté au cadre de liste et est maintenant en activité et prêt à utiliser. Ainsi quand un site Web est bloqué la page tu verras est **http://www.yourfavourite.com**.

Ajouter des valeurs telles que par exemple **C:\mypage.html** te permet de réorienter à une page faite sur commande que tu peux faire si tu es HTML savvy. Tu peux éditer votre propre site sur le Web et réorienter à ce site également, le choix est à vous.

Tu trouveras seulement un cadre de message possible,



L'image ci-dessus déclare que le site que tu essayes d'entrer est déjà entré et c'est un double. Le site n'est pas ajouté et tu obtiens ce cadre de message indiquant à la place le site est déjà en activité. Peut-être toi ou quelqu'un d'autre est entré dans le site plus tôt et a oublié.

### Retirer Un Site De Redirection

Tu peux retirer un site de redirection simple en cliquant l'adresse de site Web que tu veux retirer du cadre de liste et puis de cliquer le bouton de retirer. Tu ne verras pas que le site Web dans le bo X de liste et le savoir a été retiré.

Tu peux ajouter et retirer des sites Web en tant que toi s'il vous plaît, mais satisfais toujours le site Web de la subsistance une disponible pour la redirection. Ceci assure une option peut être toujours choisi.



Si tu vois le cadre de message ci-dessus, il signifie que tu démuni as choisi un site Web pour être retiré. Choisir dans ce cas-ci un élément à partir du cadre de liste en cliquant là-dessus et il devrait alors être marqué dans le bleu ou votre couleur de bureau, tu peux alors cliquer le bouton de retirer et le site sera retiré.

## Langage

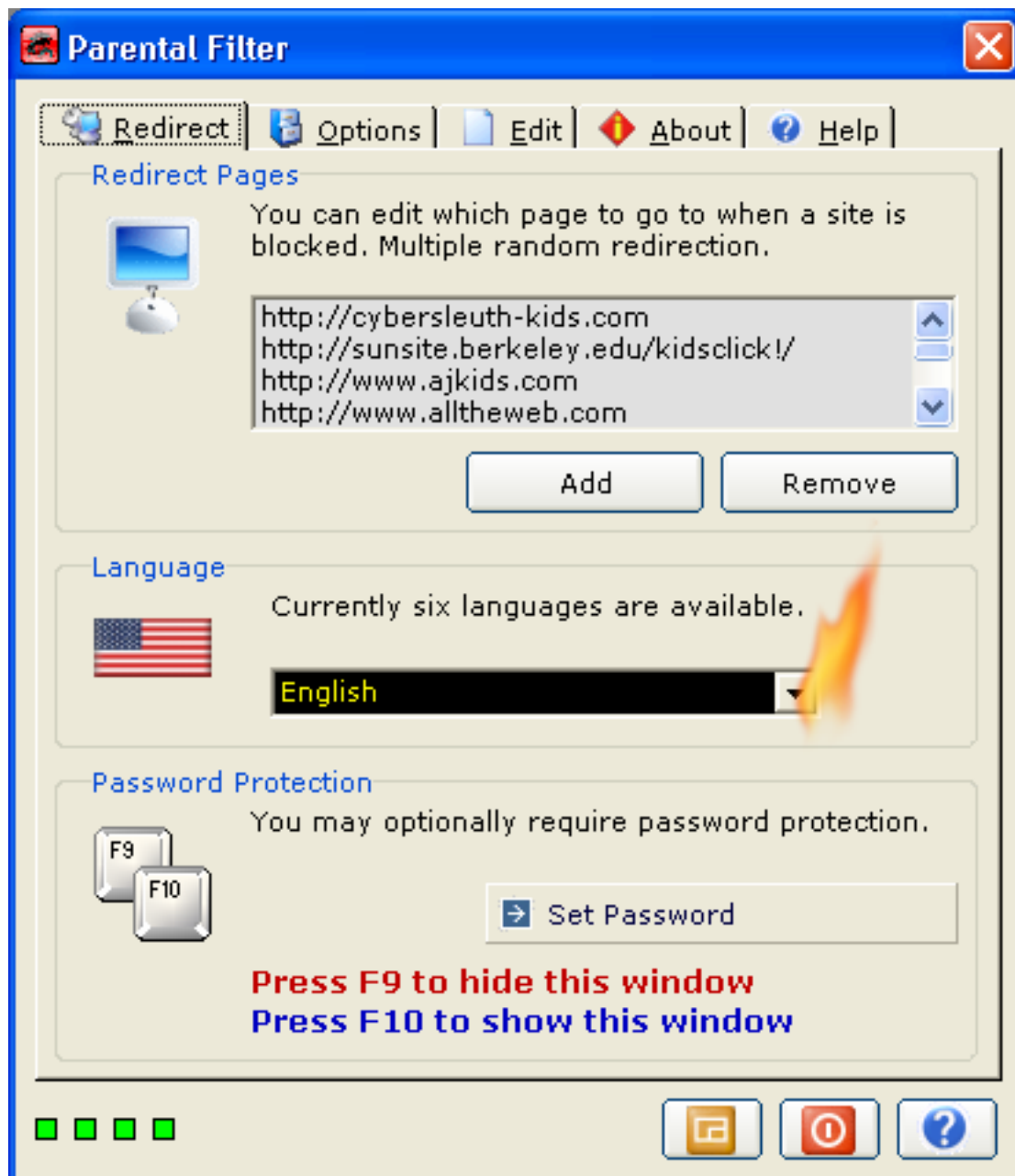

Ils sont actuel 6 langages disponibles avec un degré variable de compétence. Ils sont anglais, espagnols, français, italiens, Allemand et Néerlandais. Je peux à peine traduire le filtre parental en d'autres langages à l'aide de tels sites As <http://www.freetranslation.com>. Bien que la traduction de ces sites puisse être parfois incorrecte. La traduction du filtre parental est un travail en marche tu peut offrir vos services ou demander votre langage préféré.

Le support d'Unicode est une issue continue et des efforts sont faits donnent le support parental d'Unicode de filtre. Si tu essayes et traduis en langage comme le Russe

tu obtiennent des points d'interrogation au lieu des lettres russes réelles. Un éditeur de traduction peut également être fourni à l'avenir aux personnes d'élasticité qui utilisent le filtre parental une voie facile de traduire le filtre parental en leur langage préféré et de soumettre même que travail au profit de d'autres. En date de la version 0.2 language.lib le fichier a été substitué avec lang.mdb, la base de données permet à des langages d'Unicode d'être affichés. Je juste ne sais pas si par exemple une version chinoise de Windows affichera les lettres chinoises dans la base de données ou les mots apparaîtront juste comme points d'interrogation. L'essayer et me dire.

Choisir un clic simple de langage sur la flèche sur le cadre combo et une liste devrait relâcher vers le bas, te permettant de choisir un langage différent. Une fois que choisi, le graphisme et l'interface devraient changer en votre langage préféré automatiquement.

## Protection par mot de passe

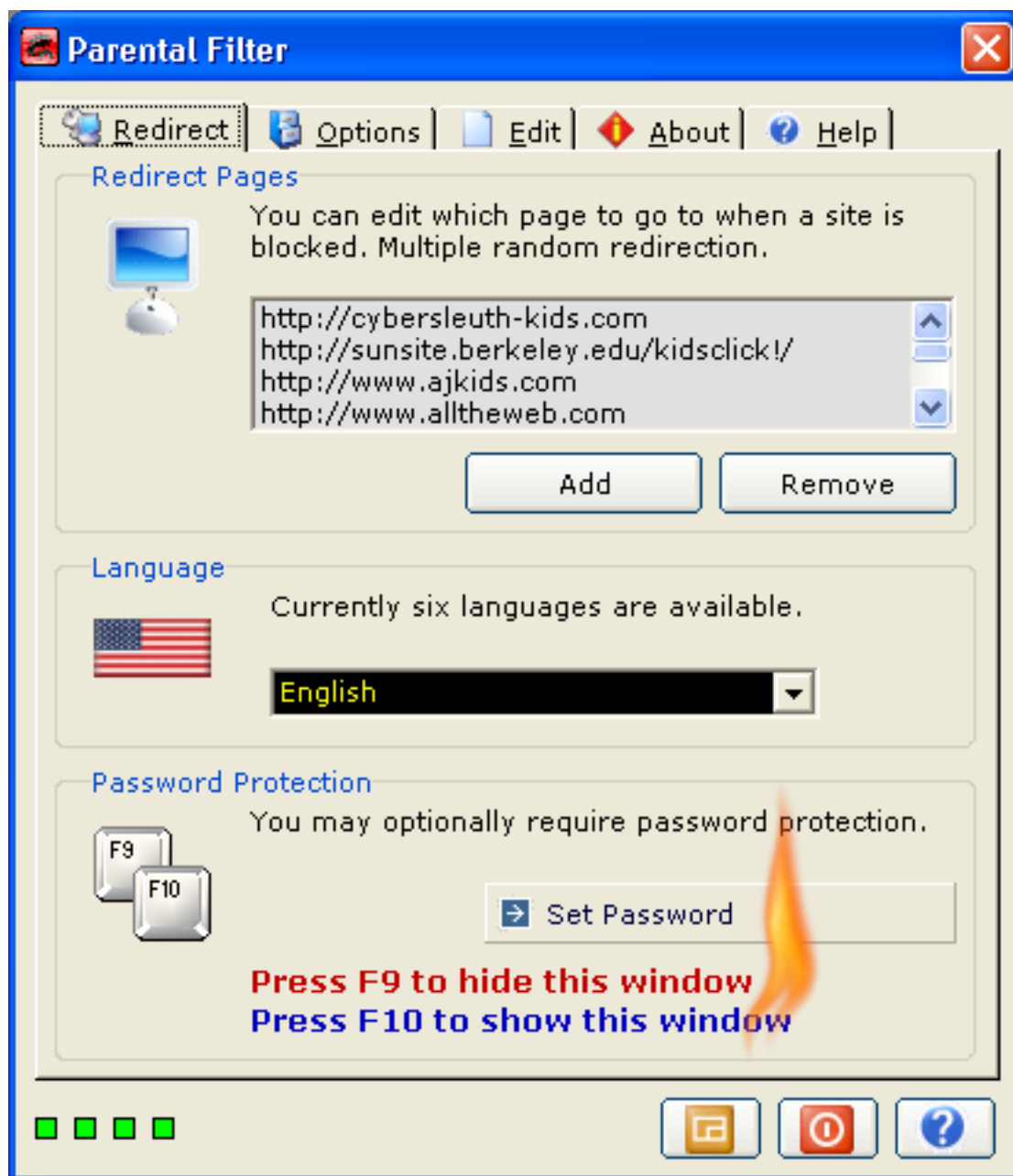

Pendant qu'une précaution légère de sécurité tu peux cacher le filtre parental tandis que cela fonctionne. Appuyer **F9** sur votre clavier fera le filtre parental disparaître, bien qu'il filtre toujours. Quand tu veux faire le filtre parental réapparaître de nouveau, clé de la presse **F10** sur votre clavier. Note : ceci peut obtenir collant et échoue parfois, au lieu de cela maintient le graphisme de plateau de système maniable jusqu'à ce que tu mieux sois mis au courant. Je le fixerai bientôt.

La sexualité est une question importante pour des personnes ; les jeunes exigent le bon conseil et exigent des moyens d'établir le bon caractère face à l'adversité que les changements biologiques apportent. La sexualité peut vraiment gâcher les vies de peuples. Je lisais un livre il y a un moment et ai trouvé l'enseignement par hasard de Jésus dans la maîtrise d'art de l'auto-portrait. Elle est un grand enseignement et quelque chose de rechercher. Il est trop mauvais que les études religieuses de lycée ne focalisent pas plus, le cas échéant sur la maîtrise d'art de l'auto-portrait, et l'importance de montrer l'amour. À beaucoup de fois en nos vies nous sommes laissés à nos propres dispositifs et ne comprenons pas que l'amour est la voie.

Dans la version 0.1.5 que un secret retardent a été mis en application en appuyant F10, il a été dû retiré à la réponse dans 0.1.7. La sécurité peut être une préoccupation de toi et depuis la version 0.1.5 le filtre parental a été équipé d'un dispositif de protection par mot de passe, la sécurité est une issue continue et les futures mises à jour concentreront beaucoup plus sur cette zone.

### Placer Le Mot de passe - Le Mot de passe Protège Le Filtre Parental

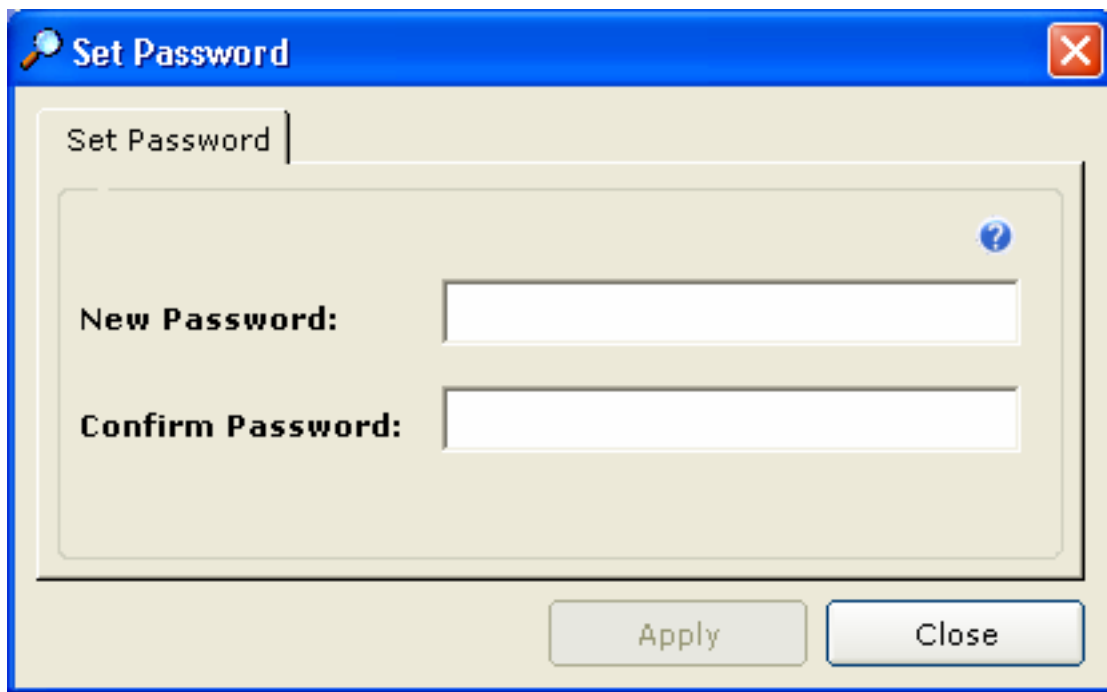

Cliquer le bouton de mot de passe de positionnement évoque cette zone de dialogue. La zone de dialogue te permet de placer un mot de passe qui si actif rend des options parentales de filtres bloquées. Un mot de passe sera alors exigé pour accéder à des options parentales de filtres. Taper un mot de passe secret dans le cadre des textes fourni et puis le taper encore pour le confirmer est correct. Prochain clic le bouton d'application pour placer le mot de passe et pour rendre le mot de passe actif. Note : Le réglage d'un mot de passe est facultatif.

L'application de loi comme méthode de traiter quelque chose tu ne veulent pas que d'autres fassent, (n'obtenons pas cela confus avec la justice) qu'échoue chaque fois.

L'application de loi est non pertinente simplement ; c'est un autre aspect d'un système désuet. Ni l'un ni l'autre n'est lui pertinent ou salutaire dans la famille. Juste comme le bas du courant principal est la médiocrité, un système désuet produit trop de criminels. Par conséquent le réglage d'un mot de passe est facultatif en faveur de la participation parentale active.

J'ai un ami qui a monté à bord d'un avion par moment après septembre 11 2001, alors qu'il avait accidentellement un couteau dans sa poche, il est parvenu à monter à bord de l'avion avec le couteau sans aucun problème, s'occupent de toi que c'était à la taille de quand les gouvernements prêchaient évangéliquement au sujet de la façon dont ils allaient dépenser un certain montant obscène d'argent faisant la preuve de terroriste d'avions. C'est un mensonge direct.



On devrait observer ici l'attention. Le filtre parental apparaît comme processus et peut toujours être quitté qui voit dans des circonstances extrêmes. À moins que tu saches qu'autrement il n'y a aucune autre voie de quitter parental filtrer.

**Tellement maintenant quand tu appuies F10 pour montrer le filtre parental tu obtiens une zone de dialogue te demandant d'entrer un mot de passe au lieu de l'écran parental de force de filtre.**

Des options plus avancées te permettent de cacher même l'écran de mot de passe ainsi tu types juste votre mot de passe n'importe quand sur votre clavier et le filtre parental apparaît. Le deuxième onglet a les options où tu peux faire tic tac survivre à pour cacher l'écran de mot de passe ou autrement.

Tu peux rencontrer l'écran ci-dessous en ajoutant des mots de passe.



Il déclare que le mot de passe entré déjà existe et le leur n'est aucun besoin de l'ajouter encore. Tu emploies **le visualisateur principal de base de données** pour éditer la liste de mots de passe. Elle est disponible quand tu cliques le bouton principal de visualisateur de base de données dans le tabulateur d'options.

### Trois niveaux de sécurité

Il y a trois niveaux de sécurité.

#### <sup>1er</sup> Niveau de sécurité

Appuyer F9 cachera le filtre parental, appuyant sur la touche F10 un-cache le filtre parental. Tu peux également appuyer F10 si le filtre parental est visible mais caché sous l'autre filtre parental de fenêtres apparaîtra alors sur d'autres fenêtres.

Tellement simplement presse F9 pour cacher le filtre parental et presse F10 pour la faire réapparaître.

#### niveau <sup>de ND</sup> 2 de sécurité

Avec un positionnement d'assword de p. Appuyer F 10 indiquera le dialogue parental de mot de passe de filtre.

Si tu tapes un mot de passe incorrect la fenêtre de mot de passe affichera un X, pour montrer le mot de passe était incorrecte. Si tu prends plus de 15 secondes pour taper un mot de passe la fenêtre de mot de passe disparaîtra. Appuyer F9 immobile fera le filtre parental disparaître.

Le dialogue ressemble à l'image ci-dessous.





Filtre parental d'uninstall, tu dois l'arrêter. C'est un dispositif de sécurité contre quelqu'un qui uninstalle juste le pour obtenir le filtrage de déviation. S'assurer ainsi que votre mot de passe est facilement retrouvé ainsi tu peux arrêter le filtre parental à l'uninstall il.

### **niveau de 3<sup>rd</sup> de sécurité**

Avec un positionnement d'assword de p. Ne faire apparaître aucune fenêtre du tout. Le type juste le mot de passe comme si la zone de dialogue parentale de filtre étaient filtre visible et parental devrait comme par magie apparaître. L'option font ceci est disponible dans le tabulateur d'options sous des options. C'est l'option<sup>du Th</sup> 4. Appuyer ainsi F10 ne fera plus n'importe quoi.

## Options

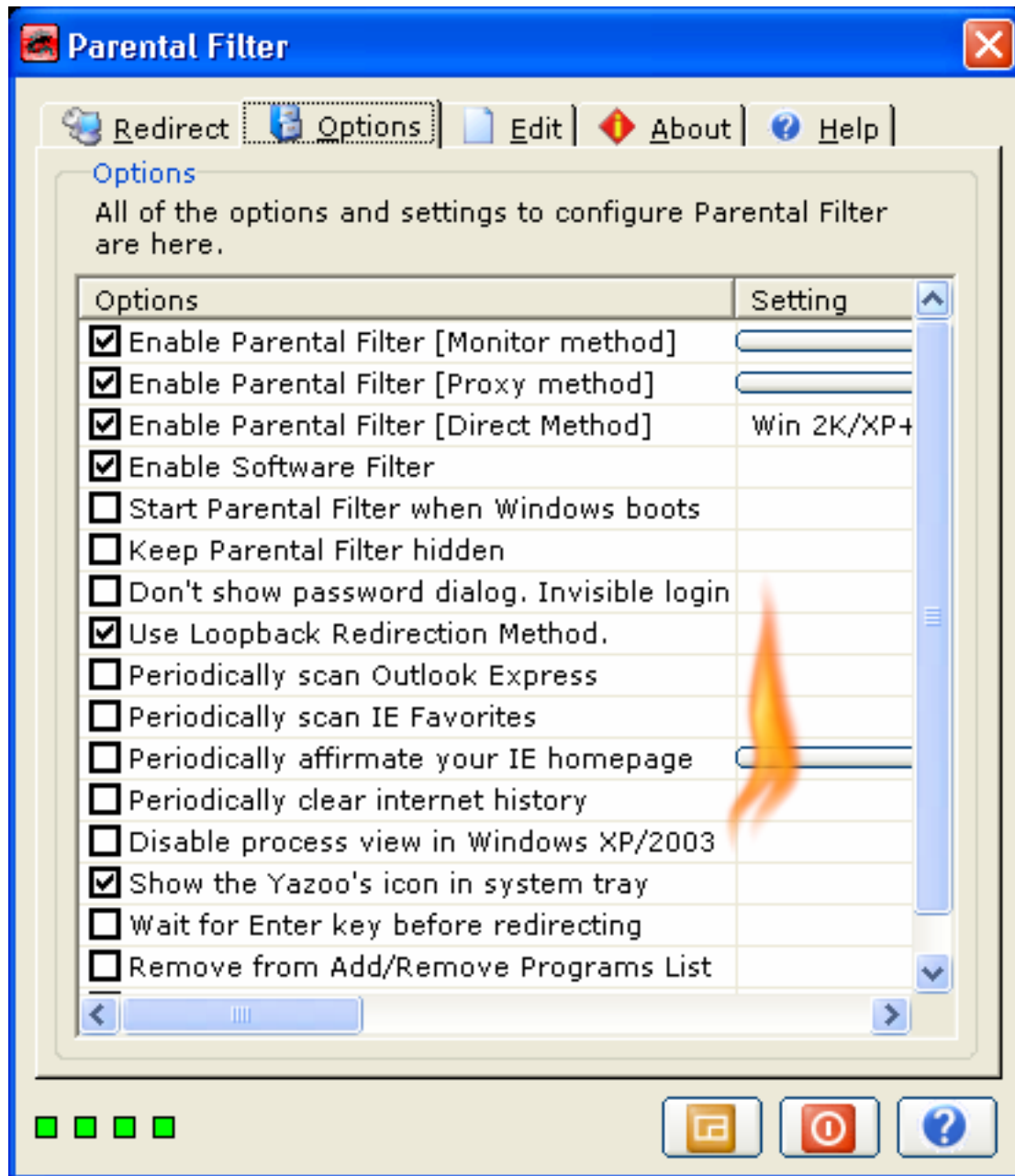

Au-dessus de est une image de toutes les options que Filte parental r doit offrir, les options convergent commodément dans un endroit. Regarder les options pour obtenir plus potentiel hors du filtre parental. Cliquer simplement le checkbox pour lancer une option ou pour la cliquer encore pour mettre une option. Choisir les checkboxes comme tu préfères. Vers la droite sont les boutons qui quand affichage cliqué les options de configurations pour l'option appropriée. Regarder les configurations pour obtenir plus de personnalisation hors du filtre parental. Vers loin le droit sont les courtes descriptions de ce que chaque option .

Au-dessous de est une courte description de ce que chaque option .

### **Permettre Le Filtre Parental [ Surveillant La Méthode ]**

Parfois tu peux devoir permettre ou invalider le filtrage de site Web. Quand ce checkbox n'est pas le filtre parental fait tic tac 's surveillant la méthode devient handicapé et aucun filtrage ne se produit. Garder ce cadre a fait tic tac pour assurer le filtrage de NT de consta. En date du filtre parental que 0.1.8 cette option est maintenant savable, ceci signifie tu peux oublier il soit ainsi sûr que <sup>les 1ers</sup> flashes d'indicateur verdissent, qui signifie le filtre parental est en activité. Cette option n'invalide pas le filtre de procuration, la prochaine option fait cela.

La méthode de moniteur fonctionne à côté de surveiller la fenêtre de navigateur telle que des légendes dans une diverse quantité de voies d'essayer et découvrir ce que le site Web est actuel affiché. Si elle détecte quelque chose de faux elle réoriente le navigateur à un plus sûr paginent.

Cliquant les configurations se boutonnet pour cette option,

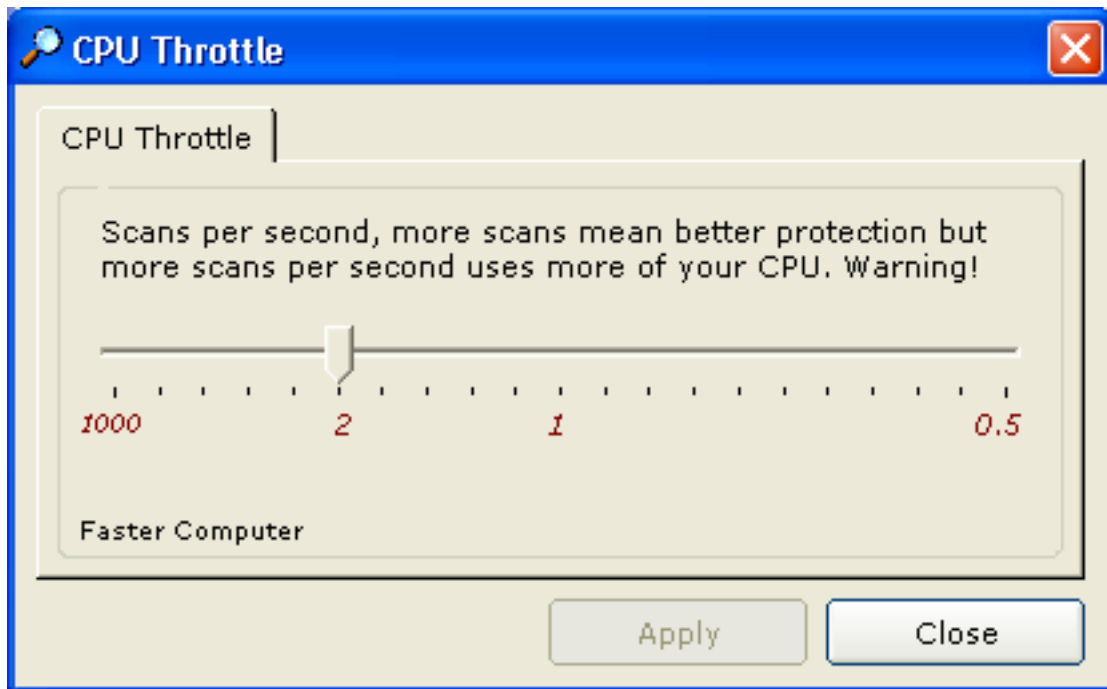

Surveiller La Méthode Seulement. Tu peux vous ajuster quelle quantité de vos ressources de informatique à assigner au filtre parental. Le donner davantage et la protection est meilleure pourtant au coût de toi les ressources de informatique précieuses. La donner trop et votre ordinateur peut devenir inutilisable. La méthode de moniteur peut être unité centrale de traitement intensive.

Utiliser le glisseur pour choisir combien de balayages par seconde. Alors le clic s'appliquent pour la placer. 2 à 5 balayages par seconde est une bonne figure globale. Aller à gauche donne plus de balayages par seconde, allant bien donne moins de balayages par seconde. Il l s à l'envers.

### **Permettre Le Filtre Parental [ Méthode De Procuration ]**

La méthode de procuration est une méthode supplémentaire de filtrage et est une méthode loin supérieure de filtrage. Meilleure que la méthode de surveillance. Cela fonctionne à côté d'agir en tant qu'intermédiaire entre le Web et votre PC, permettant le prélèvement de l'en-tête et de la source de la page Web. Contrôlez et uncheck le checkbox pour commencer ou arrêter la procuration. **Note : tu dois configurer le navigateur pour utiliser la procuration.** Tu ne peux pas utiliser la méthode de procuration sans dire à ton navigateur de l'utiliser. Des exemples de configuration sont donnés dans la section de procuration.

Un proxy server est un serveur qui agit en tant qu'intermédiaire entre un utilisateur de poste de travail et l'Internet de sorte que l'entreprise puisse assurer la sécurité, la commande administrative, et cacher le service. Un proxy server est associé à ou une partie d'un serveur de Gateway qui sépare le réseau d'entreprise du réseau extérieur et d'un serveur de mur à l'épreuve du feu qui protège le réseau d'entreprise contre l'intrusion extérieure.

Un proxy server reçoit une demande d'un service d'Internet (tel qu'une demande de Page Web) d'un utilisateur. **S'il passe des conditions de filtrage**, le proxy server, l'assurant est également un serveur d'antémémoire, regarde dans sa antémémoire locale des Pages Web précédemment téléchargées. S'il trouve la page, il la renvoie à l'utilisateur sans devoir expédier la demande à l'Internet. Si la page n'est pas dans l'antémémoire, le proxy server, agissant en tant que client au nom de l'utilisateur, emploie une de ses propres adresses d'IP pour demander la page du serveur dehors sur l'Internet. Quand la page est retournée, le proxy server l'associe à la demande initiale et l'expédie en fonction à l'utilisateur.

À l'utilisateur, le proxy server est invisible ; toutes les demandes d'Internet et réponses retournées semblent être directement avec le serveur adressé d'Internet. (la procuration n'est pas tout à fait invisible ; son IP ADDRESS doit être indiqué comme option de configuration au navigateur ou à tout autre programme de protocole.)

Un avantage d'un proxy server est que son antémémoire peut servir tous les utilisateurs. Si un ou plusieurs sites Internet sont fréquemment demandés, ce sont susceptibles d'être dans l'antémémoire de la procuration, qui améliorera le temps de réponse d'utilisateur. En fait, il y a les serveurs spéciaux appelés les serveurs d'antémémoire. Une procuration peut également faire l'enregistrement.

Les fonctions de la procuration, du mur à l'épreuve du feu, et de cacher peuvent être dans des programmes séparés de serveur ou combiné dans un module simple. Les différents programmes de serveur peuvent être dans différents ordinateurs. Par exemple, un proxy server peut dans la même machine avec un serveur de mur à l'épreuve du feu ou il peut être sur un serveur séparé et en avant des demandes par le mur à l'épreuve du feu.

[http://whatis.techtarget.com/definition/0, sid9\\_gci212840, 00.html](http://whatis.techtarget.com/definition/0, sid9_gci212840, 00.html)

Le filtre parental est équipé d'un proxy server, et l'en-tête de get/post de chaque des requêtes est échantillonné, si une limite interdite est trouvée, que l'en-tête est détruit et pas transmis par relais de nouveau à tout le client. À ce moment la personne voulant visiter le site Web est laissée attendre une minuterie pour se produire. L'héritier de T

n'est aucune raison pour laquelle un en-tête différent ne peut pas être transmis par relais de nouveau au client et une redirection se produit.

**Cette méthode de filtrage est entièrement le indépendant de navigateur** qui veut dire que tous les navigateurs qui peuvent être configurés pour utiliser la procuration parentale de filtre sont supportés. Le proxy server peut être utilisé localement ou dans un environnement de réseau local. Non seulement cela, c'est la plupart de voie amicale et bloquée de ressource du filtrage. C'est principalement parce que le proxy server réside loin à partir des ordinateurs de client sur un serveur physiquement protégé et exige seulement une copie.

Deux choses qui seront dans la prochaine version est redirection pour qu'une procuration et un petit outil différent invalide la procuration trifouillant à l'ordinateur de client. J'ai vu des personnes totalement sauter des procurations très facilement de cette façon.

La procuration est la prochaine meilleure voie de filtrer contre la pornographie. La méthode directe est meilleure. La procuration parentale de filtre est conçue pour le SOHO et peut manipuler 1000 demandes 0 simultanées. Elle n'a pas été entièrement testée ainsi je ne la recommanderais pas si votre application est mission critique ou si tu n'es pas dans un environnement détendu de SOHO. Si tu trouves la procuration fonctionne bien dans d'autres conditions que tu es bienvenu pour l'utiliser. Vos essais et feedback sont bienvenus.

Comme précédemment indiqué t il procuration peut également être utilisé sur l'ordinateur qu'elle est installée en fonction ou localement, c'est grande pour fournir un niveau supplémentaire de la protection ou si votre navigateur n'est pas supporté ou si le filtre parental échoue pour toi. Au-dessous de est comment configurer la procuration et se servir d'elle.

Cliquant les configurations se boutonnent pour cette option,

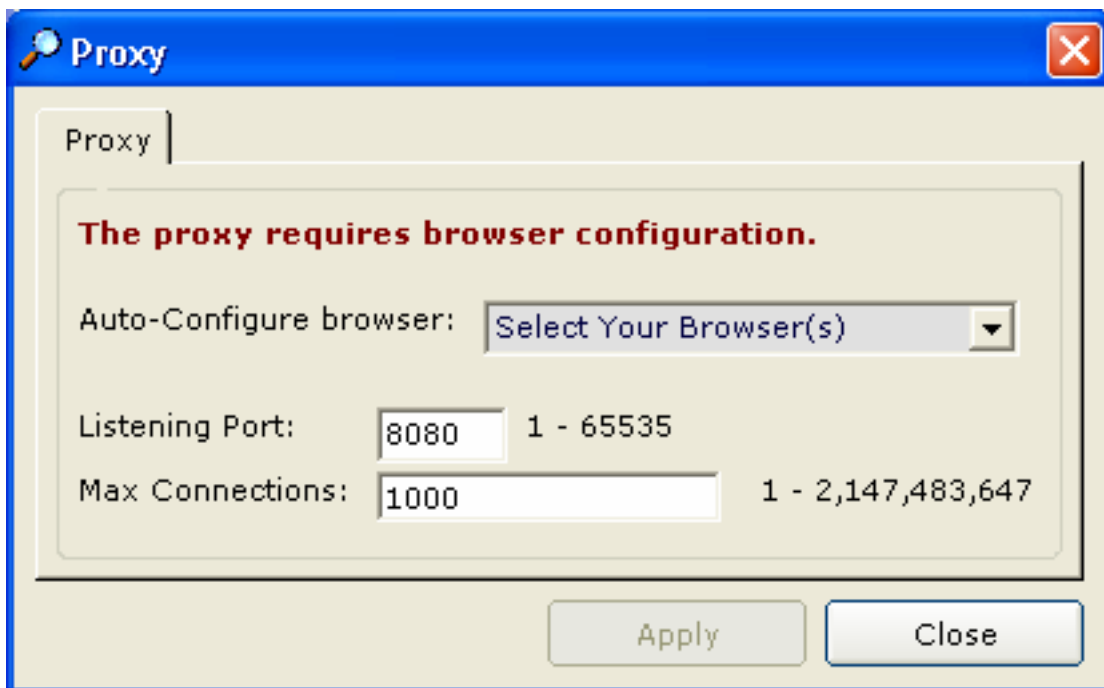

Un proxy server écoute sur un port, le défaut est habituellement le port 8080 mais tu peux avoir des conditions spéciales et vouloir utiliser un port différent. Juste entrer dans le nouveau port et changer l'option gauche dans votre navigateur pour utiliser le nouveau port. Alors le clic s'appliquent.

Beaucoup de feedback était dû au filtre parental ne fonctionnant pas, votre navigateur doit être configuré pour utiliser le filtre de procuration, et une tentative a été faite de configurer automatiquement votre navigateur pour utiliser la procuration. Essais de ce nouveaux dispositif pour configurer automatiquement un certain nombre de navigateurs. L'utilisation juste le cadre combo de baisse vers le bas et choisissent votre navigateur. Une alternative doit configurer manuellement votre navigateur.

## Configuration de la procuration de HTTP [ Internet Explorer ]

Aller commencer - panneau de commande - des options d'Internet –

- 4) Choisir le tabulateur de connexions
- 5) Choisir le bouton de configurations de réseau local
- 6) Au couteil de proxy server utiliser un proxy server....



Cliquer le bouton avancé

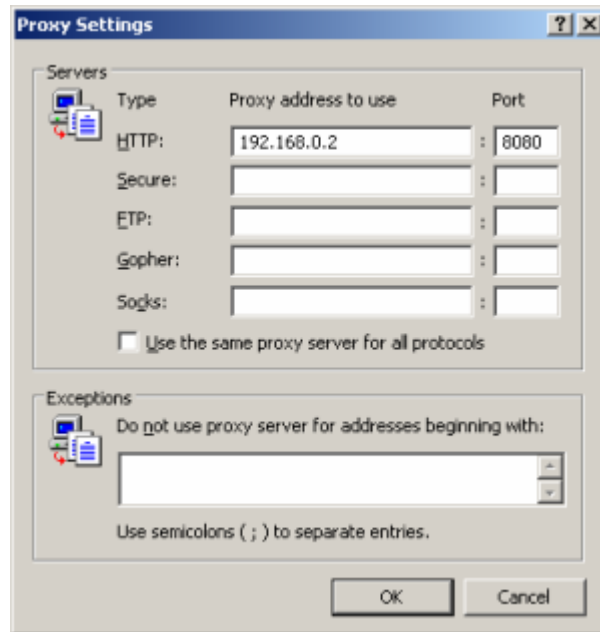

Compléter votre IP et mettre en communication, le défaut est 8080 mais tu peux modifier le port à votre propre aim. **Tu devrais utiliser 127.0.0.1 pour l'adresse de procuration et 8080 pour le port.**

C'est tout...

Cliquer alors le bouton **in** de permettre les options parentales de filtre et ceci allumera la procuration. Toutes les demandes des clients passeront alors par le proxy server.

**Si tu ne te connais pas IP ADDRESS local, commencer la procuration et le filtre parental devrait l'afficher sous l'utilisation locale 127.0.0.1 d'adresse de Internet Protocol autrement**

Alors tu peux configurer la procuration par l'intermédiaire des options d'Internet ou semblable comparé à votre navigateur. Un exemple est montré ci-dessus.

### **Permettre Le Filtre Parental [ Méthode Directe ]**

La méthode directe est une nouvelle méthode de filtrer cela l'a transformé en la version 0.1.9. Elle est loin supérieure les deux méthodes ci-dessus. Elle échantillonne l'en-tête de TCP/IP pour des adresses interdites de Internet Protocol, si un IP interdit est trouvé le port est fermé et la transmission est stoppée. Cette méthode est non navigateur spécifique et devrait travailler avec tous les navigateurs sans n'importe quel besoin de configuration. Tous les jeunes programmeurs de bourgeonnement regardant pour faire à un nouveau freeware le filtre parental devraient aller directement à cette méthode. Pour ceux qui savent le paquet de TCP/IP contient beaucoup plus d'information et peut être échantillonné à un degré étendu. Ces types de codes sont plus dans la catégorie des murs à l'épreuve du feu et des analyseurs de protocole.

### **Permettre Le Filtre De Logiciel**

En date du filtre parental 0.1.9 tu peux bloquer le logiciel. Ceci a été inclus pour des programmes tels que les appeleurs, qui ont coûté un enfer de sort d'argent à l'utilisation. Améliorer filtrent dehors ces appeleurs et économiser l'argent, alors tu peux m'envoyer plus de donations. Inclure juste la légende de titre-barre du logiciel que tu essayes d'interdire. Le filtre de logiciel est très unité centrale de traitement intensive à l'heure actuelle mais s'améliorera à l'avenir.

### **Mettre en marche Le Filtre Parental Quand Le Filtre De Windows/Parental Charge Vers le haut**

Quand tu mets en marche votre ordinateur, tu peux vouloir que le filtre parental charge vers le haut automatiquement dès que votre ordinateur sera allumé, au lieu manuel de la mise en marche de lui en cliquant un graphisme. Avec ce positionnement d'option, le filtre parental automatiquement devient actif et démarre filtrer le contenu non désiré. Cette option est retrouvée et reste la même chose jusqu'à ce que tu la changes.

### **Filtre Parental De Subsistance Caché**

Cette option est en même temps que le filtre parental de début quand Windows charge vers le haut de, avec n'importe quelle application de logiciel quand elle charge vers le haut d'elle montre habituellement quelque chose, mais quand tu couit ce filtre parental d'option resteras complètement invisible. Elle ne montrera rien, mais reste à la place cachée ainsi personne ne sait que c'est là. C'est jusqu'à ce que naturellement tu frappes la clé de clavier magique qui est F10. Alors le filtre parental devient visible encore. Si tu as placé un mot de passe le dialogue de mot de passe avec l'exposition immobile quoique ce checkbox soit couit. L'ou de Y ont placé un mot de passe et ont choisi la prochaine option dans ce cas même le dialogue de mot de passe n'apparaît pas. Pour accéder à l'ou des options y de configuration taper votre mot de passe sur votre clavier et le filtre parental apparaît comme par magie.

### **Ne pas montrer Le Dialogue De Mot de passe. Procédure de connexion Invisible**

Cette option est disponible seulement si tu places un mot de passe, filtre parental restera type totalement invisible et juste votre mot de passe n'importe quand sur votre clavier et si le mot de passe est correct, le filtre parental apparaîtra et te donner accéder aux options de configuration. La clé F9 filtre parental de peau immobile mais **appuyer F10 ne fera rien.**

### **Utiliser la méthode arrière de redirection de boucle (plus rapidement)**

Le contrôle de ce checkbox et l'utilisation de boucle de la méthode en arrière signifie que la redirection se produit du votre dur-pilotent ; les essais ont prouvé que cette méthode est plus rapide parce que quand un site est bloqué, le filtre parental chargera principalement une page de votre hard-disk et exécutera alors la redirection. Note : Des pages ne sont pas cachées sur le votre dur-le pilotent est simplement plus rapide pour t'accéder lecteur de C d'abord et pour montrer une page blanc et puis pour exécuter la redirection plus tard. Un Javascript est employé dans la page blanc pour exécuter la redirection au lieu de dans ParentalFilter.exe. Certains navigateurs ne peuvent pas se servir de cette option telle que Mozilla et opéra t hé simplement pour réorienter en tant que normale.

### **Périodiquement perspectives de balayage exprès** [ pour le contenu interdit ]



L'option a été demandée et est maintenant incluse. Ainsi quand la parole quand un nom de sujet ou d'auteur est trouvé comme Viagra, ou l'Henry vu, l'email est effacée. C'est un wildcard automatique. HerViagra obtiendra également effacé. Employer le visualisateur principal de base de données pour ajouter ou retirer le nom de sujet et d'expéditeurs. L'email obtient envoient dans le cadre d'effacement, ainsi tu peux voir si le filtre parental a correctement contrôlé votre email ou pas.

**Note : Un balayage périodique a lieu probablement environ tous les 30 en second lieu, si votre email ne t'est pas configuré obtiendra à un message chaque 30 disant de satisfaire configurent votre email, pour arrêter cet uncheck l'option ou pour configurer votre email.**

Le filtre parental ne questionne pas votre fournisseur d'email pour de nouveaux messages qu'il balaye seulement votre email existant. Non tous les fournisseurs d'email sont compatibles. Le tester pour voir si votre est et email les résultats. Pour ajouter un nouvel email interdit accéder à la base de données principale en cliquant le bouton principal de visualisateur de base de données. Tu peux ajouter une nouvelle entrée dans le tabulateur interdit de mots. Ajouter le nom de l'expéditeur, l'expression soumise ou le mot, et ou le email address. Ce que jamais tu peux vérifier en être le plus pertinent, ou toute l'information.

#### **Balayer périodiquement les favoris d'IE** [ pour le contenu interdit ]

Parfois les Pages Web contiennent les séquences type qui ajouteront automatiquement leurs sites Web dans votre liste de favoris. Le couteil cette option ne retire pas la séquence type qui cause ceci mais à la place un balayage est fait chaque tellement souvent pour contrôler si des mots interdits apparaissent dans votre liste de favoris. S'ils , un tel favori est considéré répréhensible et est effacé.

#### **Périodiquement Affirmate Votre Homepage d'IE**

Parfois les Pages Web contiennent les séquences type qui changeront automatiquement le homepage d'Internet Explorer. Le couteil cette option ne retire pas la séquence type qui fait produire ceci mais à la place un balayage est fait chaque tellement souvent pour vérifier que votre homepage d'IE reste à la page que tu veus. La page de défaut est google.com. Ainsi si tu lances cette option que tu dois également placer votre démarrer-page ou lui peut changer en google.com.

Cliquant les configurations se boutonnet pour cette option,

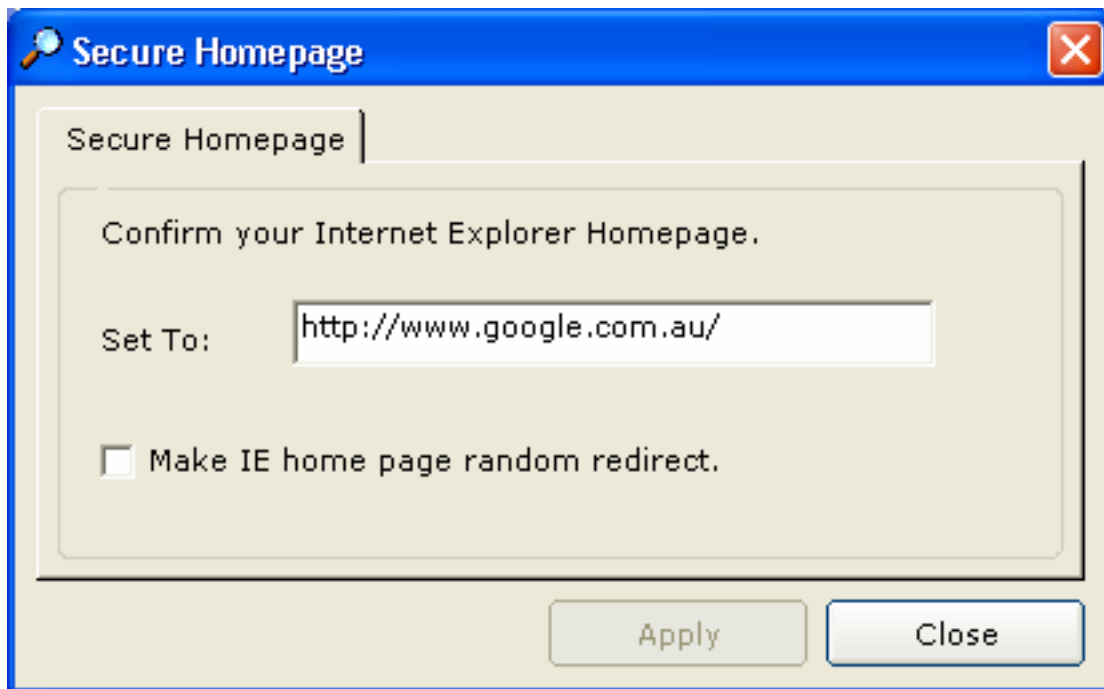

Plaçant les options pour fixer contre des séquences type détournant le homepage de xplorer de l'Internet E sont faites ici. En surfant je trouve plusieurs problèmes ; un tel problème est des séquences type dans le changement de Pages Web votre page de début d'Internet Explorer. Un webmaster pourrait mettre un Javascript ou un VBScript automatique dans une page Web ainsi la fois prochaine que tu commences l'Internet Explorer tu vas directement chez celui page de webmasters. Ce service ci-dessous arrête cela. Entrer dans juste la page que tu veux mettre à jour et cliquer le bouton nommé appliquer. L'exemple ci-dessus essaye de garder le homepage d'Internet Explorer à <http://www.msn.com>. S'assurer en outre l'option pour permettre ce dispositif est coché dans la liste d'options.

Une option supplémentaire devait donner à Internet Explorer la capacité aléatoirement de la réorientation. De la même mode que la redirection se produit, ainsi fait la page de début d'Internet Explorer. Pour l'essayer, choisir l'option et commencer l'Internet Explorer. Cliquer alors à la maison plusieurs fois, tu sont réorientés à une page différente selon les sites dans le cadre de liste de redirection.

#### **Histoire périodiquement claire d'Internet (biscuits d'inc.)**

Certaines personnes aiment garder leur espace libre d'antémémoire et d'antémémoire de biscuit à tout moment. Windows maintient et enregistre l'histoire telle que quelles Pages Web tu visites. Il se sert également des biscuits qui sont des fichiers qui tiennent des informations sur ce que tu fais en ligne, comme quand tu tapes votre username et mot de passe et cliquent l'option pour se rappeler les détails ainsi le prochain-temps où tu vas à ce site tu ne dois taper rien et tu es automatiquement entré. Beaucoup de sites emploient des biscuits pour obtenir l'information et te remarquer peut choisir à l'espace libre ces antémémoires, marques parentales de filtre aucune distinction en fonction si un biscuit est un biscuit de remplisseur de forme ou un biscuit d'espion car

le filtre parental est strictement un dresseur de porn pas un décapant d'histoire, ou solvant d'articles d'espion. Cette option a été rendue en raison disponible de la recherche qui a été faite pour enlever le matériel caché répréhensible quand un site obtient bloqué.

### **Invalider la vue de processus dans Windows XP/2003**

Tu peux retirer le filtre parental en appuyant Ctrl-Alt-Del et recherchant le tabulateur de processus et terminant le procédé de filtration parental, l'one-way pour ne pas faire la révéler le filtre parental dans la liste de processus pour faire à filtre parental un service, le code pour faire ceci est étendu et prendra du temps, dans l'intervalle tu peux contrôler cette option et faire invalider le tabulateur de processus. Uncheck cette valeur et le tabulateur de processus sera permis. Sous Windows 98 le filtre parental n'apparaît pas dans le gestionnaire de Charger du tout.

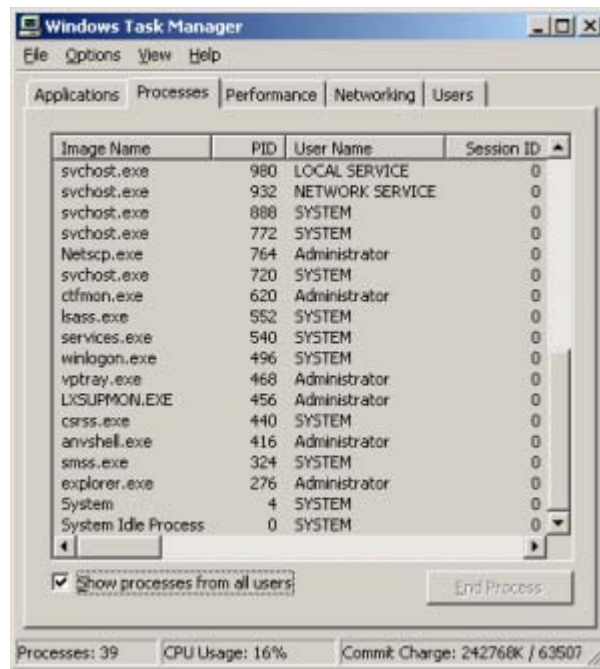

Handicapé

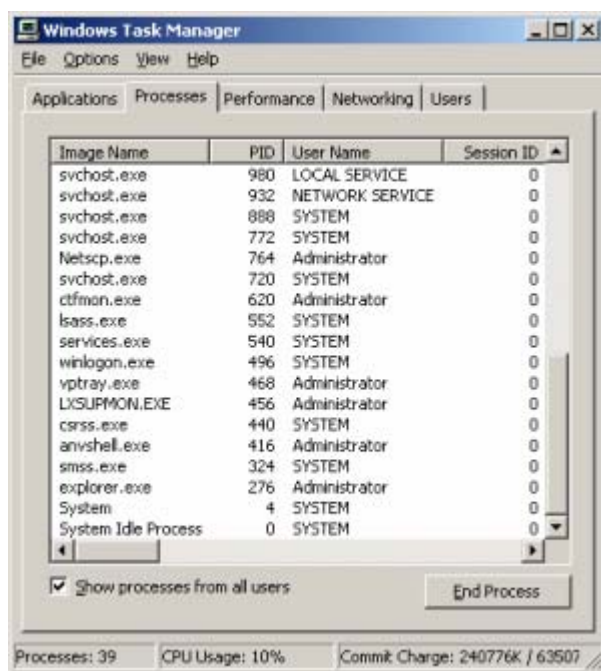

### Permis

Note : c'est détail de langage, si tu te sers d'un langage différent autre que l'anglais, tu doit envoyer ce que votre langage indique est "Windows Chargent le gestionnaire", des "processus" et "processus de fin" ainsi je peux les inclure autrement pour d'autres langages plaçant cette option peut ne pas travailler.

### **Montrer le graphisme du Yazoo dans le plateau de système**

Tu peux faire montrer le filtre parental un graphisme dans le plateau de système, donc en te permettant faire les actions bon cliquer sur ce graphisme et en choisissant une action. Il y a actuel seulement une option et ce doit montrer le filtre parental quand il est caché. Le graphisme est conçu par Yazoo. D'ailleurs tu peux cliquer sur la plupart des graphismes et être transporté au homepage du créateur.

### **L'attente écrivent la clé avant la réorientation [ IE ]**

Comme la plupart des filtres conventionnels, tu dois appuyer entres avant la réorientation. Font tic tac cette option à attendre jusqu'à ce que tu appuies entres avant la réorientation. Si tu as une connexion lente que tu peux obtenir de la prochaine page avant que la redirection se produise, si tu ne peux pas tolérer ceci, l'un ou l'autre uncheck l'option ou utiliser la procuration ou faire tous les deux.

### **Retirer de la liste de programmes d'Add/Remove**

Tu peux retirer le filtre parental de la liste de programmes des panneaux de commande Add/Remove. Faire ceci le rend plus dur à l'uninstall.

Leur était l'abondance du feedback au sujet de retirer le filtre parental. Car un dispositif de sécurité tu ne pourrais pas enlever le lter parental de fi à moins que tu l'aies fermé la première fois. Que le dispositif de sécurité a été depuis retiré comme héritier de t a semblé être beaucoup d'anéantissement sur la façon dont réaliser ceci et le problème

était moi croient en raison d'un manque de vrai test sous Windows 98 qui a fait ne pas afficher le filtre parental une interface du tout. Avant d'avancer et placer l'option prendre un certain temps d'obtenir confortable avec l'interface, si tu te sens confiant avec le filtre parental que tu peux utiliser cette option de sécurité. Cette option invalide temporairement le filtre parental uninstalling en retirant le graphisme des programmes d'Add/Remove. Quand tu souhaites à l'uncheck juste de filtre parental d'uninstall l'option et le graphisme dans la liste de programmes des panneaux de commande Add/Remove devraient réapparaître encore te permettant à l'uninstall.

**Si les données employées pour remplir options dedans sont altérées, toutes les options obtiennent la remise à leurs valeurs par défaut.**

#### **Les wildcards d'utilisation du URL de processus**

Tu peux traiter les 500.000 wildcards d'utilisation du URL qui est beaucoup plus strict. **Cette option ne peut pas vraiment être utilisée** à l'heure actuelle parce que c'est trop unité centrale de traitement juste intensive.

Tu peux tester comment tu nouvelle unité centrale de traitement exécute un tel gigantesque charger. Le futur verra que cette option devenir une volonté plus efficace et du PC obtenir plus rapide et plus capable traiter cette option.

## Maîtriser Le Visualisateur De Base de données

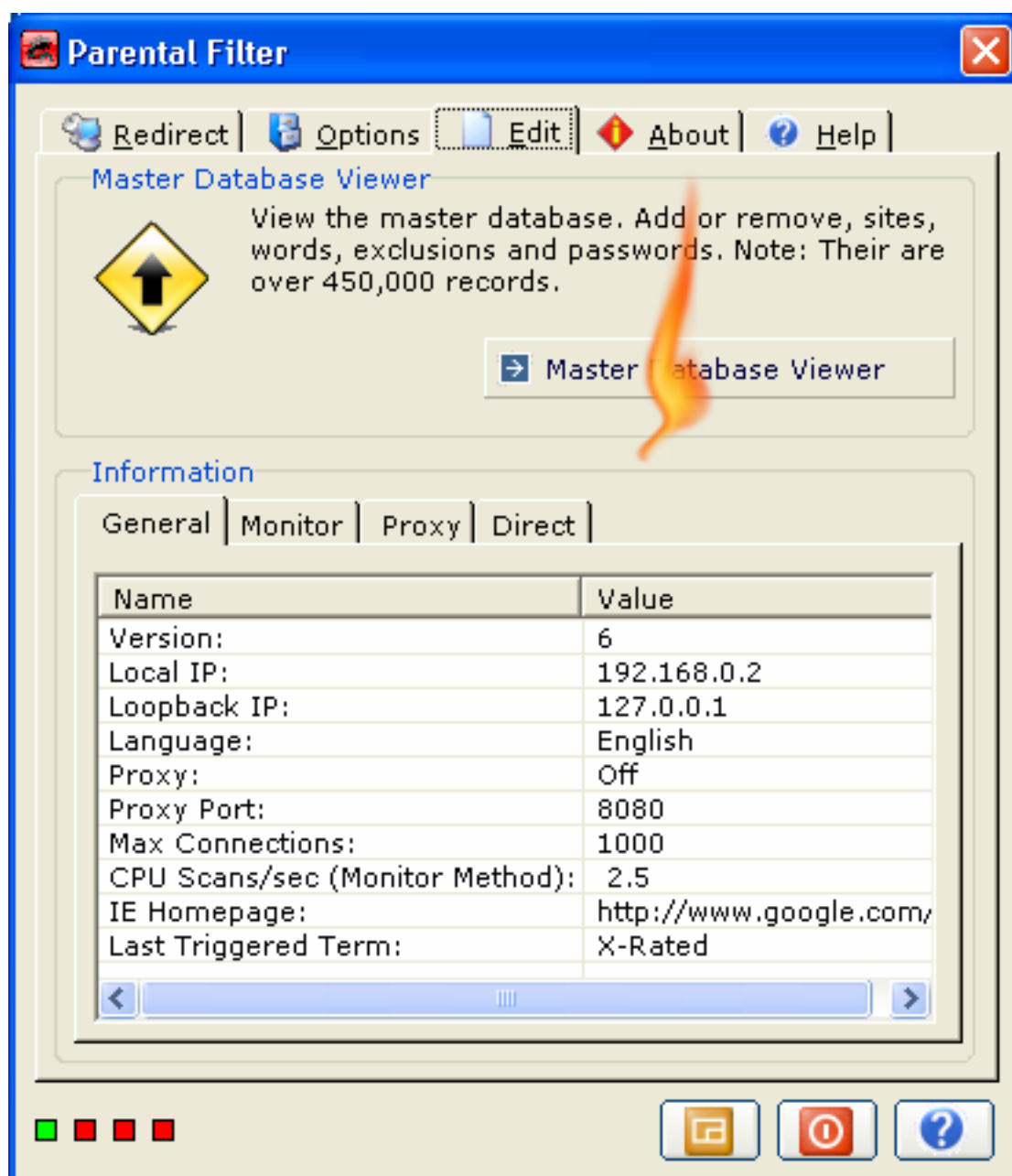

Le filtre parental te permet de personnaliser la définition. Tu as la capacité de définir ce qui est admis ou rejeté. Ce service est nommé le visualisateur principal de base de données ; cliquer le bouton principal de visualisateur de base de données pour accéder à la base de données.

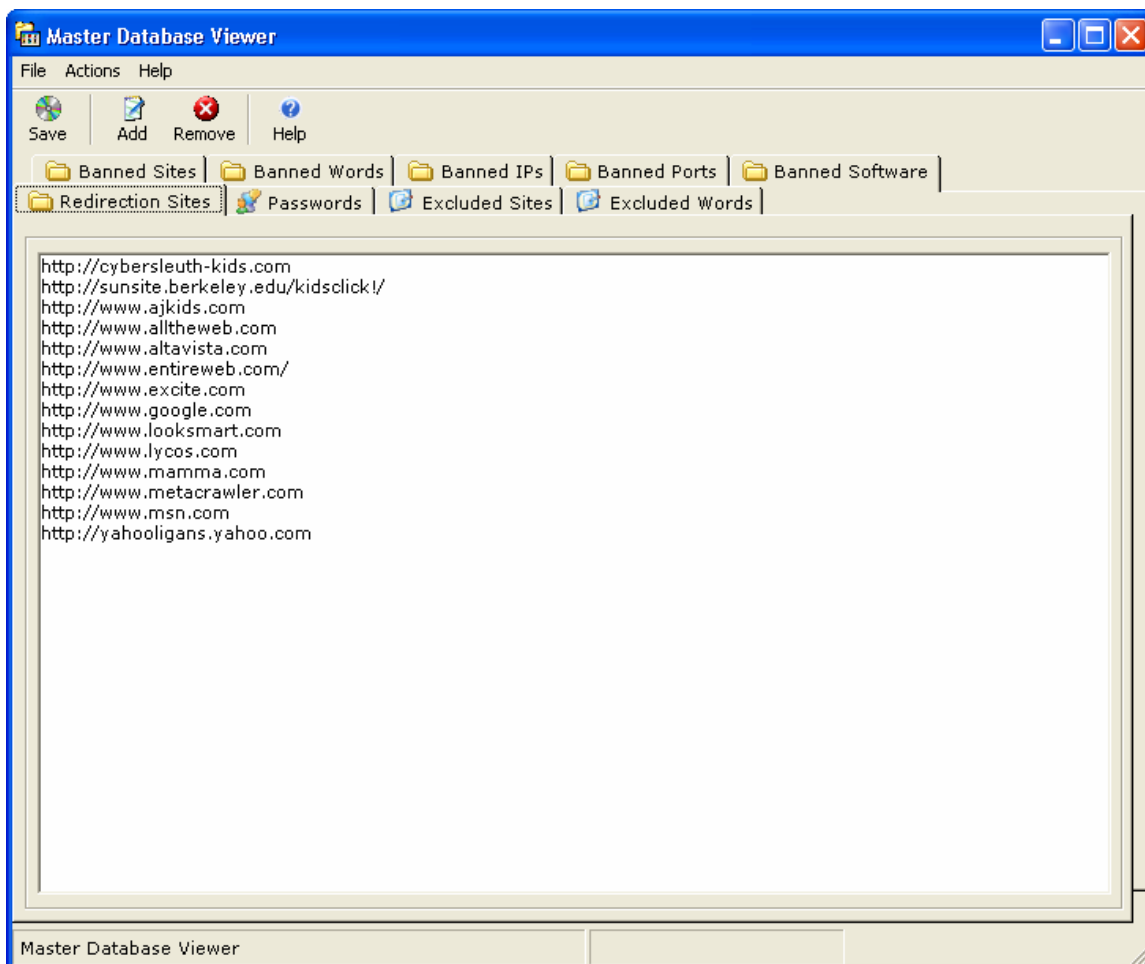

Le visualisateur principal de base de données montre toutes les définitions dans la base de données telle que vos sites de redirections, mots de passe, sites exclus et mots, vos sites bloqués, mots bloqués, IP interdits, ports, et votre logiciel interdit.

Il a été conçu pour le rendre aussi facile comme possible ;tu ajoutes une nouvelle entrée ou retires existant.

## Navigation

Tu cliquer le tabulateur du choix et tu seras présenté avec celui les entrées de base de données de ce tabulateur. L'image ci-dessus te montre tous les sites de redirection. Tu peux ajouter à cette liste ou retirer des éléments de cette liste.

Cliquer chaque bouton comme exercice pour voir ce qui est disponible.

### Sauvegarder la base de données

Appuyer sur en règle générale le bouton avant de quitter. Si tu modifies la base de données et quittes tu seras incité par une zone de dialogue. Exécuter une action ne termine pas avec un automatique économiser, permettant au visualisateur principal de base de données de quitter et pas économiser les changements faits. Tu dois faire la sélection pour sauvegarder la base de données. Avertissement : Leur est aucun défout l'option.

### Quitter la base de données

Cliquant le fichier - la sortie quittera le visualisateur principal de base de données ; si tu n'appuies pas économiser avant de te quitter sera incité par le cadre de message suivant. Tous les deux oui et aucune sortie la base de données, mais choix ne sauvegardent oui les changements et le choix aucun pas .

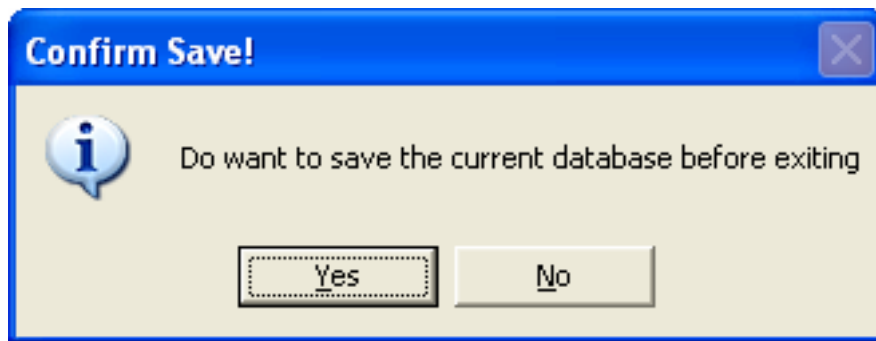

La base de données retournera à l'état qu'il était à avant tous les changements si tu ne choisis pas pour sauvegarder. **Leur est aucun sauvegardent automatiquement.**

### Ajouter - Ajouter Beaucoup d'entrées

Cliquer ajoutent montrera le dialogue suivant.



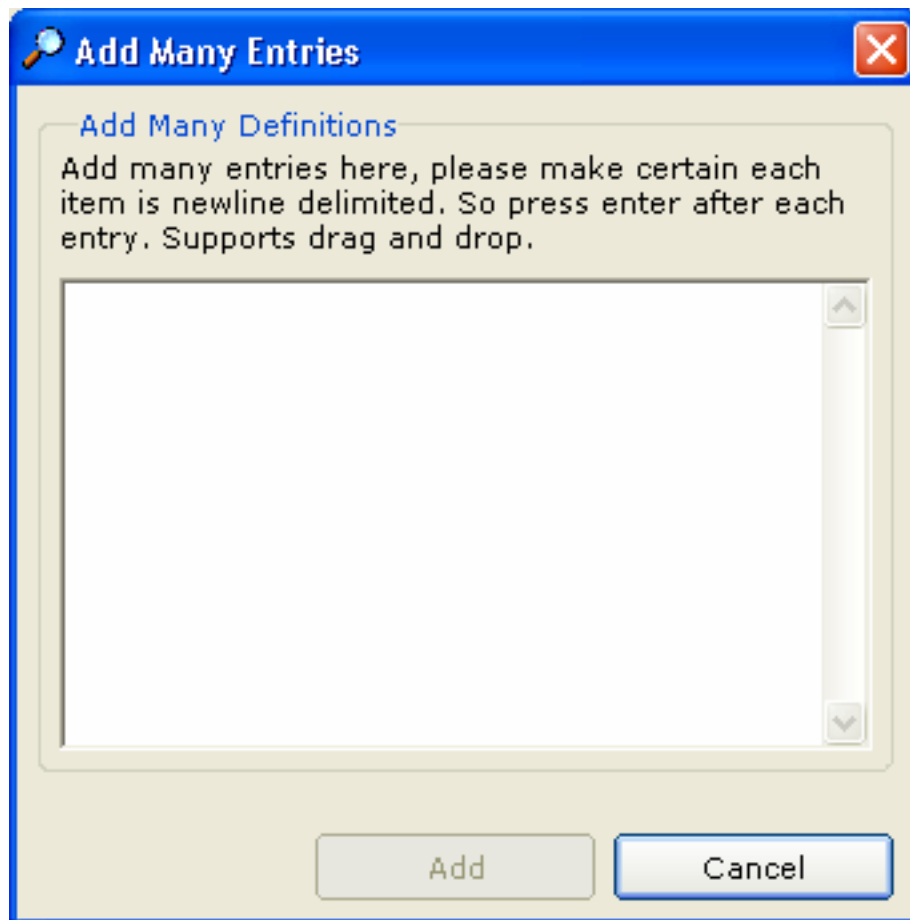

Filtre parental avant la version 0.1.7 employée pour utiliser l'ajouter ou pour retirer la convention, il limitait comme la quantité d'éditer un peut faire était singulière. Tu pourrais seulement ajouter une définition ou retirer une définition à la fois. Le visualisateur principal de base de données d'autre part permet le lot ajoutant et retirant et libère vraiment vers le haut la quantité que tu peux faire. Il est simple de copier et pâte à partir d'un fichier des textes dans la boîte à textes d'ajouter et d'ajouter beaucoup d'entrées. Les supports de cadre des textes traînent et chutent.

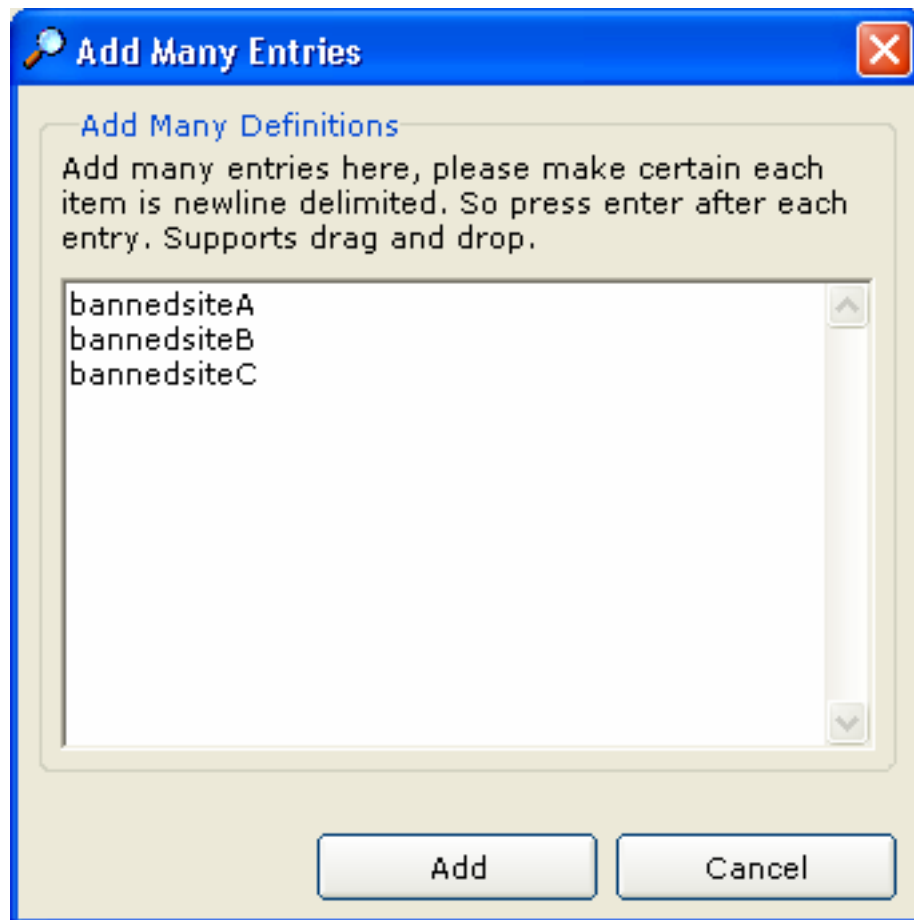

Au-dessus de est un exemple de la façon ajouter beaucoup d'entrées, nter de e les nouvelles définitions dans la boîte à textes chacune l'entrée que séparée est délimitée par une nouvelle ligne. Une entrée par la ligne. Cliquer alors le bouton d'ajouter. Autrement cliquer l'annulation pour s'interrompre. Les nouvelles entrées obtiennent ajoutées à la liste et après que tu appuies les sauvegardent deviennent actives. Si tu cliquer l'annulation à mi-terme de ou fais une erreur, ne pas appuyer économiser la sortie juste et les changements ne seront pas sauvegardés.

Tu peux ajouter de nouveaux sites, mots, email, exclusions et mots de passe. Ceci te donne la puissance au-dessus de ce que tu choisis d'admettre ou nier préférable pour vous-même ou pour a a aimé un. **Là où les nouvelles entrées sont ajoutées dépend de quel tabulateur est en activité.** Ce sera où les nouvelles entrées seront placées. Tu peux immobile choisir un tabulateur différent tandis que la zone de dialogue d'ajouter est visible.

## Mots

Quand le filtre parental de mots de blocage a besoin seulement du mot pour être dans la phrase pour qu'il lance. Par exemple, leur n'est aucun point mettant les mots, porn et les pornstars, porn lanceront quand des pornstars est trouvés. Observer dans ce cas-ci dehors pour des mots comme le bout, car le bouton de mot sera également bloqué. Pendant qu'une précaution que le dernier mot a filtré est affichée ainsi tandis qu'en

utilisant l'Internet si un mot t'est interdit qui ne devrait pas être interdit pourrait le retirer de la liste ou ajoute une exclusion et permet le site Web. **En date de la version 0.1. 9 la liste interdite d'email a été fusionnés avec les sites interdits et les mots interdits énumèrent parce qu'une liste semblable commençait à être formée.** Ajouter ainsi vos email de Viagra à la liste interdite de mot.

Aucun wildcards n'est exigé, des wildcards est automatique. Le mot "sexe" sera trouvé dans quelque chose aussi cachée que "jgfb77SEX9834jnb". Il est important de maintenir toutes les définitions concises car la lecture supplémentaire est inutilement exécutée quand les doubles sont évidents dans les définitions. La lecture supplémentaire signifie la dégradation d'exécution et retarde. Un exemple d'un double est porn et pornstars.

## Sites

Le format correct pour ajouter de nouveaux sites Web n'est pas **http://www.bannedsite.com**, site interdit par besoins parentaux de filtre seulement, ajoutant le HTTP :// ou le WWW ou le com limite les capacités de blocage du filtre parental. Une fois qu'on l'ajoute à la liste, le site devient activement bloqué. La théorie sur le format est que quand tu ajoutes, par exemple [www.awebsite.com](http://www.awebsite.com), le site peut encore être consulté par <http://www.awebsite.com> tapant juste, parce qu'une comparaison des deux sites Web par Parental Filter considérera qu'ils sont différents. Si tu veux interdire un site comme [match.com](http://match.com) (a choisit le site), mais veulent toujours visualiser [match.net](http://match.net) (un site de sport). Tu devrais taper [match.com](http://match.com), et dans ce cas-ci [match.net](http://match.net) ne sera pas interdit. En bref, plus l'expression interdite de site Web est plus détaillée plus l'interdiction est plus spécifique. À moins que quand tu veux interdire [www.match.com](http://www.match.com), et le site peuvent encore être consultés en tapant <http://match.com>.

## Exclusions

Je dois énoncer un mot d'attention, sites de porn peut être consulté par l'apparence des exclusions, leur est une issue connue avec le passage de mot. Les sites de Porn peuvent obtenir a ccessed sous son apparence. Ne faire ainsi aucun t l'ajoutent. I W en tant qu'expérimentation et trouvé plusieurs sites n'étant pas traité ; les sites étaient verbalement explicites mais le filtre parental n'a fait rien. Pourquoi ? Quoique leur aient été l'abondance des mots qui devraient avoir déclenché parental filtrer. T qu'il expriment l'"passage " a été ajouté à la liste d'exclusion et était en activité. Le passage de mot a été également trouvé dans le site et ces sites ont été alors permis d'être visualisés. De sorte que soit un paragraphe d'attention. L'exclusion par site Web est plus conventionnelle bien parce qu'elle est plus distincte.

## Les Protocoles D'Internet Adressent Des IP

En date de la version 0.1.9 la méthode directe te permet d'écrire des adresses d'IP, quand ces adresses sont trouvées dans l'en-tête du paquet de TCP/IP, ils obtiennent bloquée. Actuel la quantité du filtre parental 0.1.9 d'IPS est équipée pour se tenir est **le maximum 32.768**. Le nce de O que cette limite a été atteinte, I t sera tout à fait un exercice simple pour étendre la limite. Ainsi je dis qu' il n'y a aucune limite à la quantité de toi de l'IP peut ajouter pratiquement des millions et avec le temps système très petit.

## Ports Interdits

Tu peux également ajouter les ports interdits à distance ou les ports locaux, ceci a très l'utilisation la pornographie de filtrage que c'est généralement un dispositif des murs à l'épreuve du feu et d'elle une ramification de la technologie. Tu peux ajouter jusqu'à 32.768 ports à distance et 32.768 ports locaux maximum.

## Logiciel Interdit

En date du filtre parental 0.1.9 tu peux ajouter des légendes de barre de titre des applications de logiciel, c'est principalement une méthode rejettent le type applications d'appelleur à afficher ou être utilisées. Ces applications sont conçues pour faire les appels téléphoniques à un coût incroyablement élevé.

## Sites De Redirection

Tu peux ajouter ou retirer des sites de redirection avec le visualisateur principal de base de données ; ce sont les sites Web le filtre que parental réoriente à quand un site est bloqué.

## Mots de passe

Tu peux voir les mots de passe actuel actifs dans le tabulateur de mot de passe. Ajouter ou retirer les nouveaux et vieux mots de passe.

## Enlever - Retirer Beaucoup d'entrées

Pour retirer beaucoup d'entrées, cliquer avec votre souris, puis tenir et traîner pour choisir les éléments multiples comme illustrés dans l'image ci-dessous.

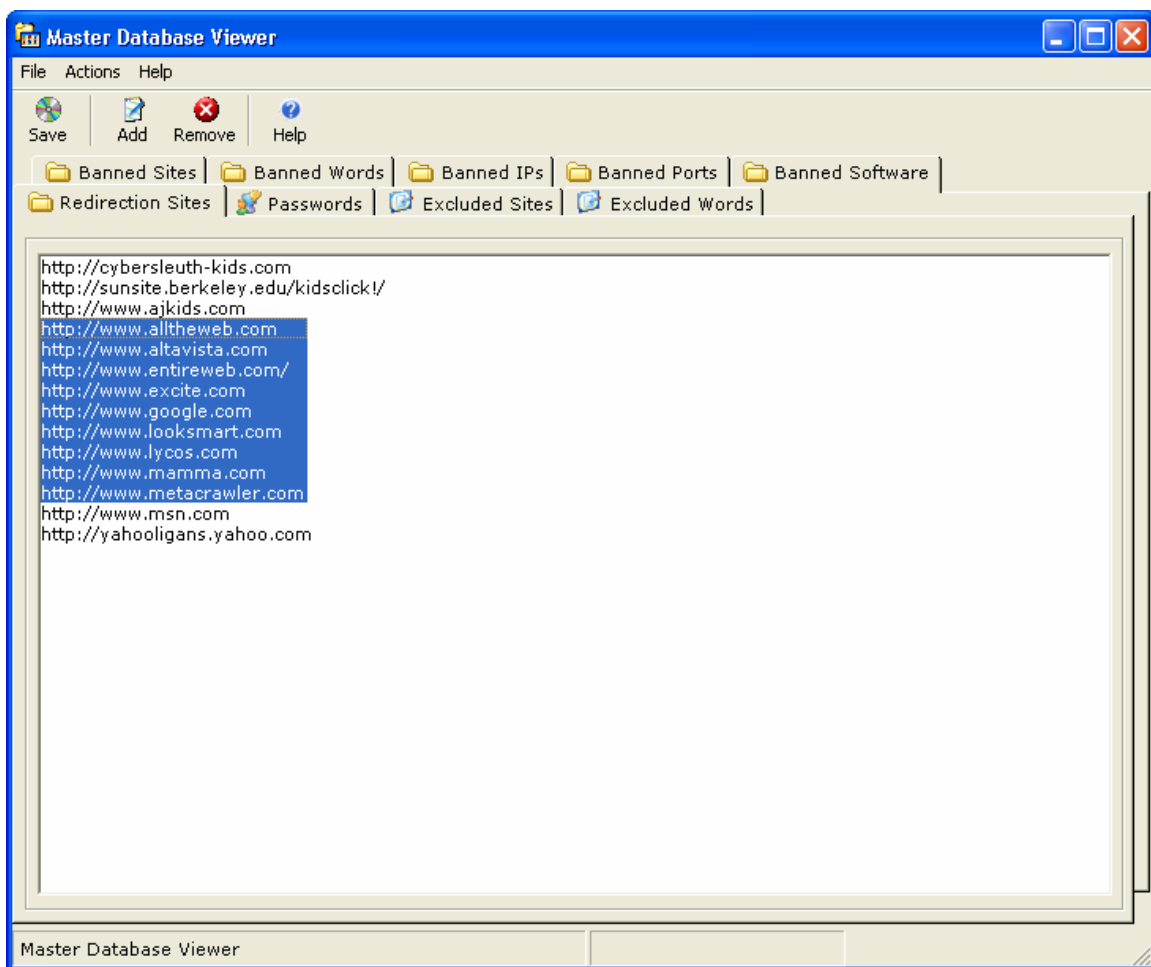

Cliquer alors le bouton de retirer, tu appuient alors économiser sur le toolbar pour sauvegarder les changements.

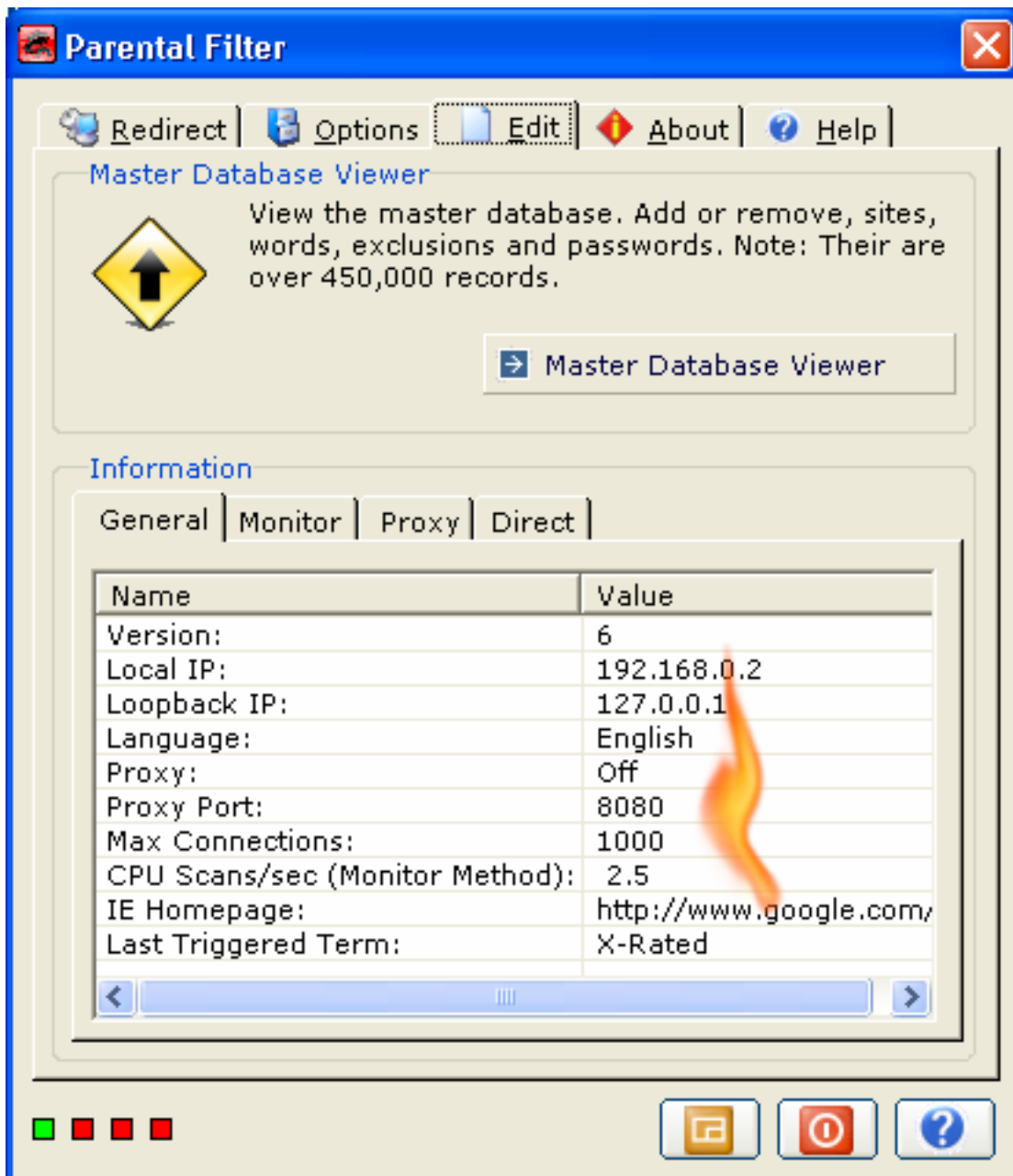

L'enregistrement est une autre facette de beaucoup de filtres. La méthode reçue de moment est transmission de transmission probablement est peu une fallacieuse et large. C'est plus d'interaction et de participation avec vos enfants avec le résultat de créer les obligations, l'égalité et appartenir mutuels de mise à jour. Ainsi je suis peu sensible au sujet du filtre parental étant utilisé pour remarquer et concevrai l'enregistrement convenablement. L'affichage deviendra plus raffiné à l'avenir mais à ce stade il fournit juste des informations de base.

L'enregistrement fournit l'information suivante.

Surveiller le balayage de méthode par seconde : 0.5 à 1000

Langage, L'Anglais, Allemand, Espagnol, Néerlandais, Italien, Français  
État de procuration, en fonction ou hors fonction  
IP ADDRESS local [ procuration ] : 127.0.0.1 ou autrement  
Port d'écoute local [ procuration ] : 8080 ou autrement

Dernière Limite : un d'un certain nombre de mots ou de site interdits par exemple xxx  
Homepage D'Internet Explorer : Votre page de début d'Internet Explorer

### **Plus sur la dernière limite**

Quand un site Web est bloqué, l'expression ou le nom du site Web qui est bloqué apparaîtra dans l'espace ci-dessus fourni. Ceci te permettra de contrôler les sites Web qui déclenchent faussement le filtre parental ou en retirant ces limites de la base de données, rendant ces limites plus descriptives ou en date d'ajouter de la version 0.1.7 ces limites à une exclusion énumèrent.

## Au sujet - De la Mise à jour

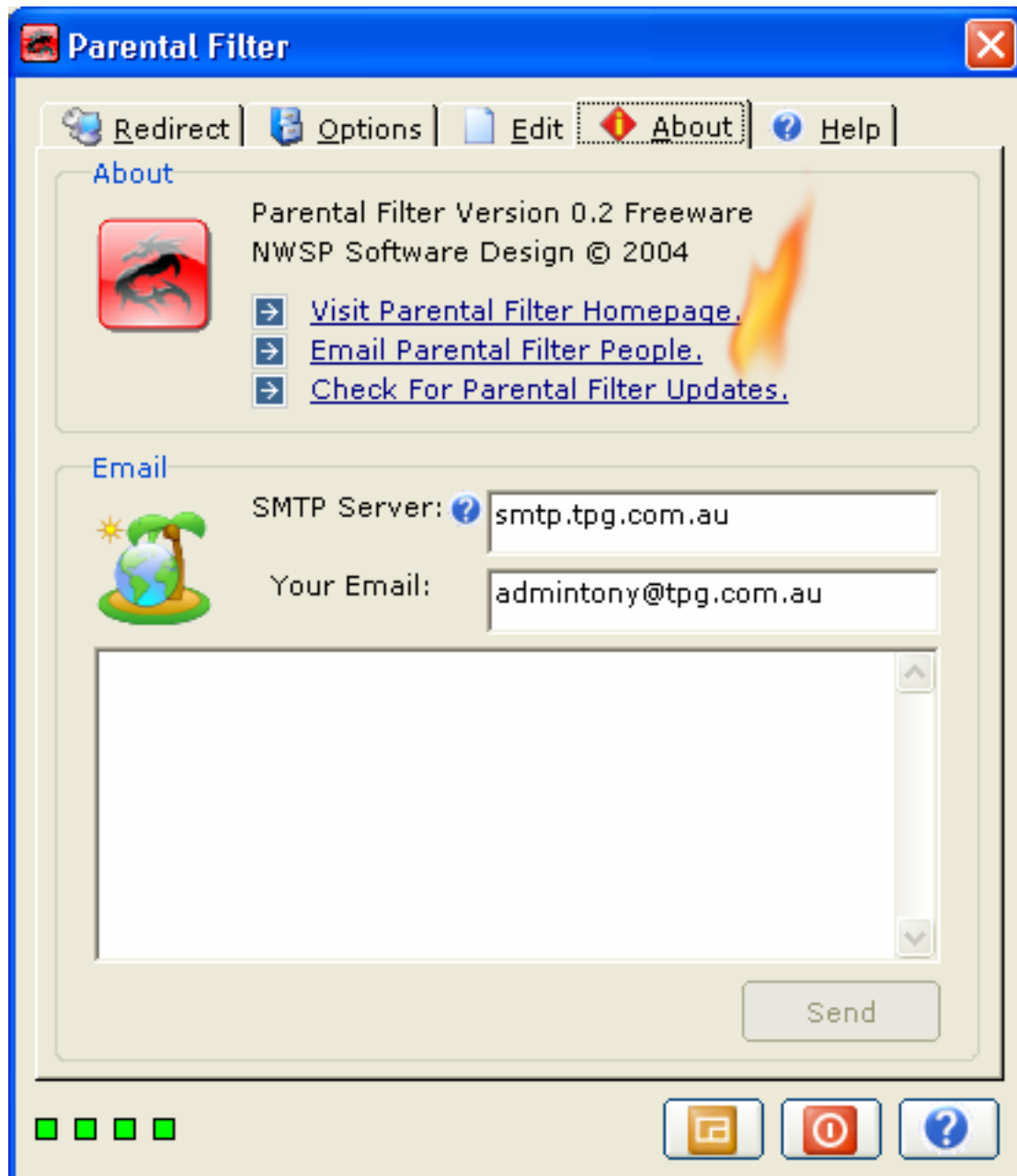

Le bleu se boutonne ressemblent en haut à des liens de page Web et quand votre souris va au-dessus d'eux ils changent la couleur, ils tournent le rouge. Poule de W que tu cliquer sur eux ils exécutent une action. Au-dessous de est une courte description de chaque élément.

### Homepage Parental De Filtre De Visite

Cliquer sur ce lien pour visiter le homepage parental de filtre. Le homepage actuel est



<http://users.tpg.com.au/adslgoej>, tu peux toujours obtenir les dernières informations sur le filtre parental de l'adresse de Web ci-dessus.

#### **Personnes Parentales De Filtre D'Email**

Cliquer sur ce lien pour ouvrir votre client d'email de défaut et pour envoyer à NWSP du feedback. L'email actuel pour toute la transmission est [admintony@tpg.com.au](mailto:admintony@tpg.com.au)

#### **Vérifier les mises à jour parentales de filtre**

Cliquer sur ce lien pour contrôler si une nouvelle version de filtre parental est disponible.

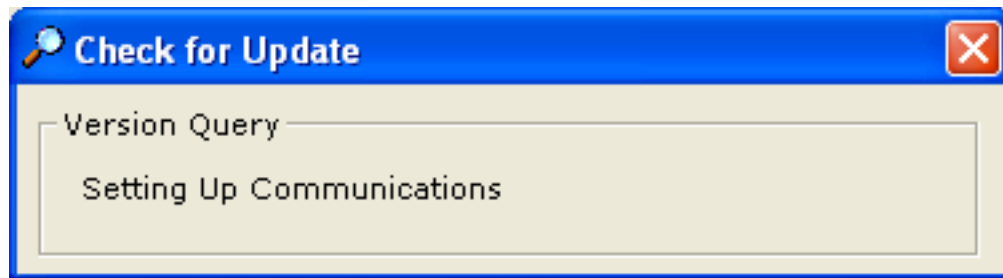

Ceci lance la transmission avec NWSP et contrôle si une mise à jour existe.

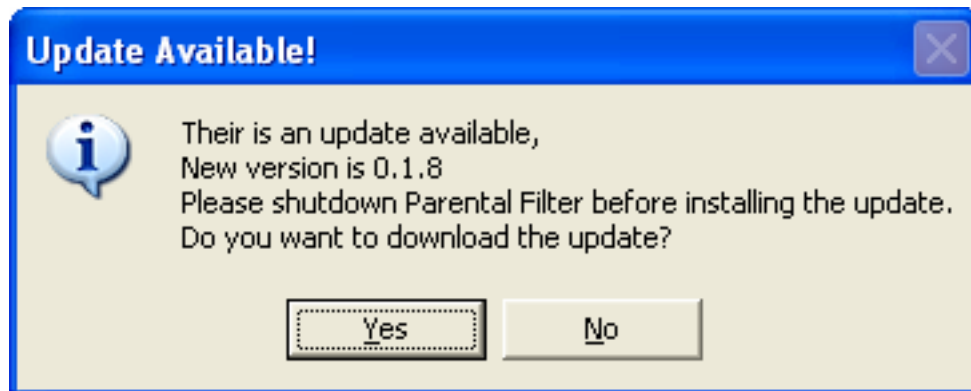

S'il y a une mise à jour, tu peux le choisir au téléchargement ou autrement.

#### **Se rappeler à l'uninstall les vieilles versions avant d'installer la nouvelle version**

Les faits sont toi n'ont pas besoin d'uninstall la vieille version avant d'installer la nouvelle version ; tu peux simplement recouvrir la vieille version en installant la nouvelle version. Mais montrer un certain entretenir un certains calcul et uninstall libres d'ennui la vieille version avant d'installer la nouvelle version, également voient si une chemise réside dans le programme Parental Filter nommé par fichier et l'effacent avant d'installer la nouvelle version.

**Sauvegarde la base de données principale si tu as fait à des changements avant toi l'uninstall.**

Si tu l'as faite à des changements à la base de données en arrière vers le haut. Une voie de fusionner deux bases de données sera formulée.

Si tu version de r de filtre parental est à jour,

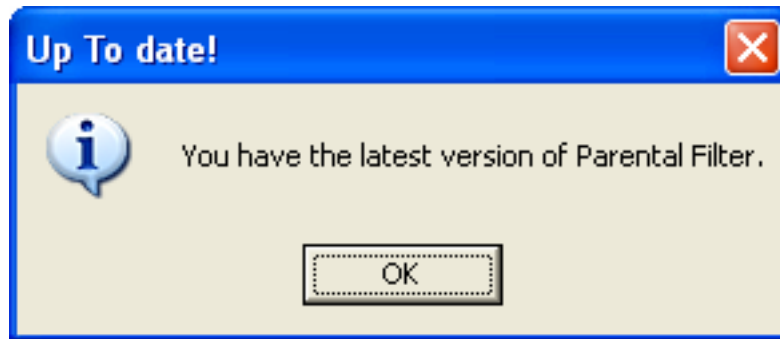

**Au sujet - De l'Email**

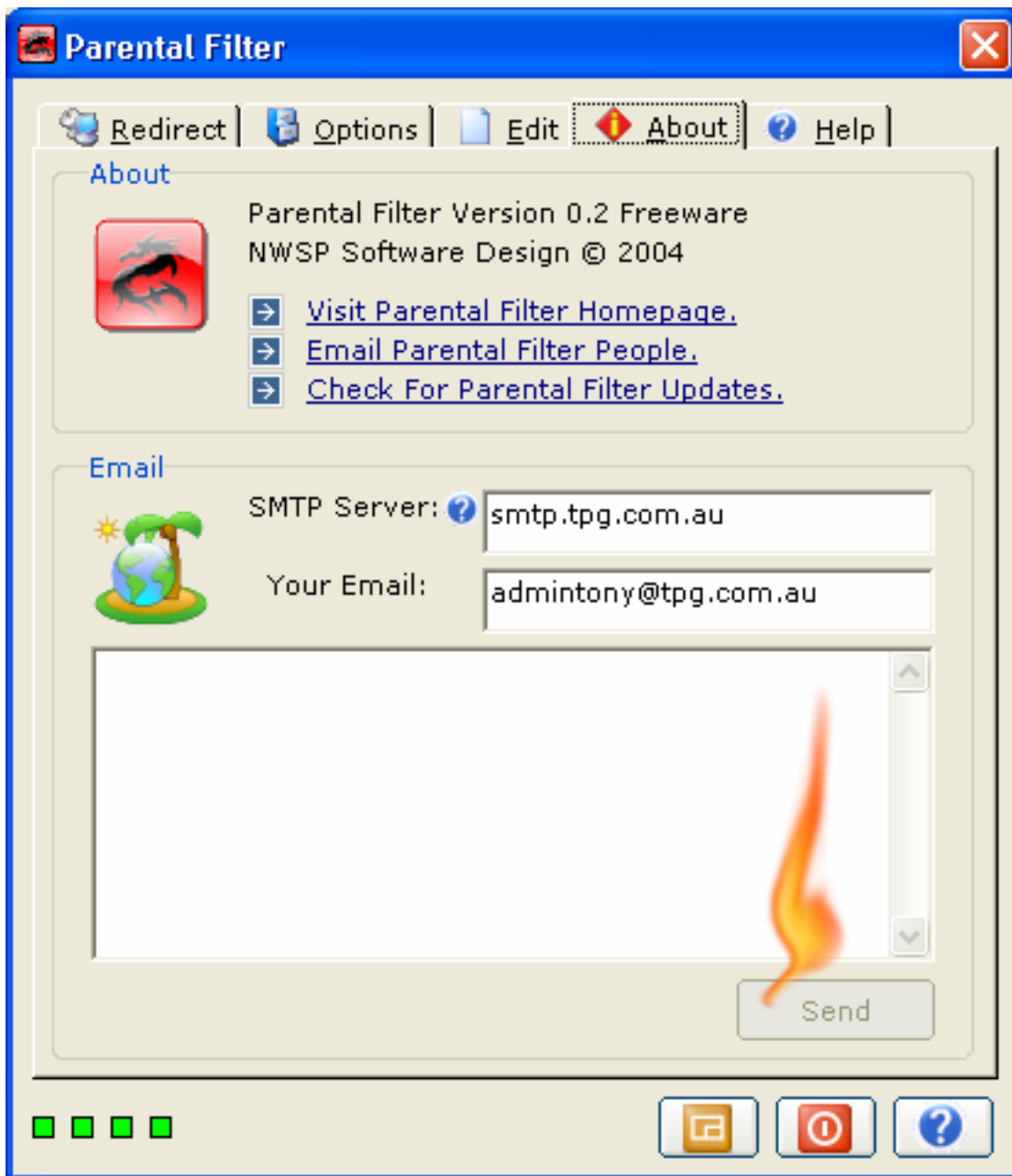

Un service d'email a été fourni dans l'application. Taper simplement votre email address dans la boîte à textes fournie. Pour le smtp diviser, si tu ne sais pas ceci, il est habituellement dans ce format. **Smt.**, et taper alors après ce qui vient @ dans votre email. Par exemple, smtp.myemailprovider.com, considérant mon email address est myname@myemailprovider.com. Cliquer alors le bouton d'envoi. Si tu es incertain à ce sujet veuillez le clic sur le lien d'email à la place. Un effort a été fait automobile-remplissent serveur de smtp et votre email address. Si le remplissage automatique est réussi, le type d'ust de j votre message dans la boîte à textes et clic envoient.

Le filtre parental devient mis à jour par feedback. Tu dois annoncer est poursuis pour obtenir que l'issue a résolu.

Assurer la résolution d'un accès de s d'une issue, nous dire :

- Version de Windows par exemple XP ou 98
- Langage de Windows par exemple Français anglais
- Navigateur et version par exemple IE 6.0.3790.0
- L'autre information par exemple en utilisant etc.. toolbar)

Le feedback devient très vague sans ce qui précède et la transmission décompose causer l'anéantissement pour tout impliqué. Ainsi l'information tu peux fournir le meilleur.

**Considérer envoyer le screenshot.**

## Boutons De Peau, D'Arrêt Et D'Aide

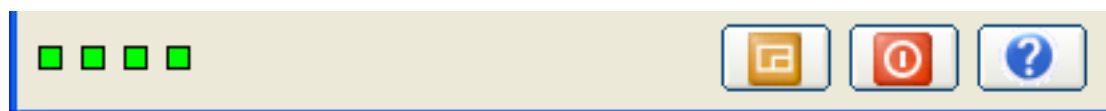

Au-dessus de est équivalent à ci-dessous

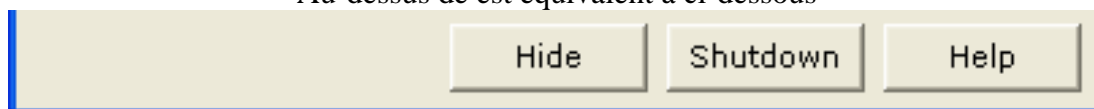

### **Peau**

Cliquer sur le bouton de peau rend simplement le filtre parental invisible, tu peux également appuyer **F9** pour faire ceci et puis pour appuyer **F10** pour faire le filtre parental réapparaître encore.

### **Arrêt**

Appuyer sur ce bouton pas des fenêtres d'arrêt, il arrêtera à la place le filtre parental et le filtrage sera handicapé.

### **Aide**

Cliquer le bouton d'aide évoque cette aide.

### **Les Quatre Places Vertes**

Les places vertes de fours sont l'indicateur s,

La gauche la plupart de place - quand le vert signifie que la méthode du moniteur du filtre parental est allumée, des moyens rouges elle est arrêtée.

La prochaine place – quand le vert signifie que la méthode de la procuration du filtre parental est allumée, des moyens rouges elle est arrêtée.

La prochaine place – quand le vert signifie que la méthode directe du filtre parental est allumée, des moyens rouges elle est arrêtée.

La droite la plupart de place - quand le vert signifie que le filtre du logiciel du filtre parental est allumé, des moyens rouges il est arrêté.

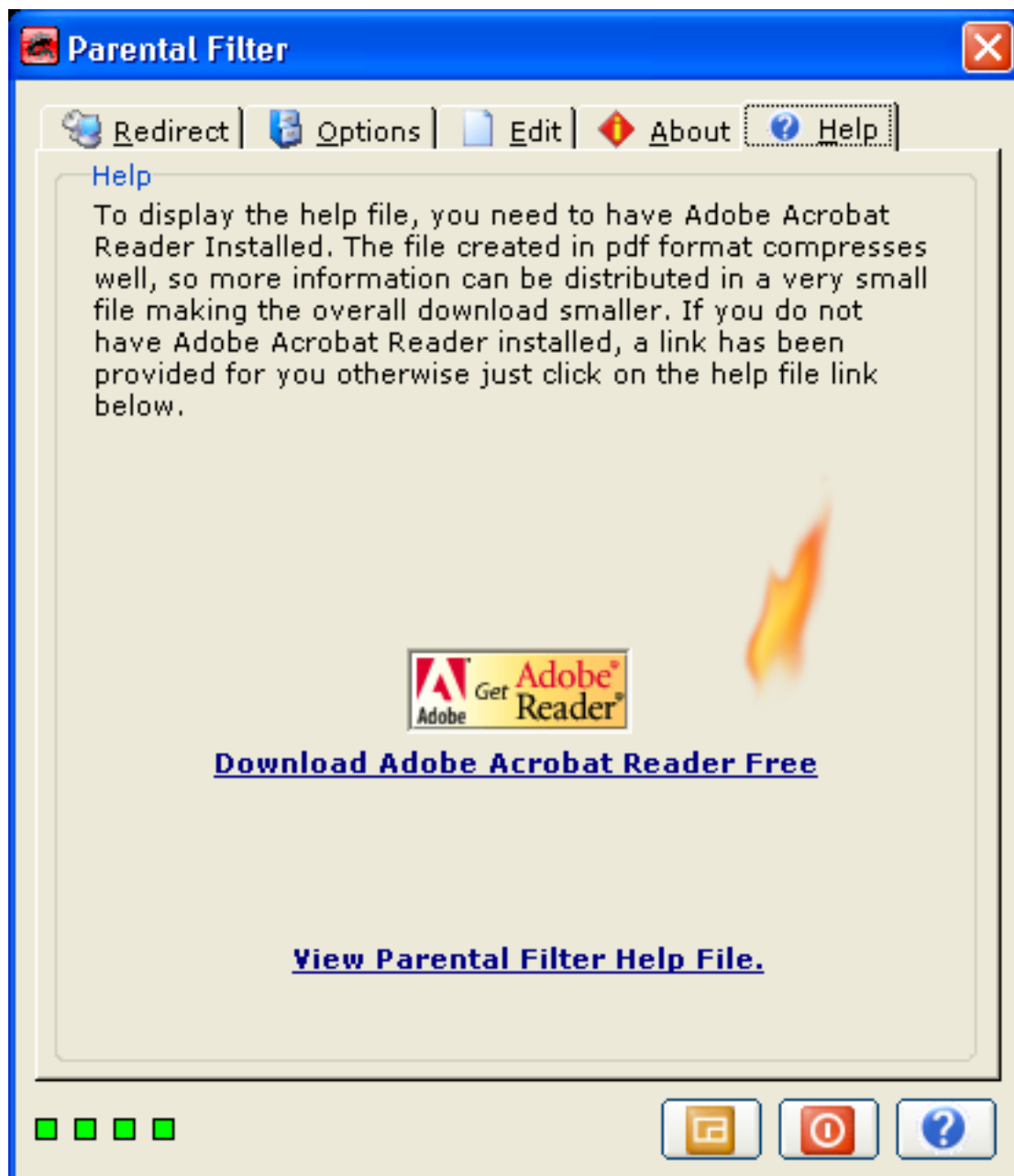

*L'Extrémité*



## Recepción al filtro parental

Felicitaciones en elegir el filtro parental.

El filtro parental se diseña para bloquear los sitios de la tela que pueden ser inadecuados para usted o la gente en su cuidado. El filtro parental es un llano del blocker del porn y simple.

## Sobre Nosotros

NWSP consiste si Ganino tony y un grupo especial de los voluntarios que ayudan constantemente a mejorar el filtro parental a través de correspondencia del Internet. NWSP se diseña para ser beneficioso a la humanidad y a los productos beneficiosos del producto para un mayor bueno.

## El filtro parental es el freeware 100%

No le cuesta ningún dinero al filtro parental del uso. No le cuesta ningún dinero para distribuir el filtro parental. Usted está libre utilizarlo y es agradable utilizarlo.

Le sorprenderían en la cantidad de trabajo y de esfuerzo requeridos para producir el filtro parental. Apreciará por favor los esfuerzos. Qué lo hacemos no es fácil. Tan cuando usted proporciona la regeneración es naturaleza generalmente buena a comenzar con algunas palabras buenas. Por ejemplo, gracias. Los géneros I lly hablan para la mayoría de los programadores del freeware; la regeneración de la motivación puede diferenciar .

## El filtro parental está anunciando - las mercancías del espía – backdoor - regaña libremente

Un cierto software contiene la publicidad. La gente no tiene gusto generalmente de anunciar. Personalmente soy sospechoso del asunto entero y el filtro parental está anunciando libremente proveer de usted una experiencia mejor.

Un poco de mercancías del espía del uso del software para descubrir qué sistema operativo que usted está utilizando y la otra que información personal. La gente no tiene gusto generalmente de las mercancías del espía. Personalmente no tengo gusto de él tampoco. El filtro parental no tiene ninguna mercancía del espía.

Un cierto software le regaña al registro o hace algo más. El filtro parental no regaña cualquier persona para hacer cualquier cosa.

Un cierto lugar del tware del sof un backdoor donde una vez que usted instale el software, el omeone de s puede encontrar su computadora y tenerle acceso, visión y el aprender sobre usted. El filtro parental no tiene ningún backdoors, no hay absolutamente comunicación del fondo que va encendido entre NWSP y su copia del filtro parental.



## **El Filtro Parental No es Afiliado Con Ninguna Otra Compañías.**

Ninguna información que usted dé el NWSP no es vendida ni es empleada mal o no vista por otras compañías. Los email, las cuerdas re y la otra información consiguen generalmente borrados después del valor de la información comunicada expira.

### **Licencia**

#### **1) copyright.**

El software nombrado Parental Filter contiene la información confidencial del diseño del software de NWSP y todas las marcas registradas del copyright y otras derechos de característica intelectual en el software son la característica exclusiva del diseño del software de NWSP.

El filtro parental es el copyright NWSP 2004 del © todos los derechos reservados.

Los iconos que las ilustraciones del nd en filtro parental pueden trabajar sean el trabajo de NWSP y son el opyright del © c de sus dueños respectivos.

#### **2) negación de la garantía.**

NO HAY GARANTÍA PARA EL SOFTWARE NOMBRADO PARENTAL FILTER. TODOS EXPRESAN O IMPLICARON REPRESENTACIONES Y LAS GARANTÍAS, INCLUYENDO CUALQUIER GARANTÍA IMPLICADA DEL MERCHANTABILITY, la APTITUD PARA Un PROPÓSITO PARTICULAR O La No-infraccio'n, SE EXCLUYEN POR ESTE MEDIO AL GRADO MÁS COMPLETO PERMITIDO POR LAW. NWSP SOFTWARE Que EL DISEÑO NO AUTORIZA QUE LA OPERACIÓN DEL SOFTWARE SERÁ ININTERRUMPIDA O Sin error.

#### **3) limitación de la responsabilidad.**

EN NINGÚN DISEÑO DEL SOFTWARE DE LA VOLUNTAD NWSP DEL ACONTECIMIENTO SER OBLIGADO PARA CUALQUIER RÉDITO PERDIDO, EL BENEFICIO, O LOS DATOS, O PARA LOS DAÑOS ESPECIALES, INDIRECTOS, CONSECUENTES, FORTUITOS O PUNITIVOS SIN EMBARGO CAUSADOS.

#### **4) término.**

El término de la licencia concedida adjunto será perpetuo a menos que sea terminado por el aviso escrito por el usuario o terminado por cualquier parte para la abertura material. Inmediatamente sobre la terminación de esta licencia por cualquier razón el usuario dejará de usar el software en cualquier forma.

#### **5) distribución**

NWSP concede el permiso para el uso del filtro parental en compartimientos, los montajes de la cubierta asociados al compartimiento y la suscripción CD's o DVD asociado al compartimiento. NWSP concede el permiso para que el filtro parental sea instalado en las computadoras nuevas o usadas por los minoristas. Tales compañías o gente no tienen permiso de beneficiarse de la venta individual del filtro parental. Tales compañías o gente que desea utilizar el filtro parental disco perderán al recipiente que el oftware de S es gratuito o freeware. NWSP puede revocar el permiso de la distribución en cualquier momento mientras que NWSP juzga necesario.

## Homepage

<http://users.tpg.com.au/adslgoej>

## Email

[admintony@tpg.com.au](mailto:admintony@tpg.com.au)

Usted es libre y dado la bienvenida al email me. Las aberturas, los insectos o cualquier cosa que ayudarán a mejorar el filtro parental deben estar emailed. La contestación depende de la cantidad de email s que recibo. Algunos días consigo demasiado y no puedo contestar a cada uno.

## Donaciones y suscripciones

Usted puede hacer donaciones, comprarlas y suscribir al filtro parental en una base mensual. Los pagos se hacen con PayPal. La diferencia entre donar al filtro parental u otra caridad es que usted puede ver llano adonde va su dinero.

Hay tres acoplamientos y el fondo del Web page en <http://users.tpg.com.au/adslgoej> Nombrado "hacer una donación", "suscribir" y "compra". no email usted que pide dinero y si usted lo compra no le enviamos una copia encajonada él apenas una compra de la voluntad.

## Créditos Y Thankyous

[Venkat Mani](#), Vivek Patel, Jaime Muscatelli, Venkatesh K, Michael Frey, Patrick Moore (Zelda), Tom van Oorschot, Alex Allan, abedul de Randy, hospitalidad del |P|h|r|o|z|e|n| - bromista, el aka G.D. Sever, Gregory Kirk, Kim Komando, TechTv , Tripleman , Yahir Vite, Dirceu Veiga, Mike de la mano. Yazoo, Antonio Gatta [www.agstudio.cjb.net](http://www.agstudio.cjb.net) para permitir que exhiba sus iconos fabulosos. Muchas gracias van a toda la comunidad en línea de programadores. El filtro parental irá fuente abierta en el tiempo apropiado. Muchos thankyou a todos los que nos han llevado a tiempo al email con sugerencias y mejoras, usted está haciendo también muchos para mencionar sino para guardar venir de la regeneración. Finalmente, muchas gracias van a todos los sitios del software para agregar el filtro parental y permitir que sea descargado. Sus esfuerzos han sido inestimables. El filtro parental no estaría disponible sin usted. Gracias.

## Voluntarios

Saverio M toma el cuidado de la traducción italiana.  
Elpidio Petrocchi también toma el cuidado de la traducción italiana.  
Laurent Buffolo toma el cuidado de la traducción francesa  
Sebastien Latour toma el cuidado de la traducción francesa

Si usted desea incluirse, usted es agradable. Usted está haciendo el trabajo valioso y muchos niños beneficiarán. Usted también está haciendo el trabajo valioso para mejorar su propio carácter.

Si usted sabe traducir entre las idiomas, usted podría traducir el filtro parental a una lengua que otros pueden entender. [admintony@tpg.com.au](mailto:admintony@tpg.com.au)

Si usted encuentra un sitio que no esté consiguiendo bloqueado. [admintony@tpg.com.au](mailto:admintony@tpg.com.au)

## ¿Filtro Parental Porqué?

El filtro parental fue programado porque no hay filtros parentales del freeware verdad disponibles. Un producto como esto reemplaza aumentos monetarios. El pedir el dinero para un producto tal como esto explota la situación más lejos en mi opinión. La gama de la edad de la blanco es aproximadamente hasta 15 años de la edad. El filtro parental procura proporcionar la protección contra la visión inintencional del material inadecuado para los niños.

## Requisitos Mínimos Del Sistema

- CPU: 450Mhz
- Espolón: 64MB
- Impulsión Dura: 2GB
- Monitor de XVGA: 800x600
- Gráficos: N/A
- Sonido: N/A
- **Sistema Operativo 2000/XP/2003 De Microsoft Windows**
- **Microsoft Internet Explorer 5**
- **MDAC 2.8**  
[http://download.microsoft.com/download/c/d/f/cdfd58f1-3973-4c51-8851-49ae3777586f/MDAC\\_TYP.EXE](http://download.microsoft.com/download/c/d/f/cdfd58f1-3973-4c51-8851-49ae3777586f/MDAC_TYP.EXE)
- **Paquete 8 Del Servicio del JET 4**  
[http://download.microsoft.com/download/4/3/9/4393c9ac-e69e-458d-9f6d-2fe19c51469/Jet40SP8\\_9xNT.exe](http://download.microsoft.com/download/4/3/9/4393c9ac-e69e-458d-9f6d-2fe19c51469/Jet40SP8_9xNT.exe)
- Conexión De banda ancha Del Internet

No poseo una copia **de Windows 95, de Windows NT o de Windows 98** y no puedo seguir abajo copias ny. Esto significa que no puedo funcionar pruebas en estos sistemas operativos y que no puedo ofrecer ninguna ayuda verdadera para ellos. Considerar el aumentar a Windows 2000 profesional o mayor o considerar el proveer de mí de una copia. Hay muchas ediciones referentes al filtro parental que no se puede resolver con las versiones antedichas de sistemas operativos hasta que encuentro una copia.

**Windows 98:** Hay muchas ediciones referentes el filtro y a Windows 98 parentales. Si usted todavía utiliza Windows 98 usted no puede conseguir un óptimo experimenta. Guardaré el trabajar en él.

**Dial Encima De Cuentas Del Internet:** No tengo los recursos financieros para probar el filtro parental con terminal de marcado manual del módem. Se prueba el filtro parental usando el ADSL siempre en cuenta.

Picosegundo. Siempre de reserva su trabajo.

## Comienzo Rápido

Gallina de W usted enciende el filtro parental que el método del monitor debe ser listo ir a trabajar. Para utilizar el método del poder que usted necesita decir su browser utilizarlo. Mirar el método del poder en pantallas de esta configuración del manual por ejemplo. El método directo no requiere ninguna pre-configuración pero la lista de los IP está algo brevemente en el momento.

**El ing F9 de la prensa ocultará el filtro y la prensa parentales F10 para demostrarla otra vez.** Si usted tiene niños que intenten inhabilitar el filtro parental, entonces este producto puede no ayudarle. Es bastante fácil para los que sepan para inhabilitar. El filtro parental nunca fue pensado como limpiando la herramienta y soportes de NWSP contra forzar censura en la gente. Es una edición seria cuando los adultos intentan y censuran el material para otros adultos, pero cuando viene a los niños tenemos que hacer la opción derecha para un mundo mejor y un futuro mejor para todo implicado. El filtro parental proporciona y asegura una experiencia el practicar surf de Internet que esté libre de contenido desagradable. Usted tiene la energía de definir el contenido desagradable.

## Filtro Parental 0.2 noticias

Gracias por la regeneración que usted está proporcionando en el filtro parental. Mi email está siempre disponible no vacila utilizarlo. 10 versiones más adelante y su han sido muchas mejoras al filtro parental. Es muchos dobleces mejores que la versión anterior.

Nota: La estabilidad puede todavía ser una edición pero la situación está mejorando lentamente. Tenemos una lista completa bastante comprensiva de los sitios prohibidos que suman aproximadamente 450.000. Nos casi acaban que desarrollan el lado de programación del filtro parental y ahora es una cuestión de estabilizar el código del filtro parental y de manejar las definiciones. Espero que usted esté satisfecho con él y que continúe apoyándonos.

Mucha de las mejoras sugeridas con la regeneración se ha contestado en esta versión. Características tales como,

35. Agregado 450.000 sitios a los sitios bloqueados.
36. Inclusión de las declaraciones del SQL para la comunicación de la base de datos.
37. Código reestructurado para facilitar una lista tan larga.
38. Nuevo método agregado de filtración del software (quitado y continuado)
39. Muchos arreglos de 0.1.9 insecto y la creación de nuevos.
40. Conexiones definidas por el usuario agregadas del máximo del poder.
41. Se ha alterado el Usuario-Interfaz.
42. La nueva base de datos para las idiomas, puede procesar las idiomas de Unicode.
43. Se ha quitado el analizador del sujetapapeles.
44. Muchos cifran ptimizations de o.
45. Hacer anticuado; versión anterior del uninstall antes de instalar un nuevo.

46. Prox y está en conflicto con poder existente. (utilizar el método directo en vez del poder si esta edición se aplica a usted.)
47. La detección de la ventana del primero plano resuelve el browser vuelve a dirigir mientras que mecanografía en e.g. libreta. Mecanografía el "SEXO" en libreta. ¿Abre a Internet Explorer con los sitios vueltos a dirigir PORQUÉ? No utilicé el IE o Netscape o ningún mensajero.
48. El poder puede bloquear los motores de búsqueda del cuadro, como búsqueda del cuadro de www.google.com's. Si un cuadro se nombra por ejemplo XXX consigue bloqueado.
49. Nuevo interfaz del estilo de XP.
50. El insecto causó el filtro parental a la parada cuando MDV que tenía acceso fijó.
51. F9-f10 falla, ahora más responsivo.

A-

- Ayuda del cambio de dirección para el poder.
- Una protección mejor contra la corrupción posible de archivos.
- Probando debajo de Windows 98, de Windows 95 y de MÍ.
- Edición de Unicode.
- La válvula reguladora de la CPU es al revés.
- Bases de datos de la fusión. Excepto la versión anterior.
- Inhabilitar el poder que trata de forzar en la computadora del cliente.
- El uso de la memoria tiene que venir abajo.
- Estoy utilizando Win2k y creado 3 cuentas de los usuarios que pide contraseña a cada usuario que conexión justa en la misma PC pero diversa cuenta como el usuario, huésped, cabritos. No debe pedir contraseña. Debe funcionar silenciosamente en fondo "corrige.

Mucha gente tenía problemas con la versión pasada. Me disculpo, nosotros apenas no tengo los recursos financieramente para proporcionar la clase de ayuda que quisiéramos a. No podemos prometer cualquier cosa o garantizar cualquier cosa. Ser por favor filtro parental paciente mejorará.

Si pelar el filtro ntal falla, satisface dejó NWSP sabe. [admintony@tpg.com.au](mailto:admintony@tpg.com.au)

## Cómo Se organiza Este Documento

Este documento le toma a través de cada característica del filtro parental secuencialmente tratando el interfaz utilizador. Por lo tanto comenzando con la lengüeta del volver a dirigir y volver a dirigir las páginas y después la mudanza encendido a la protección de la lengua y entonces de contraseña. Desde allí, nos trasladaremos secuencialmente encendido a la lengüeta de las opciones.

**Páginas Del Cambio de dirección - Muchos Cambios de dirección**

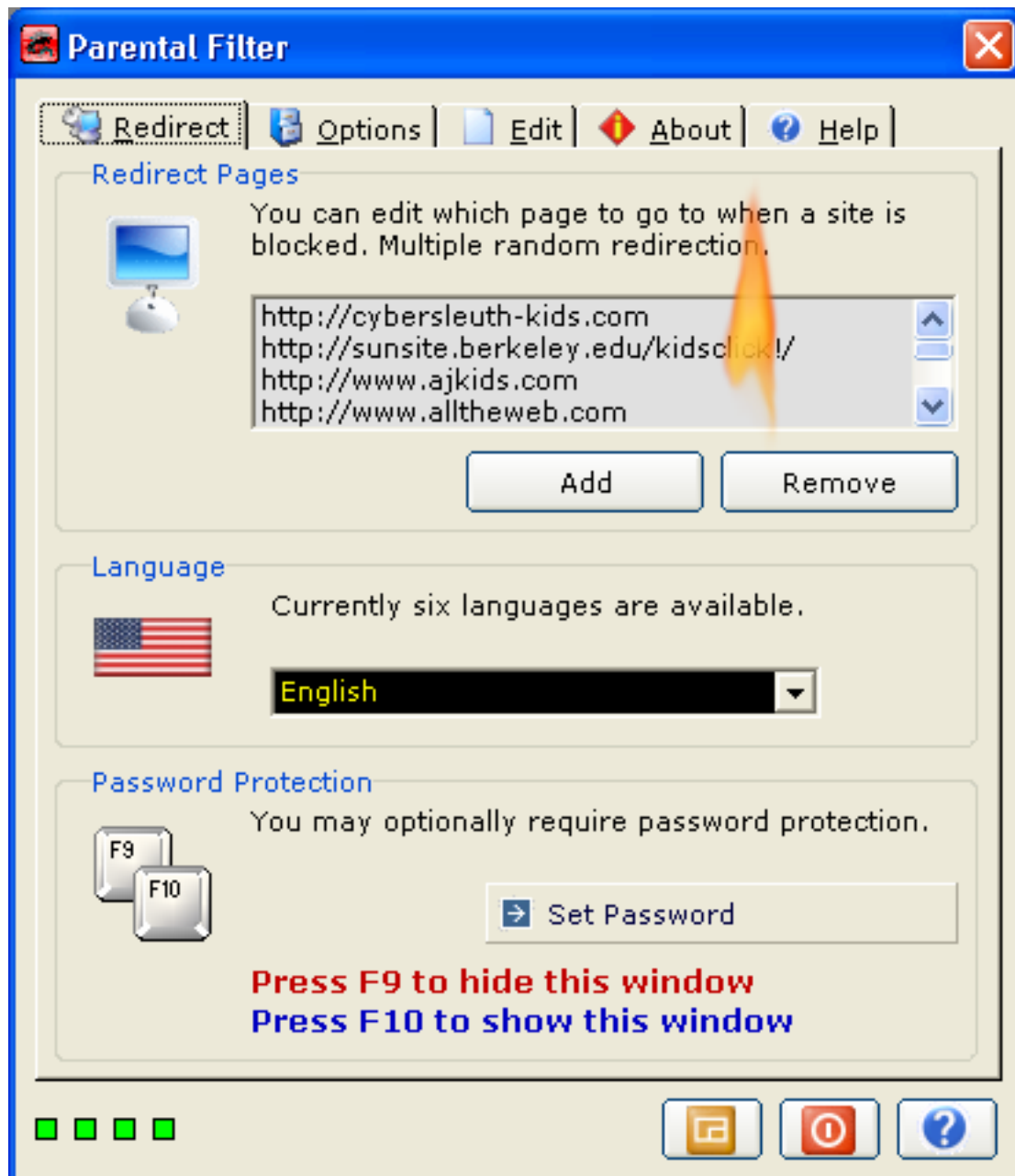

Cuando se bloquea un Web site, un cambio de dirección a otro Web site o a una página local ocurre generalmente, que es cómo la mayoría de los filtros se ocupan generalmente de la situación. Es una manera agradable ocuparse de la situación. La manera más eficiente de ocuparse de la situación es no tener ningún cambio de dirección en todos y el browser actúa como si suceda nada, esto no utiliza obviamente ninguna anchura de banda. El filtro parental permite sitios múltiples del cambio de dirección, una dirección de la tela se elige aleatoriamente de una lista de muchas direcciones de la tela. La caja de lista en el screenshot arriba demuestra los Web site activos que usted puede volver a dirigir a. Usted puede agregar o quitar esas definiciones para volver a dirigir a sus Web site preferidos.

Usted puede también hacer las páginas de encargo, publicarlas en t él tela y volver a dirigir a ellas. El archivo del HTML puede residir en su duro-conduce y usted puede especificar esa página para volver a dirigir a.

Nota: Observar todos los browsers apoyados que el locall y de la ayuda encontró las páginas de encargo, en tal caso publicar simplemente la página en la tela y volver a dirigir a ella. Un sitio del cambio de dirección debe ser activo siempre. Una idea era crear una página de encargo de la biblia contra y cuando una página consigue bloqueó a amó uno recibiría una historia de la biblia o algo diseñada para consolidar y para promover bienestar.

En fecha la versión 0.1.4 se vuelven a dirigir todas las ventanas que se ofenden, incluso el wor prohibido ds. En fecha la versión 0.1.6 Mozilla tiene capacidades completas del cambio de dirección. La ópera también tiene capacidades completas del cambio de dirección. En cuanto a Netscape, las ventanas que se ofenden son cerradas y se abre una ventana de browser nueva del defecto. Todavía estamos trabajando en Netscape; alguien debe haber cortado las líneas de comunicación abajo en los browsers apoyados HQ. de Netscape es MyIE2, browser de Avant, y de la versión 0.1.7 Netcaptor también se apoya. Si usted utiliza un diverso browser y usted necesita obtener la ayuda simplemente enviando NWSP un email.

Browser	Cambio de dirección del	Cambio de dirección
	Web	Local
Internet Explorer	Sí	Sí
Netscape	No	No
Ópera	Sí	Sí
Mozilla	Sí	Sí
MyIE2	Sí	Sí
Browser De Avant	Sí	Sí
Netcaptor	Sí	Sí
Browser Verdadero Del Jugador	Sí [ limitado ]	No

Los browsers antedichos todos realizan una acción cuando se acciona el ilter parental de F, si no hacen ningún t, después algo ha ido mal.

Nota: El filtro parental se equipa de un poder que no sea browser específico y deba trabajar con todos los browsers. Otra opción es utilizar el poder localmente. Podría también ser utilizada como línea de defensa agregada para apoyar el método de supervisión. El método directo es también no-non-browser específico y debe trabajar con todos los browsers incluyendo Netscape.



## Agregar un sitio nuevo del cambio de dirección

Usted puede agregar un sitio nuevo para volver a dirigir a cuando se bloquea un Web site. Esto permitirá que usted le elija los Web site del favorito de r. El chascar en el botón de la adición trae para arriba la exhibición siguiente.

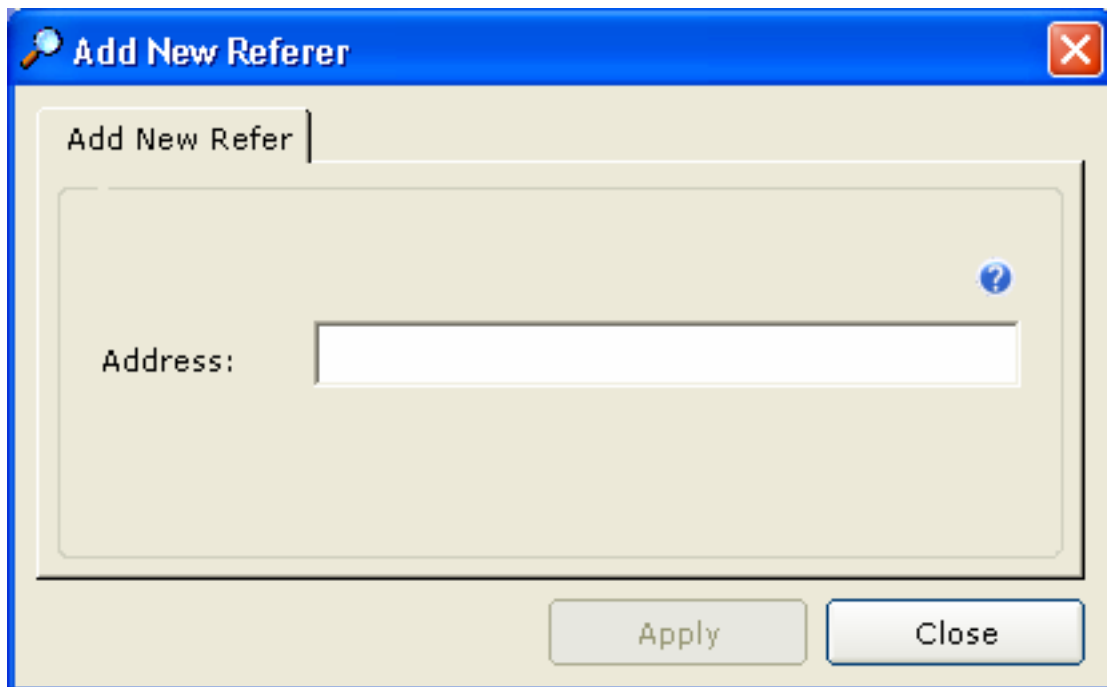

Incorporar un nuevo nombre del Web site al textbox, el URL debe ser activo, que es usted debe poder alcanzar el Web site software de hojear del Internet Explorer o del Internet. Si no la página del servidor del hallazgo del ca n no aparecerá, que puede ser el efecto que usted está buscando. El formato correcto es **http://www.myfavo rite.com**, rite del myfavo del intercambio con su propio rite del favo tal como http://www.yahoo.com. Después de esto, chascar el botón de la adición, el Web site después se agrega a la caja de lista y es activo y listo ahora utilizar. Tan cuando un Web site se bloquea la página usted verá es http://www.yourfavourite.com.

La adición de los valores tales como por ejemplo C:\mypage.html permite que usted vuelva a dirigir a una página de encargo que usted puede hacer si usted es comprensión del HTML. Usted puede publicar su propio sitio en la tela y volver a dirigir a ese sitio también, la opción es la tuya.

Usted encontrará solamente una caja de mensaje posible,



El cuadro antedicho indica que el sitio que usted está intentando entrar está entrado ya y es un duplicado. El sitio no se agrega y usted consigue esta caja de mensaje en lugar de otro que dice el sitio es ya activo. Quizás usted o algún otro entró en el sitio anterior y se olvidó.

### Quitar Un Sitio Del Cambio de dirección

Usted puede quitar un sitio del cambio de dirección simple chascando la dirección del Web site que usted desea quitar de la caja de lista y después de chascar el botón del quitar. Usted no verá que el Web site en el box de la lista y saberlo se ha quitado.

Usted puede agregar y quitar Web site como usted por favor, pero satisface siempre el Web site de la subsistencia una disponible para el cambio de dirección. Esto asegura una opción puede ser seleccionada siempre.



Si usted ve la caja de mensaje antedicha, significa que usted no ha seleccionado un Web site para ser quitado. En este caso seleccionar un artículo de la caja de lista chascándola encendido y debe entonces ser marcada en azul o su color de escritorio, usted puede entonces chascar el botón del quitar y el sitio será quitado.

## Lengua

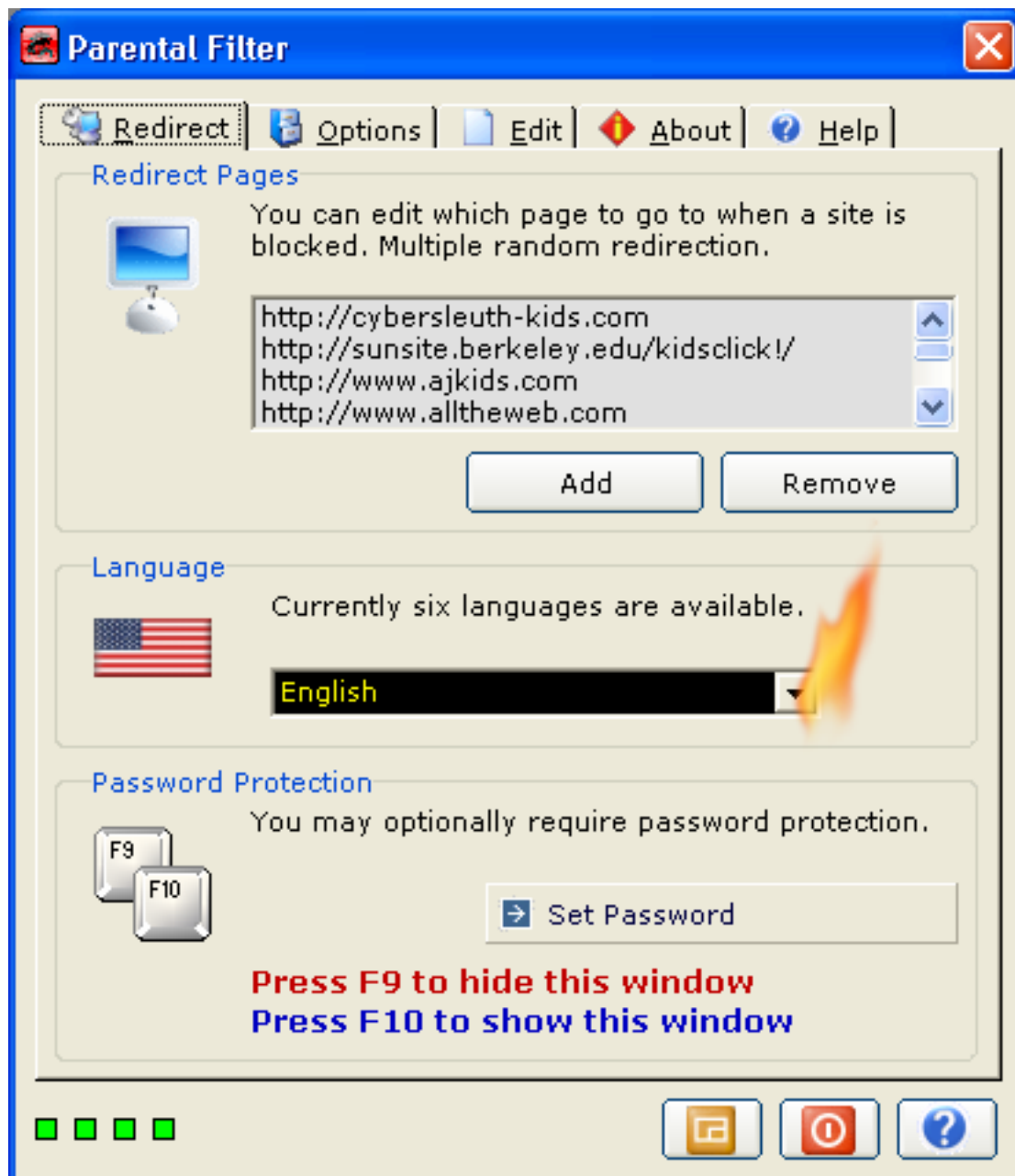

Son actualmente 6 idiomas disponibles con un grado que varía de capacidad. Son ingleses, españoles, franceses, italianos, alemán y holandeses. Puedo apenas traducir el filtro parental a otras idiomas con la ayuda de los sitios tales como <http://www.freetranslation.com>. Aunque la traducción de estos sitios puede ser ocasionalmente incorrecta. Traducir el filtro parental es un trabajo en marcha usted puede ofrecer sus servicios o solicitar su lengua preferida.

La ayuda de Unicode es una edición en curso y se están haciendo los esfuerzos dan la ayuda parental de Unicode del filtro. Si usted intenta y traduce a una lengua como

el ruso usted consigue signos de interrogación en vez de letras rusas reales. Un redactor de la traducción se puede también proporcionar en el futuro a la gente de la elasticidad que utiliza el filtro parental una manera fácil de traducir el filtro parental a su lengua preferida e incluso de someter que trabajo para la ventaja de otras. En fecha la versión 0.2 language.lib el archivo se ha substituido por lang.mdb, la base de datos permite que las idiomas de Unicode sean exhibidas. Apenas no sé si por ejemplo una versión china de Windows exhibe las letras chinas en la base de datos o las palabras apenas aparecen como signos de interrogación. Intentarla y decirme.

Para seleccionar una lengua simple chascar encendido la flecha en la caja combo y una lista debe caer abajo, permitiendo que usted elija una diversa lengua. Una vez que esté seleccionado, el icono y el interfaz deban cambiar a su lengua preferida automáticamente.

## Protección De Contraseña

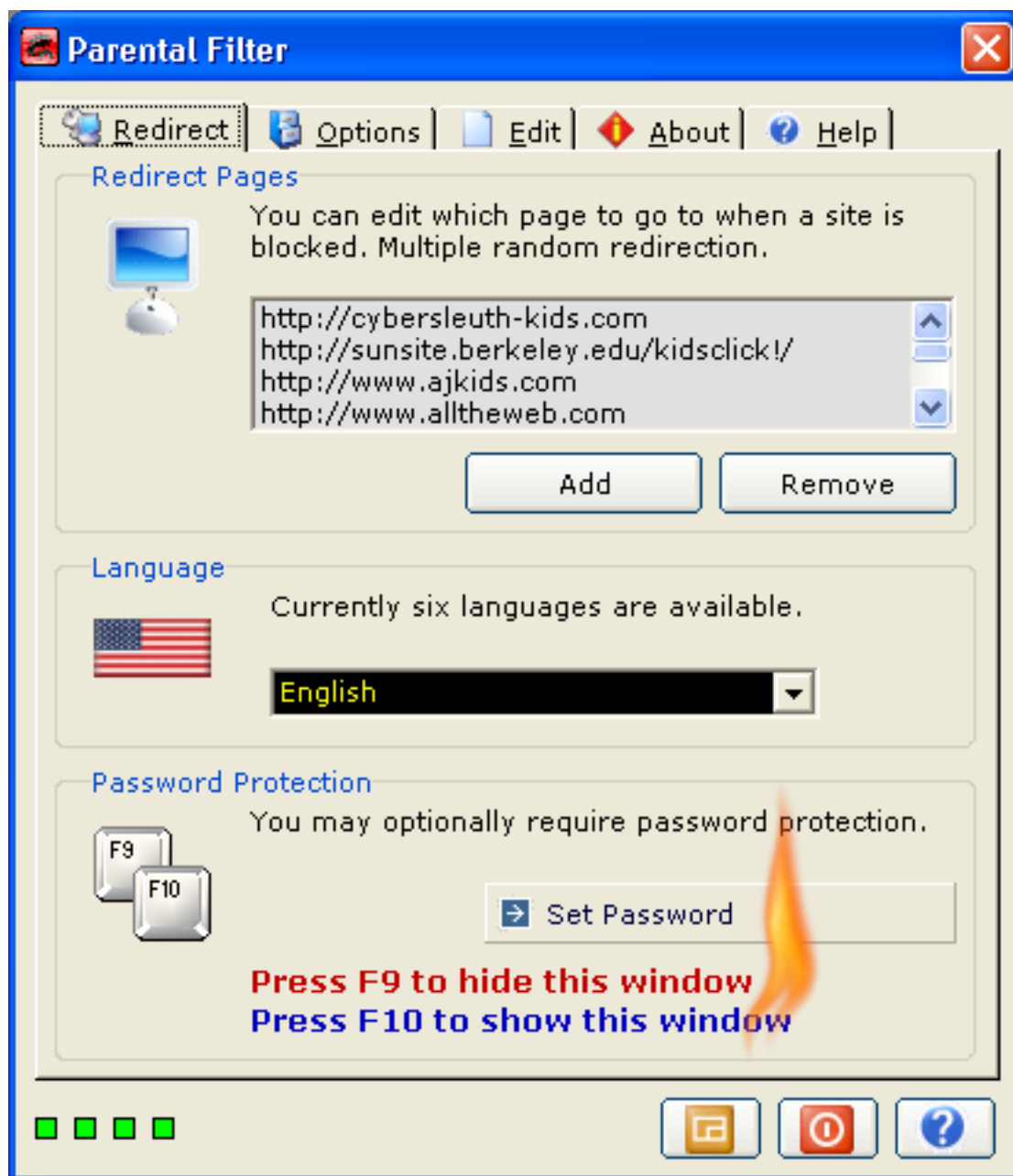

Mientras que una precaución ligera de la seguridad usted puede ocultar el filtro parental mientras que está trabajando. Presionar **F9** en su teclado hará que el filtro parental desaparezca, aunque todavía se está filtrando. Cuando usted desea hacer que reaparezca el filtro parental de nuevo, llave de la prensa **F10** en su teclado. Nota: esto puede conseguir pegajoso y falla ocasionalmente, en lugar mantiene el icono de la bandeja del sistema práctico hasta que le conocen mejor. Lo fijaré pronto.

La sexualidad es una edición importante para la gente; los jóvenes requieren buen consejo y requieren medios de construir el buen carácter en la cara de la adversidad que los cambios biológicos traen. La sexualidad puede realmente ensuciar encima de vidas de la gente. Leía un libro hace un rato y vine a través de la enseñanza de Jesús en maestría del uno mismo. Es una gran enseñanza y algo buscar. Es demasiado malo que los estudios religiosos de la High School secundaria no enfocan más, si en todos en maestría del uno mismo, y la importancia de demostrar amor. A muchas veces en nuestras vidas nos dejan a nuestros propios dispositivos y no entendemos que el amor es la manera.

En la versión 0.1.5 que un secreto retrasa fue puesto en ejecucio'n al presionar F10, él ha sido quitado debido a la sensibilidad en 0.1.7. La seguridad puede estar de preocupación a usted y desde la versión 0.1.5 el filtro parental se ha equipado de una característica de la protección de contraseña, la seguridad es una edición en curso y las actualizaciones futuras se centrarán mucho más en esta área.

### Fijar La Contraseña - La Contraseña Protege El Filtro Parental

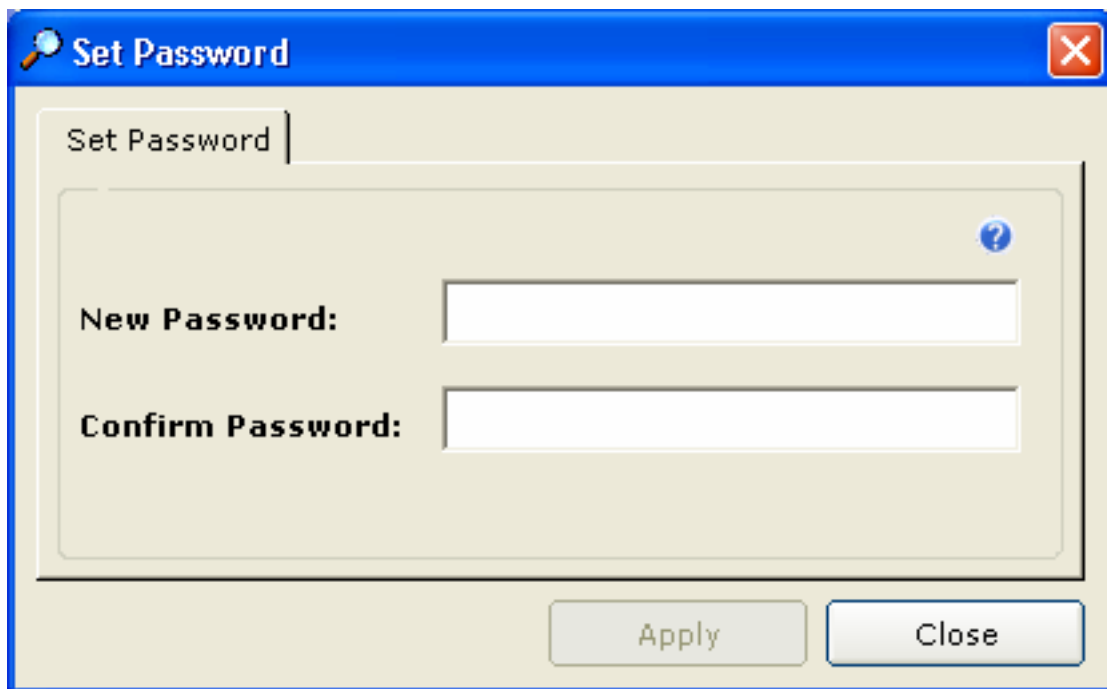

Chascar el botón de la contraseña del sistema trae para arriba esta caja de diálogo. La caja de diálogo permite que usted fije una contraseña que cuando es activa haga opciones parentales de los filtros seguros. Una contraseña entonces será requerida para tener acceso a opciones parentales de los filtros. Mecnografiar una contraseña secreta en la caja de texto proporcionada y después mecnografiarla otra vez para confirmarla está correcto. Tecleo siguiente el botón de la aplicación para fijar la contraseña y para hacer la contraseña activa. Nota: Fijar una contraseña es opcional.

La aplicación de ley como método de ocuparse algo usted no quisiera que otras hicieran, (no consigamos eso confundida con la justicia) que falla cada vez. La aplicación de ley es no eficaz justo; es otro aspecto de un sistema anticuado. Ni uno ni otro es él

eficaz o beneficioso en la familia. Justa como el fondo de la corriente principal es la mediocridad, un sistema anticuado produce también a muchos criminales. Por lo tanto fijar una contraseña es opcional en favor de la implicación parental activa.

Tengo un amigo que subió a un plano al rato después de septiembre del 11 de 2001, mientras que él tenía accidentalmente un cuchillo en su bolsillo, él manejó subir al plano con el cuchillo sin ningunos problemas, importe de usted que esto estaba en la altura de cuando los gobiernos predicaban evangélicamente sobre cómo iban a pasar una cierta cantidad obscene de dinero que hacía la prueba del terrorista de los planos. Es una mentira downright.



La precaución se debe observar aquí. El filtro parental todavía aparece como proceso y puede ser salido que manera en circunstancias extremas. A menos que usted sepa que de otra manera no hay otra manera de salir parental filtrarse.

**Tan ahora cuando usted presiona F10 para demostrar el filtro parental usted consigue una caja de diálogo que pide que usted incorpore una contraseña en vez de la pantalla parental de la cañería del filtro.**

Opciones más avanzadas permiten que usted incluso oculte la pantalla de la contraseña tan usted tipo justo su contraseña en cualquier momento en su teclado y el filtro parental aparece. La segunda lengüeta tiene las opciones donde usted puede hacer tictac tiempo para ocultar la pantalla de la contraseña o de otra manera.

Usted puede encontrar la pantalla abajo al agregar contraseñas.



Indica que existe la contraseña incorporada ya y su no es ninguna necesidad de agregarla otra vez. Usted utiliza **el espectador principal de la base de datos** para corregir la lista de contraseñas. Está disponible cuando usted chasca el botón principal del espectador de la base de datos en la lengüeta de las opciones.

## Tres niveles de seguridad

Hay tres niveles de seguridad.

### <sup>1r</sup> Nivel de la seguridad

Presionar F9 ocultará el filtro parental, presionando la llave F10 un-oculta el filtro parental. Usted puede también presionar F10 si el filtro parental es visible pero ocultado debajo del otro filtro parental de las ventanas entonces aparece encima de otras ventanas.

Tan simplemente prensa F9 para ocultar el filtro parental y prensa F10 para hacer que reaparece.

### nivel <sup>del nd</sup> 2 de la seguridad

Con un sistema del assword de p. Presionar F 10 revelará el diálogo parental de la contraseña del filtro.

Si usted mecanografía una contraseña incorrecta la ventana de la contraseña exhibirá un X, para demostrar la contraseña era incorrecta. Si usted toma más de 15 segundos para mecanografiar una contraseña la ventana de la contraseña desaparecerá. Presionar F9 inmóvil hará que el filtro parental desaparece.

El diálogo parece el cuadro abajo.





Para filtro parental del uninstall, usted debe darle vuelta apagado. Esto es una característica de la seguridad contra alguien apenas uninstalling la para conseguir la filtración de puente. Cerciorarse de tan que su contraseña esté recordada fácilmente así que usted puede dar vuelta al filtro parental apagado al uninstall él.

### **nivel de 3<sup>rd</sup> de la seguridad**

Con un sistema del assword de p. Hacer que ninguna ventana aparezca en todos. El tipo justo la contraseña como si la caja de diálogo parental del filtro fuera filtro visible y parental debe aparecer mágico. La opción hace esto está disponible en la lengüeta de las opciones bajo opciones. Es la opción <sup>del th</sup> 4. Tan presionando F10 quieren hacen no más de largo cualquier cosa.

## Opciones

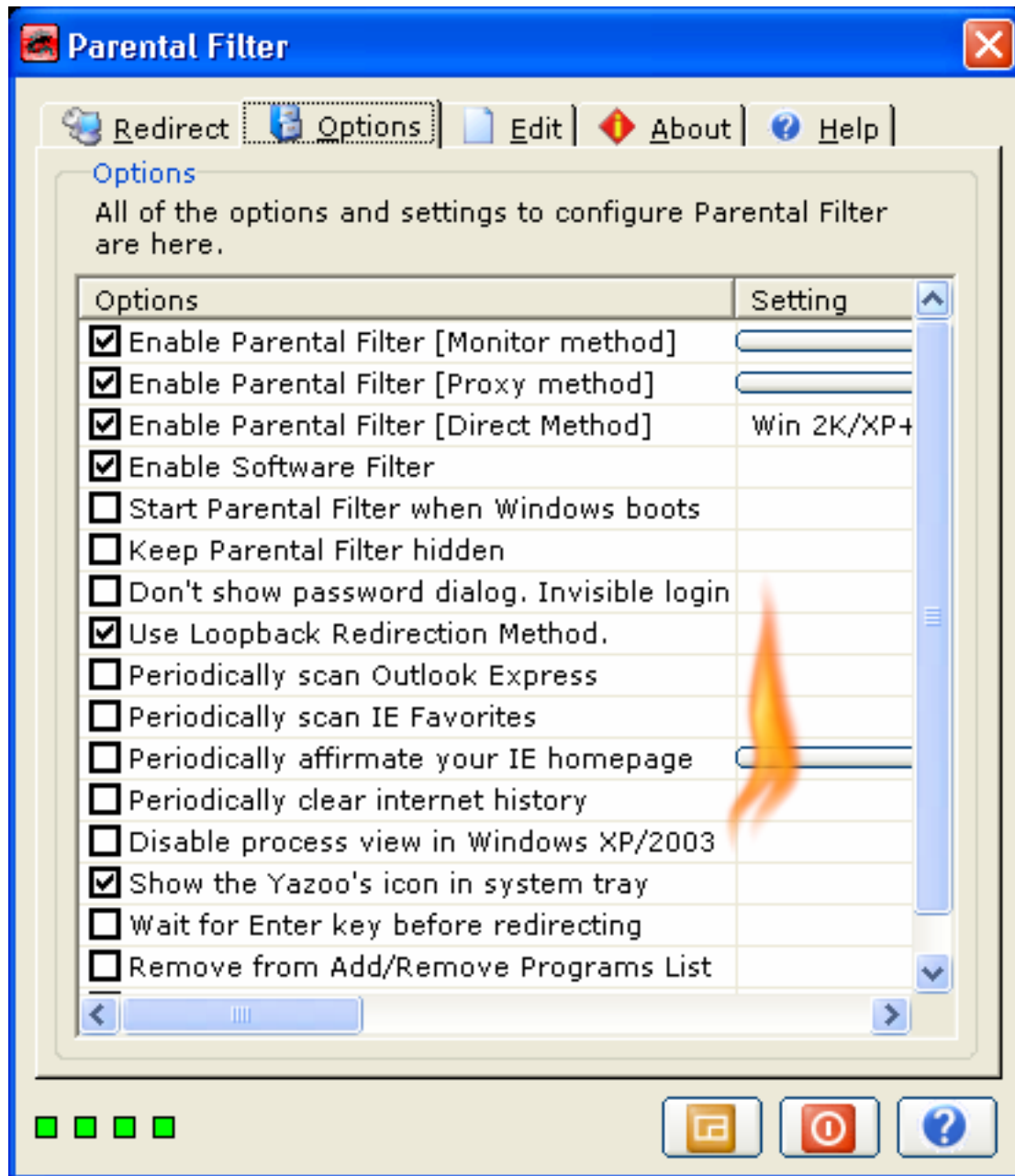

Sobre está un cuadro de todas las opciones que Filte parental r tiene que ofrecer, las opciones converge convenientemente en un lugar. Mirar las opciones para conseguir más potencial fuera del filtro parental. Chascar simplemente el checkbox para activar una opción o para chascarla otra vez para desactivar una opción.

Seleccionar los checkboxes como usted prefiere. A la derecha están los botones que cuando exhibición chascada las opciones de los ajustes para la opción apropiada. Mirar los ajustes para conseguir más arreglo para requisitos particulares del filtro parental. Al lejos derecho están las breve descripciones de lo que lo hace cada opción.

Debajo está una breve descripción de lo que lo hace cada opción.

### **Permitir El Filtro Parental [ Que supervisa Método ]**

Usted puede necesitar ocasionalmente permitir o inhabilitar la filtración del Web site. Cuando este checkbox no es el filtro parental hecho tictac ' s que supervisa método llega a ser lisiado y ninguna filtración ocurre. Guardar esta caja hizo tictac para asegurar la filtración del NT del consta. En fecha el filtro parental que 0.1.8 esta opción es savable ahora, esto significa usted puede olvidarse sea tan seguro que <sup>los 1ros</sup> flashes del indicador se ponen verde, que significa el filtro parental es activo. Esta opción no inhabilita el filtro del poder, la opción siguiente hace eso.

El método del monitor trabaja supervisando la ventana de browser tal como subtítulos en una varia cantidad de maneras de intentar y de descubrir lo que se exhibe el Web site actualmente. Si detecta algo incorrecto vuelve a dirigir el browser a un más seguro pagina.

Chascando los ajustes abotonan para esta opción,

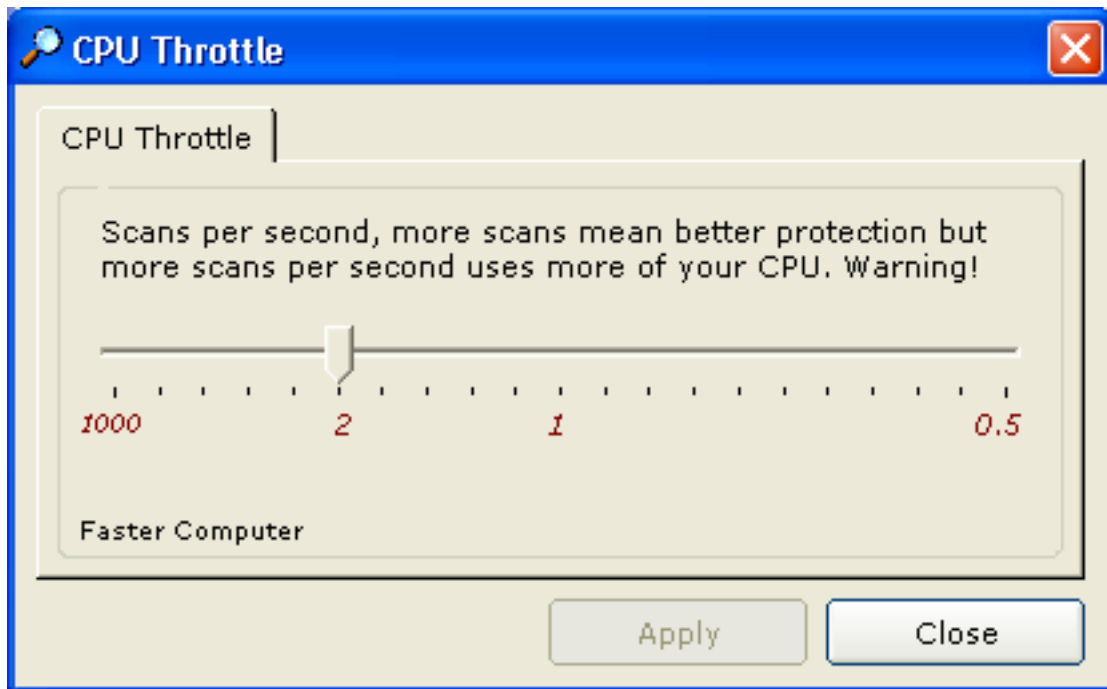

Supervisar El Método Solamente. Usted puede ajustar cuánto de sus recursos de la computadora a asignar al filtro parental. Darlo más y la protección es mejor con todo en el coste de usted los recursos preciosos de la computadora. Darla demasiado y su computadora puede llegar a ser inutilizable. El método del monitor puede ser CPU intensiva.

Utilizar el resbalador para seleccionar cuántas exploraciones por segundo. Entonces el tecleo se aplica para fijarlo. 2 a 5 exploraciones por segundo son una buena figura total. El ir a la izquierda da más exploraciones por el segundo, yendo a la derecha da menos exploraciones por segundo. Él i s un poco al revés.

### **Permitir El Filtro Parental [ Método Del Poder ]**

El método del poder es un método adicional de filtración y es un método lejos superior de filtración. Mejor que el método de supervisión. Trabaja actuando como intermedio entre la tela y su PC, permitiendo el muestreo del jefe y de la fuente del Web page. Cheque y uncheck el checkbox para comenzar o para parar el poder. **Nota: usted debe configurar el browser para utilizar el poder.** Usted no puede utilizar el método del poder sin decir su browser utilizarlo. Los ejemplos de la configuración se dan en la sección del poder.

Un proxy server es un servidor que actúa como intermediario entre un usuario del sitio de trabajo y el Internet de modo que la empresa pueda asegurar seguridad, el control de administración, y depositar servicio. Un proxy server se asocia a o pieza de un servidor de la entrada que separe la red de la empresa de la red exterior y de un servidor del cortafuego que proteja la red de la empresa contra la intrusión exterior.

Un proxy server recibe un pedido un servicio del Internet (tal como una petición de página del Web) de un usuario. **Si pasa requisitos de filtración**, el proxy server, si se asume que lo es también un servidor del escondrijo, mira en su escondrijo local de las páginas previamente descargadas del Web. Si encuentra la página, la vuelve al usuario sin necesitar remitir la petición al Internet. Si la página no está en el escondrijo, el proxy server, actuando como cliente a nombre del usuario, utiliza una de sus propias direcciones del IP para solicitar la página del servidor hacia fuera en el Internet. Cuando se vuelve la página, el proxy server la relaciona con la petición original y la remite encendido al usuario.

Al usuario, el proxy server es invisible; todas las peticiones del Internet y respuestas vueltas aparecen estar directamente con el servidor tratado del Internet. (el poder no es absolutamente invisible; su IP ADDRESS tiene que ser especificado como opción de la configuración al browser o al otro programa del protocolo.)

Una ventaja de un proxy server es que su escondrijo puede servir a todos los usuarios. Si unos o más sitios de Internet se solicitan con frecuencia, éstos son probables estar en el escondrijo del poder, que mejorará tiempo de reacción del usuario. En hecho, hay servidores especiales llamados los servidores del escondrijo. Un poder puede también hacer la registración.

Las funciones del poder, del cortafuego, y de depositar pueden estar en programas separados del servidor o combinado en un solo paquete. Diversos programas del servidor pueden estar en diversas computadoras. Por ejemplo, un proxy server puede en la misma máquina con un servidor del cortafuego o puede estar en un servidor separado y adelante peticiones a través del cortafuego.

[http://whatis.techtarget.com/definition/0,sid9\\_gci212840,00.html](http://whatis.techtarget.com/definition/0,sid9_gci212840,00.html)

El filtro parental se equipa de un proxy server, y el jefe de get/post de cada los reques se muestrea t, si se encuentra un término prohibido, que el jefe se destruye y no se retransmite de nuevo a t lo cliente. En este tiempo dejan la persona que desea visitar el Web site esperar un descanso para ocurrir. El heredero de T no es ninguna razón por la que un diverso jefe no se puede retransmitir de nuevo al cliente y ocurre un cambio de dirección.

**Este método de filtración es completamente la independiente del browser** que significa que todos los browsers que se pueden configurar para utilizar el poder parental del filtro se apoyan. El proxy server se puede utilizar localmente o en un ambiente de la red de área local. No solamente eso, es la mayoría de la manera amistosa y segura del recurso de la filtración. Esto es principalmente porque el proxy server reside lejos de las computadoras del cliente en un servidor físicamente protegido y requiere solamente una copia.

Dos cosas que estarán en la versión siguiente son cambio de dirección para que el poder y otra pequeña herramienta inhabiliten el poder que trata de forzar en la computadora del cliente. He visto a gente totalmente puentear poderes muy fácilmente esta manera.

El poder es la mejor manera siguiente de filtrarse contra pornografía. El método directo es mejor. El poder parental del filtro se diseña para el SOHO y puede manejar 1000 peticiones simultáneas 0. No se ha probado completamente así que no lo recomendaría si su uso es misión crítica o si usted no está en un ambiente relajado de SOHO. Si usted encuentra el poder trabaja bien bajo otras condiciones que usted es agradable utilizarlo. Sus pruebas y regeneración son agradables.

Como indicado previamente t él poder puede también ser utilizado en la computadora que está instalado encendido o localmente, esto es grande para proporcionar un nivel adicional de la protección o si su browser no se apoya o si el filtro parental falla para usted. Debajo es cómo configurar el poder y hacerlo uso.

Chascando los ajustes abotonan para esta opción,

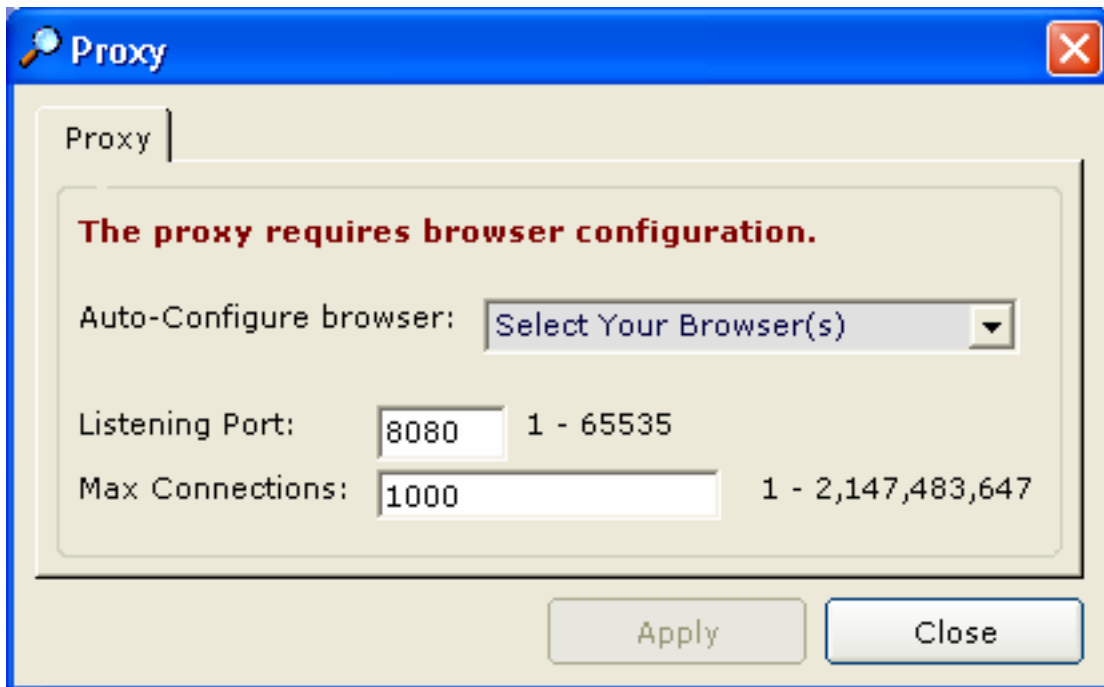

Un proxy server escucha en un puerto, el defecto es generalmente el puerto 8080 pero usted puede tener requisitos especiales y desear utilizar un diverso puerto. Apenas

entrar en el puerto nuevo y cambiar la opción portuaria en su browser para utilizar el puerto nuevo. Entonces el tecleo se aplica.

Mucha regeneración era debido al filtro parental que no trabajaba, su browser necesita ser configurado para utilizar el filtro del poder, y se ha hecho una tentativa de configurar automáticamente su browser para utilizar el poder. Intentos de esta nuevos característica para configurar automáticamente un número de browsers. El uso justo la caja combo de la gota abajo y selecciona su browser. Un alternativa es configurar manualmente su browser.

## Configuración del poder del HTTP [ Internet Explorer ]

Ir a comenzar - panel de control - opciones del Internet –

- 7) Elegir la lengüeta de las conexiones
- 8) Elegir el botón de los ajustes del LAN
- 9) En la señal del proxy server utilizar un proxy server....



Chascar el botón avanzado

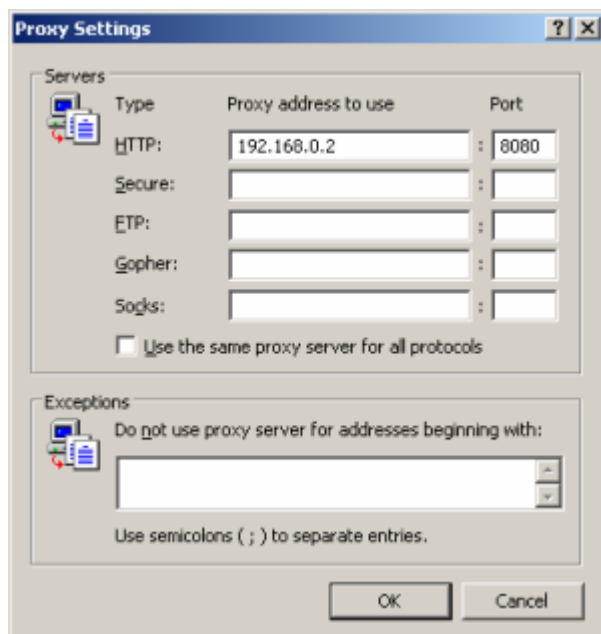

Completar su IP y virar hacia el lado de babor, el defecto es 8080 pero usted puede configurar de nuevo el puerto a su propio tener gusto. **Usted debe utilizar 127.0.0.1 para la dirección del poder y 8080 para el puerto.**

Ése es todo...

Entonces chascar el botón i n del permitir las opciones parentales del filtro y esto girará el poder. Todas las peticiones de clientes entonces pasarán con el proxy server.

**Si usted no le conoce IP ADDRESS local, comenzar el poder y el filtro parental debe exhibirlo bajo uso local 127.0.0.1 de la dirección del Internet Protocol de otra manera**

Entonces usted puede configurar el poder vía opciones del Internet o similar comparado a su browser. Un ejemplo se demuestra arriba.

#### **Permitir El Filtro Parental [ Método Directo ]**

El método directo es un nuevo método de filtrar eso lo ha hecho en la versión 0.1.9. Es lejos superior los dos métodos antedichos. Muestrea el jefe de TCP/IP para las direcciones prohibidas del Internet Protocol, si un IP prohibido se encuentra el puerto es cerrado y se para la comunicación. Este método es no browser específico y debe trabajar con todos los browsers sin ninguna necesidad de la configuración. Cualquier programador joven de florecimiento que mira para hacer un freeware nuevo el filtro parental debe ir derecho a este método. Para los que sepan el paquete de TCP/IP contiene mucho más información y se puede muestrear a un grado extenso. Estos tipos de códigos están más en la categoría de cortafuegos y de analizadores del protocolo.

#### **Permitir El Filtro Del Software**

En fecha el filtro parental 0.1.9 usted puede bloquear software. Esto se ha incluido para los programas tales como sintonizadores, que costaron un infierno de la porción de dinero

al uso. Mejorar filtran hacia fuera estos sintonizadores y excepto el dinero, entonces usted puede enviarme más donaciones. Apenas incluir el subtítulo de la ti'tulo-barra del software que usted está intentando prohibir. El filtro del software es mismo CPU intensiva en el momento pero mejorará en el futuro.

#### **Encender El Filtro Parental Cuando El Filtro De Windows/Parental Carga Para arriba**

Cuando usted enciende su computadora, usted puede quisiera que el filtro parental cargara para arriba automáticamente tan pronto como su computadora esté encendido, en vez manualmente de comenzarla chascando un icono. Con este sistema de la opción, el filtro parental llega a ser activo y comienza automáticamente a filtrar el contenido indeseado. Esta opción se recuerda y permanece igual hasta que usted la cambia.

#### **Filtro Parental De la Subsistencia Ocultado**

Esta opción está conjuntamente con el filtro parental del comienzo cuando Windows carga encima de, con cualquier uso del software cuando carga encima de ella demuestra generalmente algo, pero cuando usted señal este filtro parental de la opción seguirá siendo totalmente invisible. No demostrará cualquier cosa, sino que por el contrario sigue ocultada así que nadie sabe que está allí. Esto es hasta que por supuesto usted golpea la llave de teclado mágica que es F10. Entonces el filtro parental llega a ser visible otra vez. Si usted ha fijado una contraseña el diálogo de la contraseña con la demostración inmóvil aunque este checkbox es señal. El ou de Y ha fijado una contraseña y ha seleccionado la opción siguiente en la cual el caso incluso el diálogo de la contraseña no aparece. Para tener acceso al ou de las opciones y de la configuración mecanografiar su contraseña en su teclado y el filtro parental aparece mágico.

#### **No demostrar El Diálogo De la Contraseña. Conexión Invisible**

Esta opción está disponible solamente si usted fija una contraseña, filtro parental seguirá siendo tipo totalmente invisible, justo su contraseña en cualquier momento en su teclado y si la contraseña está correcta, el filtro parental aparecerá y darle tener acceso a las opciones de la configuración. La llave F9 filtro parental de la piel inmóvil pero **presionar F10 no hará nada.**

#### **Utilizar el método trasero del cambio de dirección del lazo (más rápidamente)**

La comprobación de este checkbox y usar del lazo el método detrás significa que el cambio de dirección ocurre de su duro-conduce; las pruebas han demostrado que este método es más rápido porque cuando se bloquea un sitio, el filtro parental cargará sobre todo una página de su disco duro y después realizará el cambio de dirección. Nota: Las páginas no se depositan en su duro-lo conducen son apenas más rápidas tenerle acceso impulsión de C primero y demostrar una página en blanco y después realizar el cambio de dirección más adelante. Un Javascript se utiliza en la página en blanco para realizar el cambio de dirección en vez en de ParentalFilter.exe. Ciertos browsers no pueden hacer uso esta opción tal como Mozilla y ópera t hey simplemente para volver a dirigir como normal.

#### **Periódicamente perspectiva de la exploración expresa** [ para el contenido prohibido ]

La opción fue solicitada y ahora se incluye. Tan cuando se suprime la opinión cuando un nombre del tema o del autor se encuentra por ejemplo Viagra, o el Henrio Vu, el email. Eso es un comodín automático. HerViagra también conseguirá suprimido.



Utilizar el espectador principal de la base de datos para agregar o para quitar nombre del tema y de los remitentes. El email consigue envía a la caja de la cancelación, así que usted puede ver si el filtro parental ha manejado correctamente su email o no.

**Nota: Una exploración periódica es posiblemente sobre cada 30 segundos, si su email no se configura le consigue a mensaje cada 30 que dice satisfacer configura su email, para parar este uncheck la opción o para configurar su email.**

El filtro parental no pregunta su abastecedor del email para los nuevos mensajes que explora solamente su email existente. No todos los abastecedores del email son compatibles. Probarlo para ver si su es y email los resultados. Para agregar un email prohibido nuevo tener acceso a la base de datos principal chascando el botón principal del espectador de la base de datos. Usted puede agregar una nueva entrada en la lengüeta prohibida de las palabras. Agregar el nombre del remitente, la frase sujeta o la palabra, y o el email address. Cuál usted puede comprobar siempre ser el más eficaz, alguno o todo el Info.

**Explorar periódicamente a favoritos del IE** [ para el contenido prohibido ]

Los Web pages contienen a veces las escrituras que agregarán automáticamente sus Web site en su lista de los favoritos. El hacer tictac esta opción no quita la escritura que causa esto sino que por el contrario una exploración se hace cada tan a menudo para comprobar si algunas palabras prohibidas aparecen en su lista de los favoritos. Si , juzgan desagradable y se suprimen a tal favorito.

**Periódicamente Affirmate Su Homepage del IE**

Los Web pages contienen a veces las escrituras que cambiarán automáticamente el homepage del Internet Explorer. El hacer tictac esta opción no quita la escritura que hace esto suceder sino que por el contrario una exploración se hace cada tan a menudo para comprobar que su homepage del IE permanece en la página que usted desea. La página del defecto es google.com. Tan si usted activa esta opción que usted debe también fijar su empezar-pa'gina o él puede cambiar a google.com.

Chascando los ajustes abotonan para esta opción,

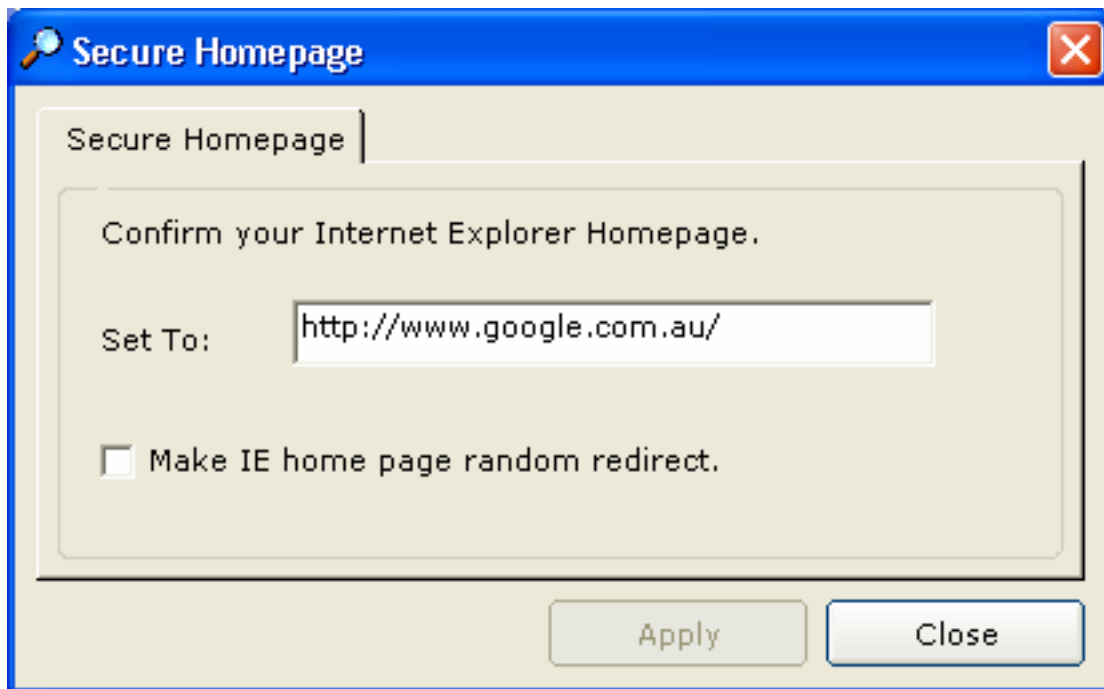

Fijando las opciones para asegurar contra las escrituras que secuestran el homepage del xplorer del Internet E se hacen aquí. Al practicar surf encuentro varios problemas; un tal problema es escrituras en cambio de los Web pages su página del comienzo del Internet Explorer. Un webmaster pudo poner un Javascript o un VBScript automático en un Web page así que la vez próxima que usted comienza a Internet Explorer usted va directamente a ése página de los webmasters. Esta facilidad abajo para eso. Apenas entrar en la página que usted desea mantener y chascar el botón nombrado aplicarse. El ejemplo antedicho intenta guardar el homepage de los Internet Explorer en <http://www.msn.com>. También asegurarse de la opción para permitir esta característica se comprueba apagado en la lista de opciones.

Una opción adicional era dar a Internet Explorer la capacidad aleatoriamente de volver a dirigir. En la misma manera que ocurre el cambio de dirección, así que hace la página del comienzo de los Internet Explorer. Para intentarla, seleccionar la opción y comenzar a Internet Explorer. Entonces chascar el hogar algunas veces, usted se vuelven a dirigir a una diversa página dependiendo de los sitios en la caja de lista del cambio de dirección.

#### **Historia periódicamente clara del Internet (galletas del inc.)**

Algunas personas tienen gusto de guardar su claro del escondrijo y del escondrijo de la galleta siempre. Windows conserva y registra historia tal como qué Web pages usted visita. También hace uso las galletas que son los archivos que llevan a cabo la información sobre lo que usted hace en línea, por ejemplo cuando usted mecanografían su username y contraseña y chascan la opción para recordar los detalles así que siguiente-tiempo que usted va a ese sitio usted no tiene que mecanografiar cualquier cosa y le entran automáticamente. Muchos sitios utilizan las galletas para ganar la información y espiarle puede elegir al claro estos escondrijos, marcas parentales del filtro ninguna

distinción encendido si una galleta es una galleta del llenador de la forma o una galleta del espía como el filtro parental es terminantemente un blocker del porn no un limpiador de la historia, o removedor de las mercancías del espía. Esta opción se ha hecho disponible debido a la investigación que fue hecha para quitar el material depositado desagradable cuando un sitio consigue bloqueado.

### **Inhabilitar la visión de proceso en Windows XP/2003**

Usted puede quitar el filtro parental presionando el Ctrl-Ctrl-Alt-Del-Del y mirando encima de la lengüeta de proceso y terminando el procedimiento de filtrado parental, una forma para no hacer que el filtro parental la demuestre para arriba en la lista de proceso para hacer filtro parental un servicio, el código para hacer esto es extensa y tomará tiempo, en el medio tiempo usted puede comprobar esta opción y hacer la lengüeta de proceso inhabilitar. Uncheck este valor y la lengüeta de proceso será permitido. Bajo Windows 98 el filtro parental no aparece en el encargado de la tarea en todos.

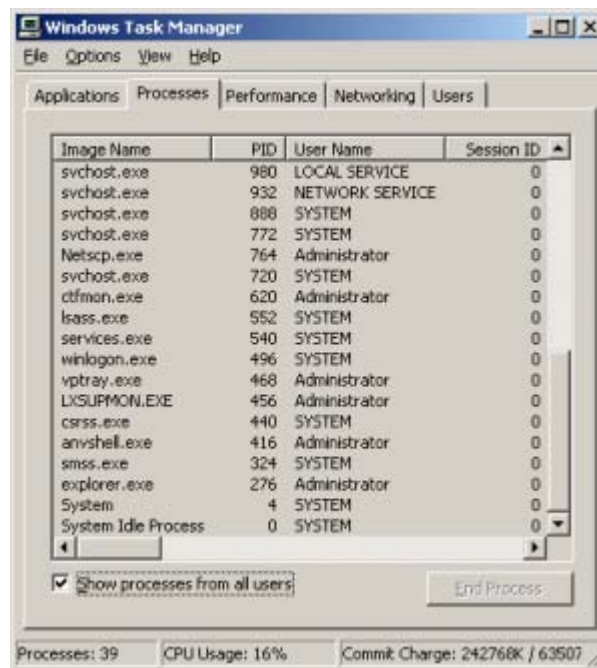

Lisiado

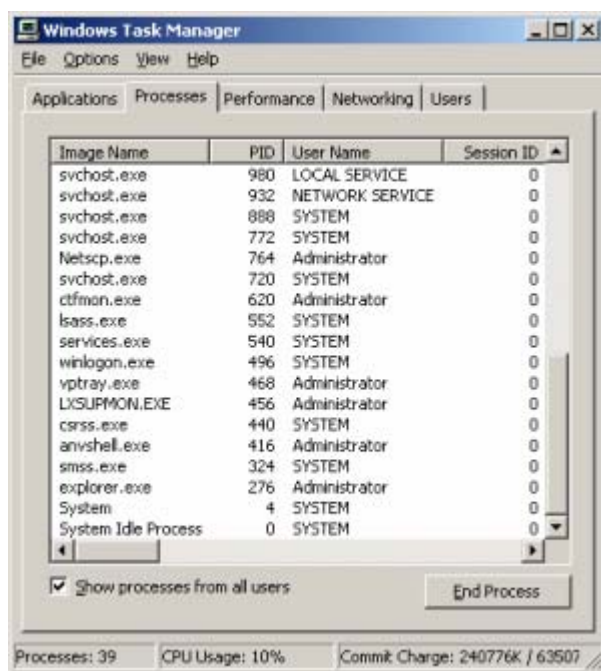

Permitido

Nota: éste es específico de la lengua, si usted utiliza una diversa lengua con excepción de inglés, usted debe enviar lo que dice su lengua es "encargado de la tarea de Windows", los "procesos" y "proceso del final" así que puedo incluirlo para otras idiomas que fijan esta opción puedo no trabajar de otra manera.

#### **Demostrar el icono del Yazoo en bandeja del sistema**

Usted puede hacer que el filtro parental demuestre un icono en la bandeja del sistema, por lo tanto permitiéndole hacer las acciones chascando derecho en ese icono y seleccionando una acción. Hay actualmente solamente una opción y ése debe demostrar el filtro parental cuando se oculta. El icono es diseñado por Yazoo. A propósito usted puede chascar encendido la mayoría de los iconos y ser transportado al homepage del diseñador.

#### **La espera para incorpora llave antes de volver a dirigir [ IE ]**

Como la mayoría de los filtros convencionales, usted debe presionar entra antes de volver a dirigir. Hace tictac esta opción a esperar hasta que usted presiona entra antes de volver a dirigir. Si usted tiene una conexión lenta que usted puede conseguir una poco de la página siguiente antes de que ocurra el cambio de dirección, si usted no puede tolerar esto, cualquier uncheck la opción o utilizar el poder o hacer ambos.

#### **Quitar de lista de los programas de Add/Remove**

Usted puede quitar el filtro parental de la lista de los programas de los paneles de control Add/Remove. Hacer esto hace más duro al uninstall.

Su era el un montón de regeneración referente quitar al filtro parental. Pues una característica de la seguridad usted no podría quitar el lter parental del Fi a menos que usted primero lo cerrara abajo. Que la característica de la seguridad se ha quitado desde

entonces como heredero de t se parecía ser mucha frustración en cómo alcanzar esto y el problema era yo cree debido a una carencia de la prueba verdadera bajo Windows 98 que hizo el filtro parental no exhibir un interfaz en todos. Antes de ir a continuación y de fijar la opción tomar un cierto tiempo para conseguir cómodo con el interfaz, si usted se siente confidente con el filtro parental que usted puede utilizar esta opción de la seguridad. Esta opción inhabilita temporalmente el filtro parental uninstalling quitando el icono de los programas de Add/Remove. Cuando usted desea al uncheck justo del filtro parental del uninstall la opción y el icono en la lista de los programas de los paneles de control Add/Remove deben reaparecer otra vez permitiéndole al uninstall.

**Si los datos usados para llenar las opciones adentro se corrompen, todas las opciones consiguen reajuste a sus valores prefijados.**

#### **Comodines que usan del URL del proceso**

Usted puede procesar comodines que usan los 500.000 del URL que es mucho más terminante. **Esta opción no puede realmente ser utilizada** en el momento porque es también CPU justa intensiva.

Usted puede probar cómo usted CPU nueva realiza una tarea tan gigantesca. El futuro considerará que esta opción hacer una voluntad más eficiente y PC conseguir más rápido y más capaz de ocupar de esta opción.

## **Dominar El Espectador De la Base de datos**

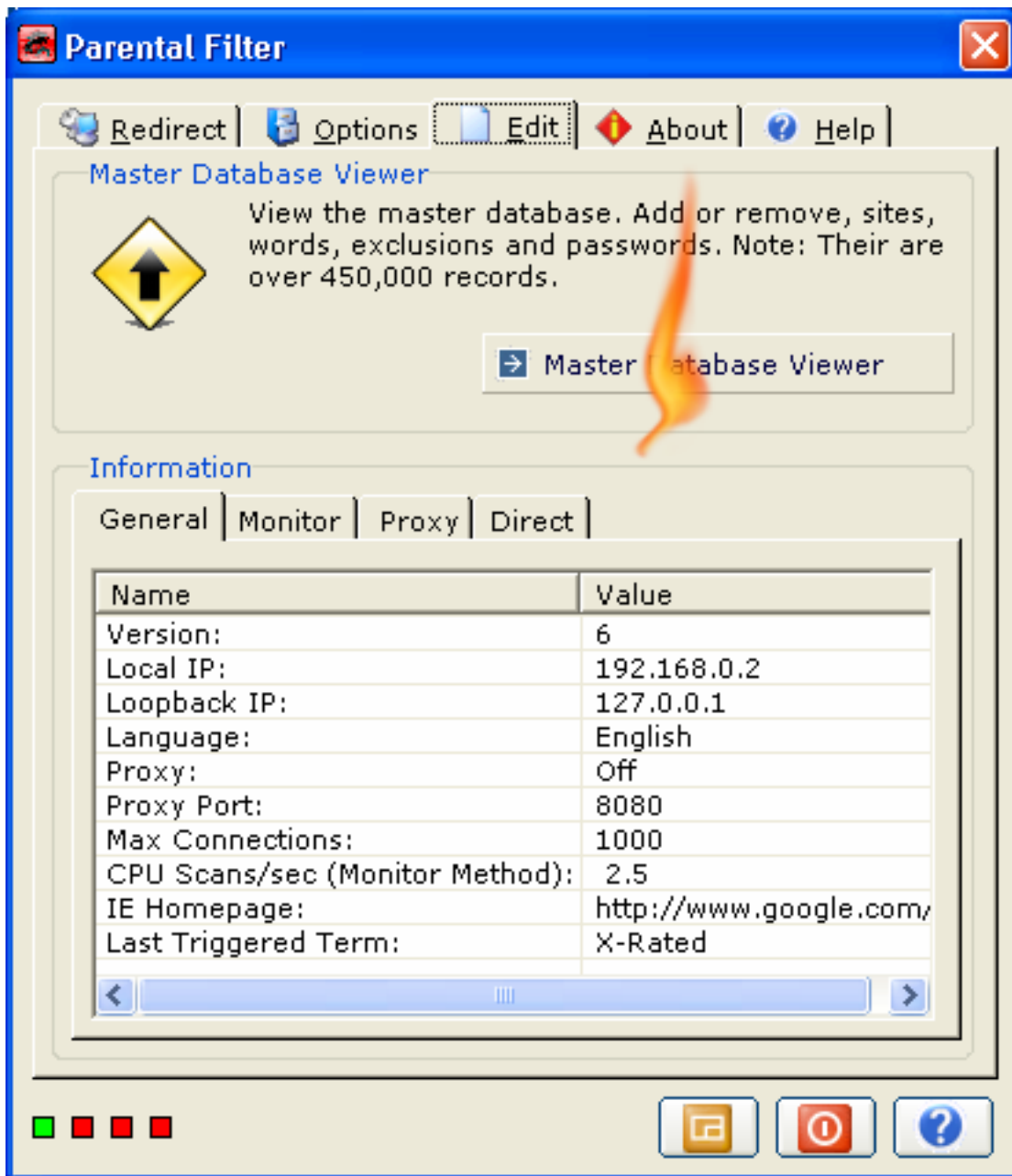

El filtro parental permite que usted modifique la definición para requisitos particulares. Usted tiene la capacidad de definir se admite o se rechaza qué. Esta facilidad se nombra el espectador principal de la base de datos; chascar el botón principal del espectador de la base de datos para tener acceso a la base de datos.

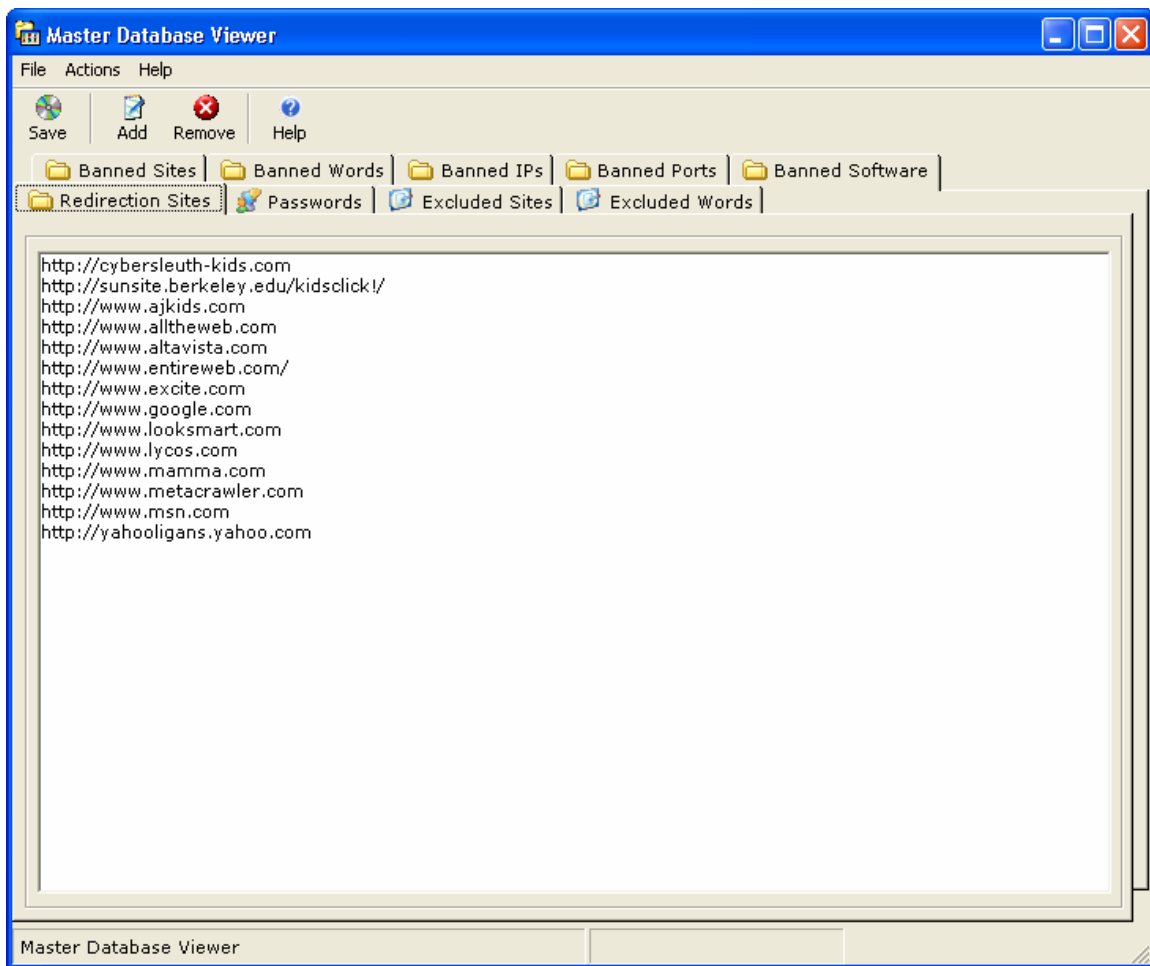

El espectador principal de la base de datos demuestra todas las definiciones en la base de datos tal como sus sitios de los cambios de dirección, contraseñas, los sitios excluidos y las palabras, sus sitios bloqueados, las palabras bloqueadas, los IP prohibidos, los puertos, y su software prohibido.

Se ha diseñado para hacerlo tan fácil como sea posible; usted está agregando una nueva entrada o está quitando existente.

## Navegación

Usted chasca la lengüeta de la opción y le presentarán con ése las entradas de la base de datos de esa lengüeta. El cuadro antedicho le demuestra todos los sitios del cambio de dirección. Usted puede agregar a esa lista o quitar artículos de esa lista.

Chascar cada botón como ejercicio para ver cuál está disponible.

## Ahorrar la base de datos

Como regla general presionar el botón de ahorro antes de salir. Si usted modifica la base de datos y sale una caja de diálogo le incitará. La ejecución de una acción no termina con un automático excepto, permitiendo que el espectador principal de la base de datos salga



y no excepto los cambios realizados. Usted debe hacer la selección para ahorrar la base de datos. Advertencia: Si es ningún deshacen la opción.

### Salir de la base de datos

Archivo que chasca - la salida saldrá del espectador principal de la base de datos; si usted no presiona ahorrar antes de salir de usted será incitado por la caja de mensaje siguiente. Ambos sí y ninguna salida la base de datos, pero el seleccionar ahorra sí los cambios y el seleccionar ningún no .

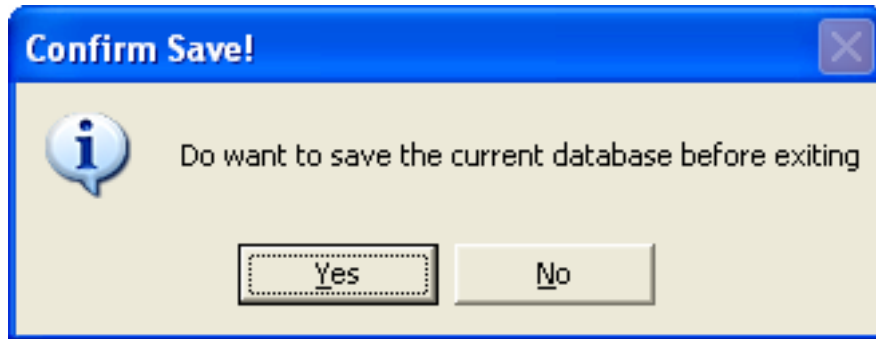

La base de datos invertirá al estado que era en antes de cualquier cambio si usted no selecciona para ahorrar. **Su es ningún salvan automáticamente.**

### Agregar - La Adición De Muchas Entradas

El chascar agrega demostrará el diálogo siguiente.

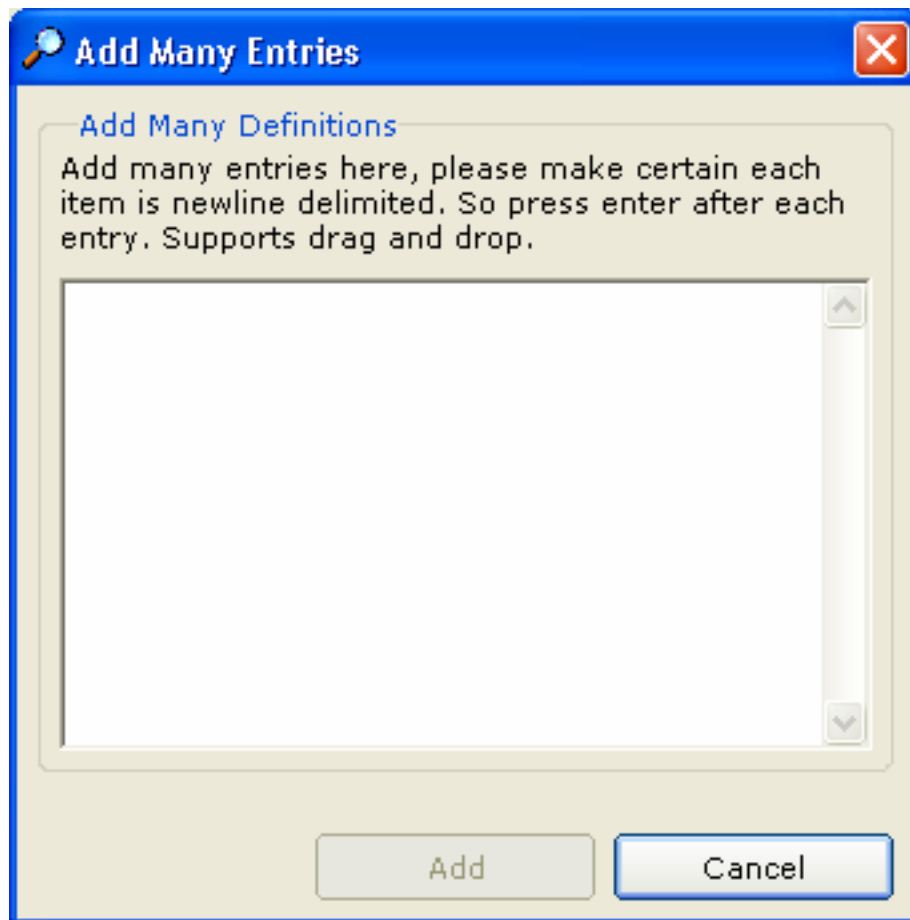

Filtro parental antes de la versión 0.1.7 usada para utilizar la adición o para quitar la convención, se limitaba como la cantidad de corregir uno puede hacer era singular. Usted podría agregar solamente una definición o quitar una definición a la vez. El espectador principal de la base de datos por otra parte permite la hornada que agrega y que quita y realmente libera para arriba la cantidad que usted puede hacer. Es simple copiar y goma de un archivo de texto en el textbox de la adición y agregar muchas entradas. Las ayudas de la caja de texto arrastran y caen.

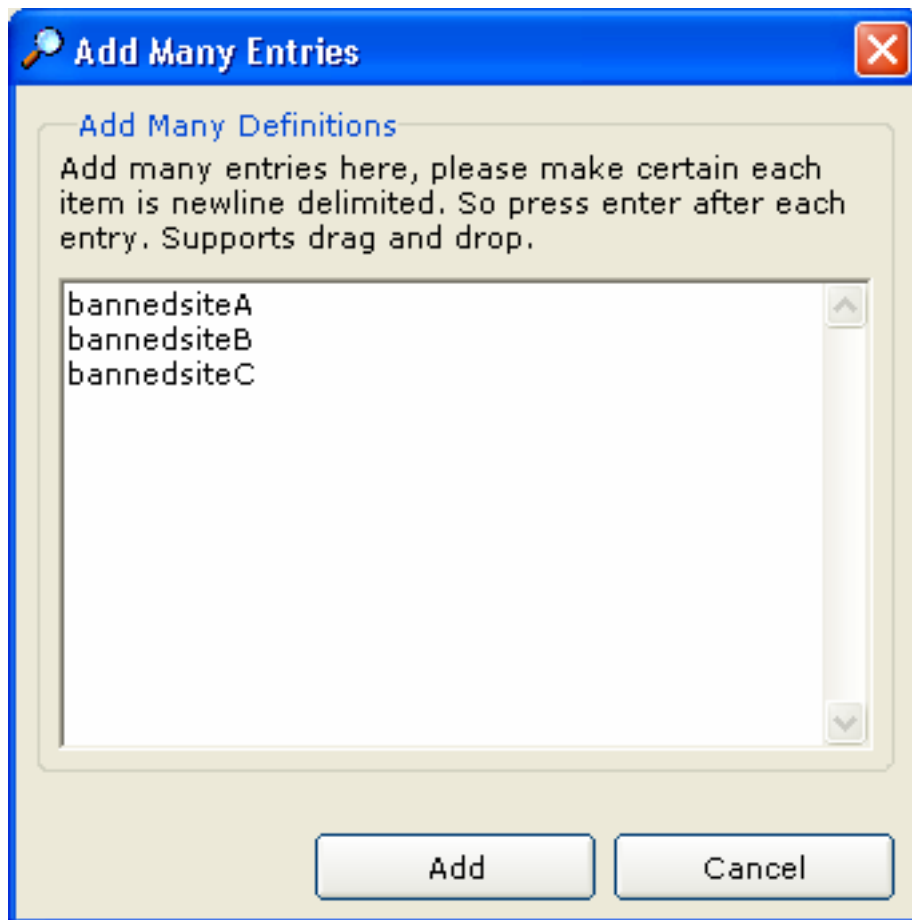

Sobre está un ejemplo de cómo agregar muchas entradas, nter de e las nuevas definiciones en el textbox cada uno que la entrada separada es delimitada por una nueva línea. Una entrada por línea. Entonces chascar el botón de la adición. Si no chascar la cancelación para abortar. Las nuevas entradas consiguen agregadas a la lista y después de que usted presione las ahorran llegan a ser activas. Si usted chasca media manera de la cancelación a través o hace un error, no presionar excepto la salida justa y los cambios no serán ahorrados.

Usted puede agregar sitios nuevos, palabras, email, exclusiones y contraseñas. Esto le da la energía sobre lo que usted elige admitir o negar preferible para se o para a amó uno. **Donde se agregan las nuevas entradas depende de qué lengüeta es activa.** Aquí será adonde las nuevas entradas serán puestas. Usted puede inmóvil seleccionar una diversa lengüeta mientras que la caja de diálogo de la adición es visible.

## Palabras

Cuando el filtro parental de las palabras de bloqueo necesita solamente la palabra estar en la oración para que active. Por ejemplo, su no hay punto que pone las palabras, porn y los pornstars, porn activarán cuando se encuentran los pornstars. En este reloj del caso hacia fuera para las palabras como extremo, como el botón de la palabra también será bloqueado. Mientras que una precaución que la palabra pasada se filtró se exhibe tan mientras que usa el Internet si una palabra le está prohibida que no debe ser prohibida

podría quitarlo de la lista o agrega una exclusión y permite el Web site. **En fecha la versión 0.1.9 la lista prohibida de los email se ha combinado con los sitios prohibidos y las palabras prohibidas enumeran porque una lista similar comenzaba a ser formada.** Agregar tan sus email de Viagra a la lista prohibida de la palabra.

No se requiere ningunos comodines, los comodines son automáticos. La palabra "sexo" será encontrada en algo tan secreto como "jgfb77SEX9834jnb". Es importante mantener todas las definiciones sucintas pues la exploración adicional se realiza innecesario cuando los duplicados son evidentes en las definiciones. La exploración adicional significa la degradación del funcionamiento y retrasa. Un ejemplo de un duplicado es porn y pornstars.

## Sitios

El formato correcto para agregar nuevos Web site no es **<http://www.bannedsite.com>**, sitio prohibido necesidades parentales del filtro solamente, agregando el HTTP:// o el WWW o el com limita las capacidades de bloqueo del filtro parental. Una vez que se agregue a la lista, el sitio se bloquea activamente. La teoría en el formato es que cuando usted agrega, por ejemplo [www.awebsite.com](http://www.awebsite.com), el sitio se puede todavía alcanzar por <http://www.awebsite.com> que mecanografía justo, porque una comparación de los dos Web site de Parental Filter juzgará que él es diferente. Si usted desea prohibir un sitio como [match.com](http://www.match.com) (a escoge el sitio), pero todavía desean visión [match.net](http://www.match.net) (un sitio del deporte). Usted debe mecanografiar [match.com](http://www.match.com), y en este caso [match.net](http://www.match.net) no será prohibido. En cortocircuito, detallada la frase prohibida del Web site más específica la interdicción. A menos que cuando usted desea prohibir [www.match.com](http://www.match.com), y el sitio puedan todavía ser alcanzados mecanografiando <http://www.match.com>.

## Exclusiones

Debo indicar una palabra de la precaución, sitios del porn pueden ser alcanzado con el modo de exclusiones, su soy una edición sabida con el paso de la palabra. Los sitios de Porn pueden conseguir a ccessed bajo su modo. No hacer tan ningún t lo agregan. I W como experimentación y encontrado varios sitios que no son procesados; los sitios eran verbalmente explícitos pero el filtro parental no hizo nada. ¿Por qué? Aunque su era el un montón de palabras que deben haber accionado parental filtrarse. T que él redacta el "paso " fue agregado a la lista de la exclusión y era activo. El paso de la palabra también fue encontrado en el sitio y esos sitios entonces fueron permitidos ser vistos. De modo que sea un párrafo de la precaución. La exclusión por Web site es más convencional lejano porque es más distinta.

## Los Protocolos Del Internet Tratan Los IP

En fecha la versión 0.1.9 el método directo permite que usted incorpore direcciones del IP, cuando estas direcciones se encuentran en el jefe del paquete de TCP/IP, ellos consigue bloqueado. La cantidad del filtro parental 0.1.9 del IPS se equipa actualmente para sostener es **el máximo 32.768**. El nce de O que se ha alcanzado este límite, i t será absolutamente un ejercicio simple para ampliar el límite. Así digo que no

hay límite a la cantidad de usted del IP puede agregar prácticamente millones y con gastos indirectos muy pequeños.

## **Puertos Prohibidos**

Usted puede también agregar los puertos prohibidos alejados o los puertos locales, éste tienen mismo uso la pornografía de filtración que es más comunmente una característica de cortafuegos y de él un vástago de la tecnología. Usted puede agregar hasta 32.768 puertos alejados y 32.768 puertos locales máximos.

## **Software Prohibido**

En fecha el filtro parental 0.1.9 usted puede agregar subtítulos de la barra del título de los usos del software, esto es principalmente un método rechaza el tipo usos del sintonizador que se exhibirán o usados. Estos usos se diseñan para hacer llamadas telefónicas en un coste increíblemente alto.

## **Sitios Del Cambio de dirección**

Usted puede agregar o quitar sitios del cambio de dirección con el espectador principal de la base de datos; éstos son los Web site que el filtro parental vuelve a dirigir a cuando se bloquea un sitio.

## **Contraseñas**

Usted puede ver las contraseñas actualmente activas en la lengüeta de la contraseña. Agregar o quitar las nuevas y viejas contraseñas.

## Quitar - Quitar Muchas Entradas

Para quitar muchas entradas, chascar con su ratón, entonces sostener y arrastrar para seleccionar artículos múltiples según lo ilustrado en el cuadro abajo.

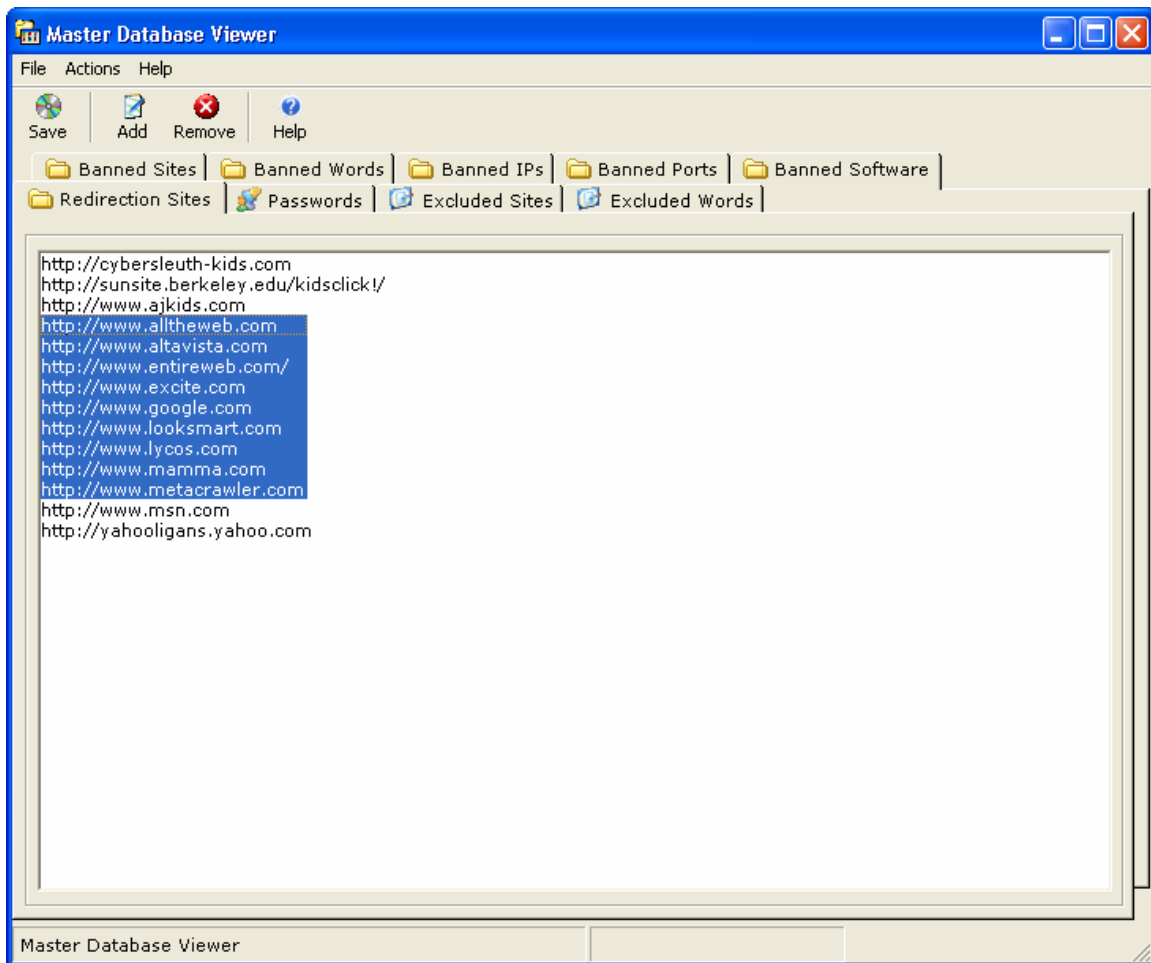

Entonces chascar el botón del quitar, usted entonces presionan excepto en el toolbar para ahorrar los cambios.

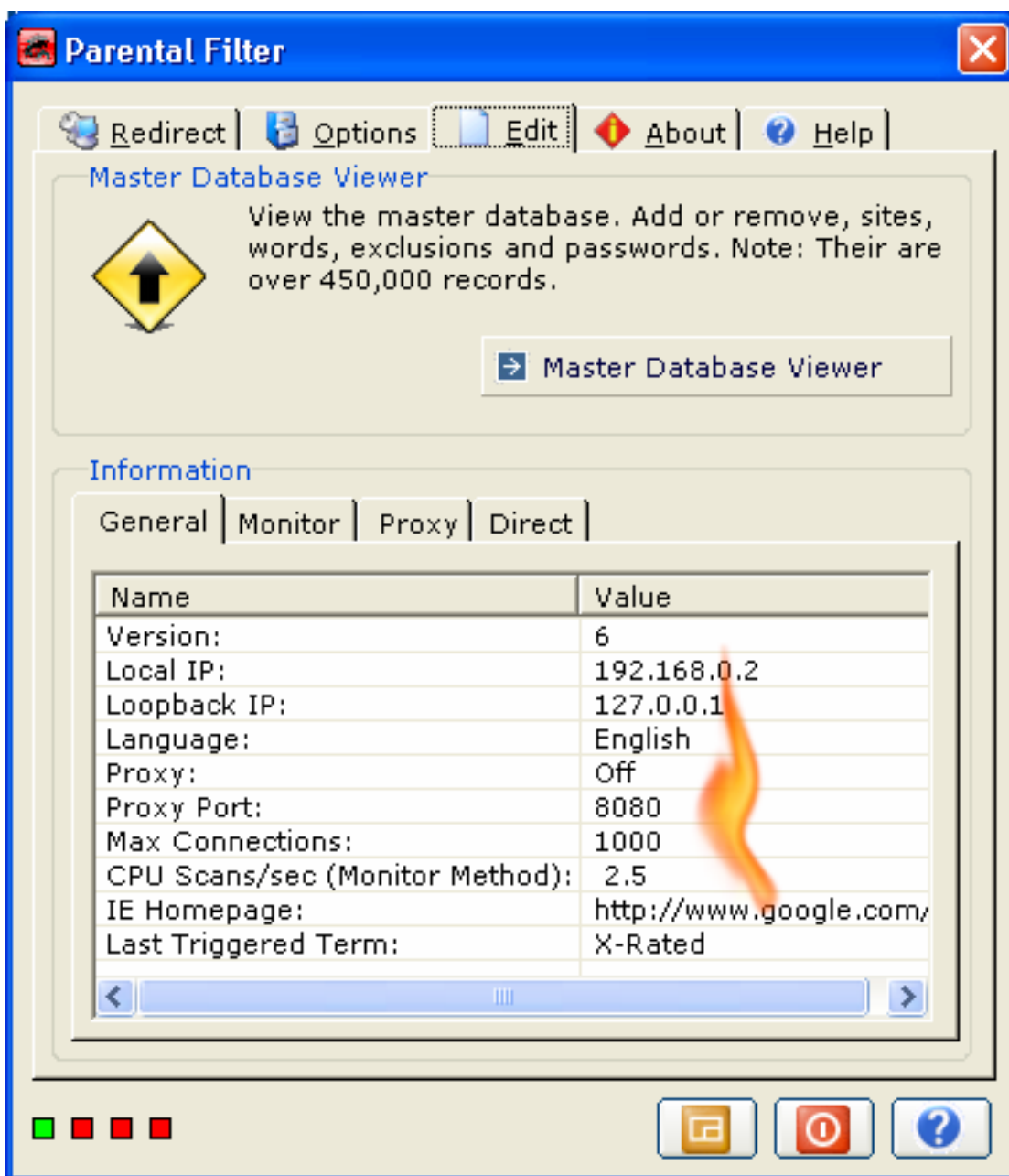

La registraci3n es otra faceta de muchos filtros. El m3todo aceptado del momento es comunicaci3n de la comunicaci3n es posiblemente un poco enga3oso y amplio. Es m3s interacci3n e implicaci3n con sus ni3os con el resultado de crear enlaces, igualdad y pertenecer mutuos que mantienen. Soy poco sensible sobre el filtro parental que es utilizado para espiar y dise3ar3 tan la registraci3n apropiadamente. La exhibici3n conseguir3 m3s elaborada en el futuro pero apenas proporciona en esta etapa la informaci3n b3sica.

La registraci3n provee la informaci3n siguiente.

Supervisar la exploración del método por segundo: 0.5 a 1000  
Lengua, Inglés, Alemán, Español, Holandeses, Italiano, Francés  
Estado del poder, encendido o apagado  
IP ADDRESS local [ poder ]: 127.0.0.1 o de otra manera  
Puerto que escucha local [ poder ]: 8080 o de otra manera

Término Pasado: uno de un número de palabras o de sitio prohibidas e.g. xxx  
Homepage Del Internet Explorer: Su página del comienzo del Internet Explorer

### **Más en el término pasado**

Cuando se bloquea un Web site, la frase o el nombre del Web site se bloquea que aparecerá en el espacio antedicho proporcionado. Esto permitirá que usted maneje los Web site que accionan falso el filtro parental o quitando esos términos de la base de datos, haciendo esos términos más descriptivos o en fecha la adición de la versión 0.1.7 esos términos a una exclusión enumeran.



## Sobre - La Actualización

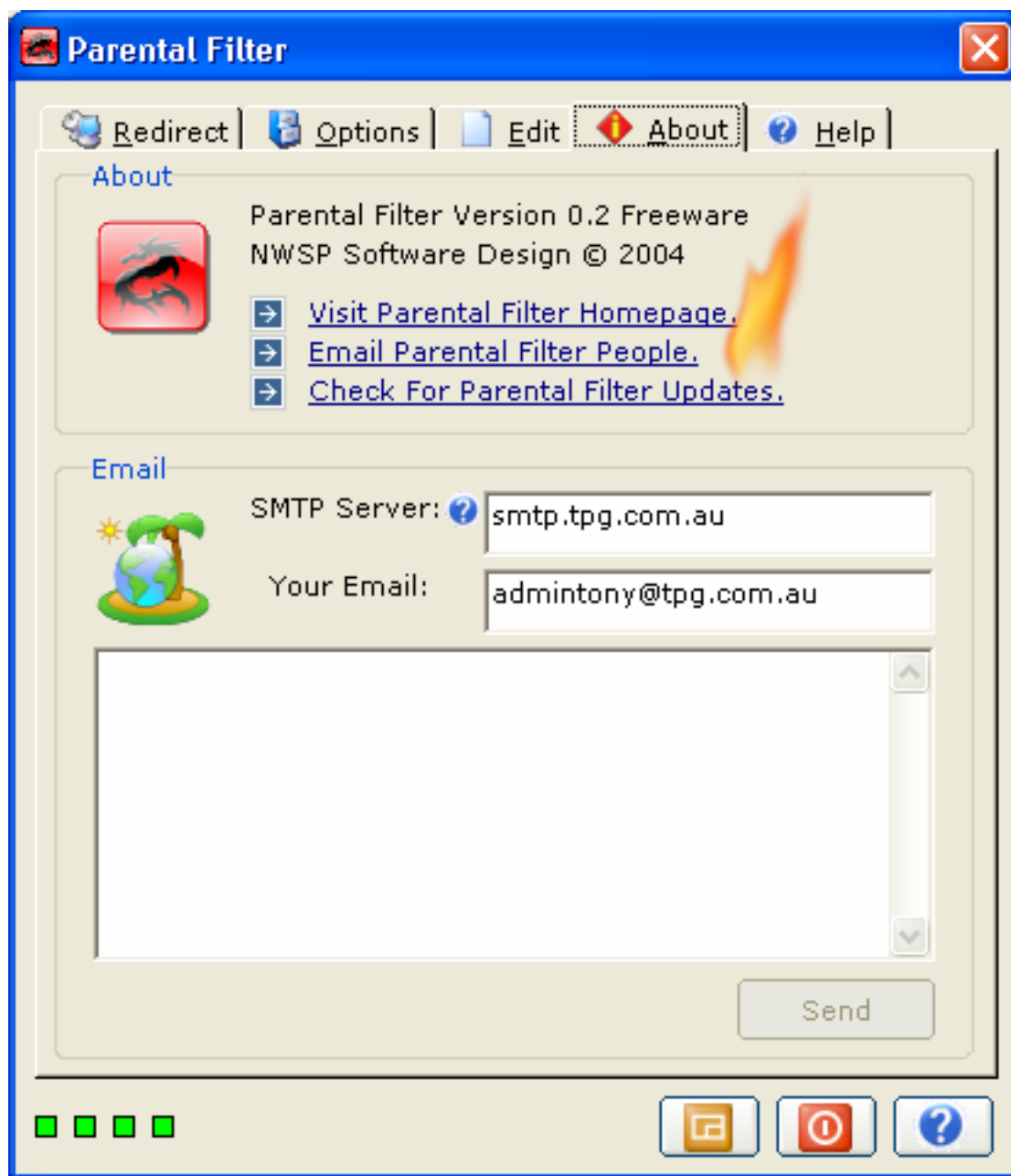

El azul abotona arriba se asemeja a acoplamiento del Web page y cuando su ratón pasa ellos cambian color, ellos dan vuelta a rojo. Gallina de W usted los chasca encendido que realizan una acción. Debajo está una breve descripción de cada artículo.

### Homepage Parental Del Filtro De la Visita

Chascar encendido este acoplamiento para visitar el homepage parental del filtro. El homepage actual es

<http://users.tpg.com.au/adslgoej>, usted puede conseguir siempre la información más última sobre el filtro parental de la dirección de la tela arriba.

#### **Gente Parental Del Filtro Del Email**

Chascar encendido este acoplamiento para abrir a su cliente del email del defecto y para enviar NWSP una cierta regeneración. El email actual para toda la comunicación es [admintony@tpg.com.au](mailto:admintony@tpg.com.au)

#### **Comprobar para saber si hay actualizaciones parentales del filtro**

Chascar encendido este acoplamiento para comprobar si una nueva versión del filtro parental está disponible.

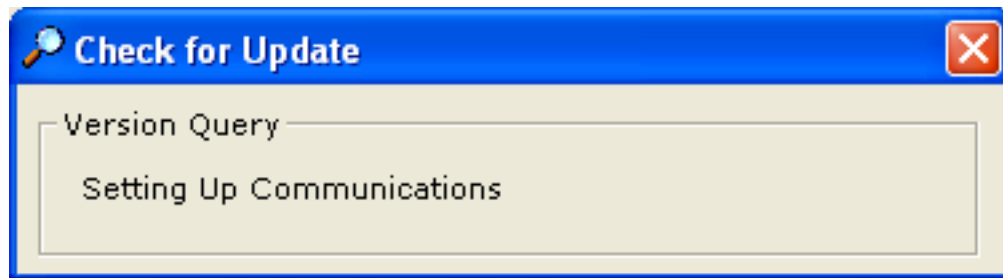

Esto inicia la comunicación con NWSP y comprueba si existe una actualización.

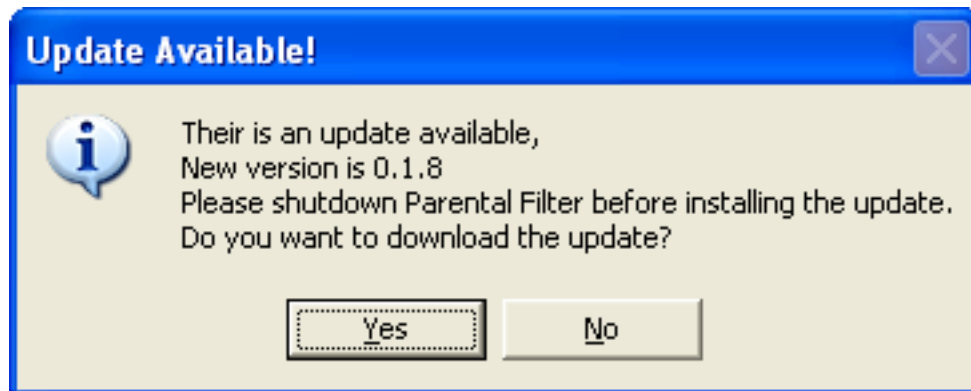

Si hay una actualización, usted puede elegirla a la transferencia directa o de otra manera.

#### **Recordar al uninstall las viejas versiones antes de instalar la nueva versión**

Los hechos son usted no necesitan el uninstall la vieja versión antes de instalar la nueva versión; usted puede sobrescribir simplemente la vieja versión instalando la nueva versión. Pero demostrar un cierto cuidado para cierto computar y uninstall libres del apuro la vieja versión antes de instalar la nueva versión, también ven si una carpeta reside en el programa Parental nombrado archivo Filter y lo suprimen antes de instalar la nueva versión.

**Reserva la base de datos principal si usted ha hecho los cambios antes de usted el uninstall.**

Si usted la ha hecho los cambios a la base de datos detrás para arriba. Una manera de combinar dos bases de datos será formulada.

Si usted versión de r del filtro parental es actualizado,

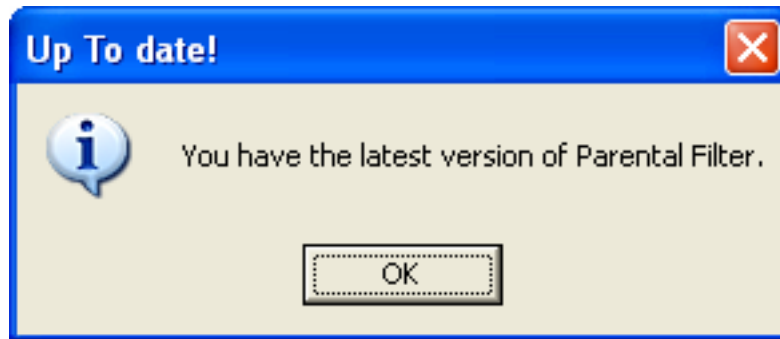

**Sobre - El Email**

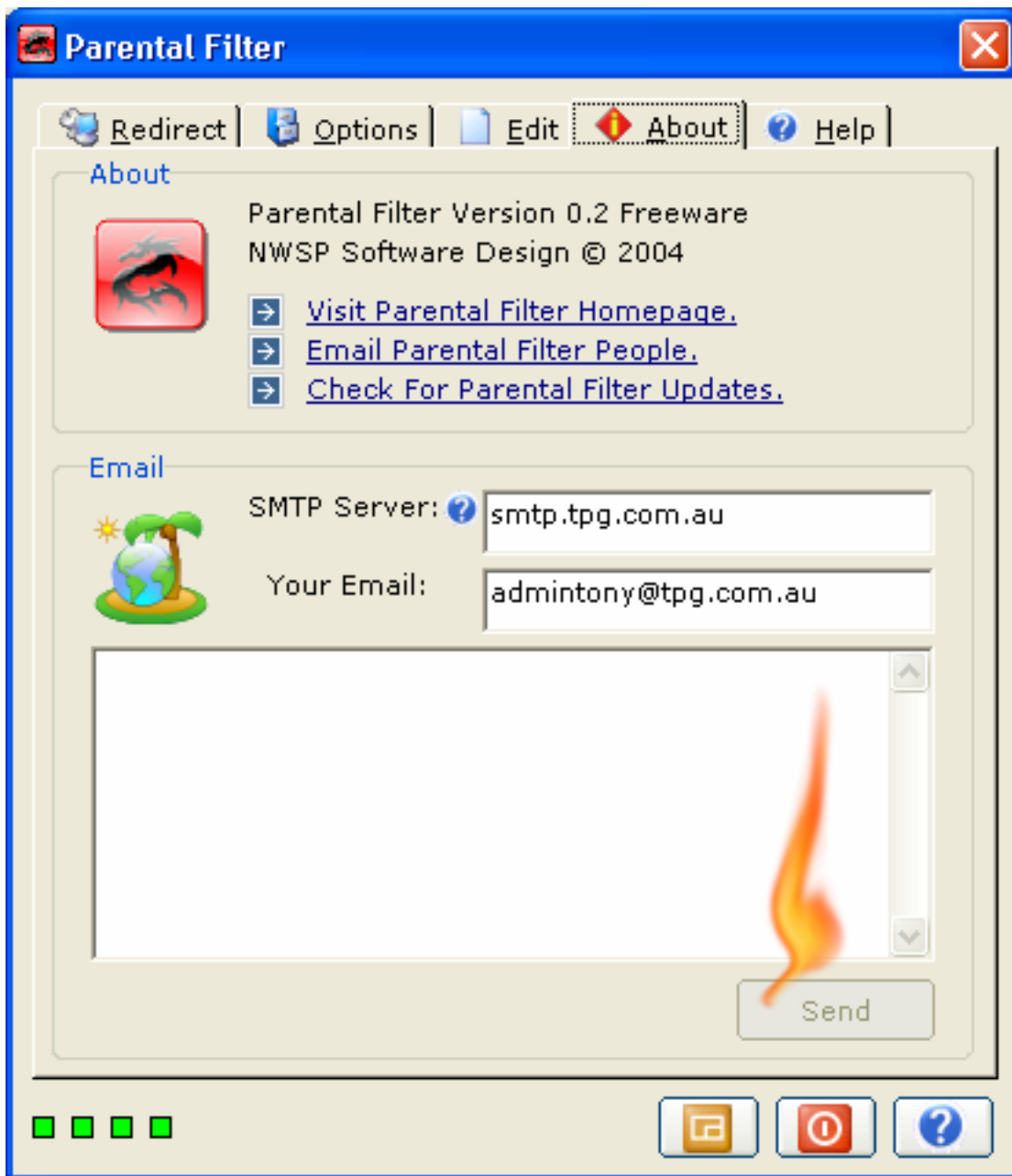

Una facilidad del email se ha proporcionado en el uso. Mecnografiar simplemente su email address en el textbox proporcionado. Para el smtp separar, si usted no sabe esto, él está generalmente en este formato. **Smtp.**, y entonces mecnografiar después de qué viene @ en su email. Por ejemplo, smtp.myemailprovider.com, considerando mi email address es myname@myemailprovider.com. Entonces chascar el botón del enviar. Si usted es inseguro sobre esto satisfacer chaskan encendido el acoplamiento del email en lugar de otro. Se ha hecho un esfuerzo automovil-lena el servidor del smtp y su email address. Si el terraplén auto es acertado, el tipo del ust de j su mensaje en el textbox y tecleo envía.

El filtro parental consigue actualizado por la regeneración. Usted debe anunciar es demanda para conseguir que la edición resolvió.

Asegurar la resolución de los uccess de s de una edición, decirnos:

- Versión de Windows e.g. XP o 98
- Lengua de Windows e.g. francés inglés
- Browser y versión e.g. IE 6.0.3790.0
- El otro Info e.g. con el etc toolbar)

La regeneración consigue muy vaga sin el antedicho y la comunicación analiza causar la frustración para todo implicado. La información usted puede proporcionar tan el mejor.

**Considerar el enviar del screenshot.**

## Botones De la Piel, De la Parada Y De la Ayuda



Sobre es equivalente a abajo

### **Piel**

El chascar en el botón de la piel simplemente hace el filtro parental invisible, usted puede también presionar **F9** para hacer esto y después para presionar **F10** para hacer que el filtro parental reaparece otra vez.

### **Parada**

Presionar este botón no las ventanas de la parada, en lugar de otro dará vuelta apagado al filtro parental y la filtración será lisiada.

### **Ayuda**

Chascar el botón de la ayuda trae para arriba esta ayuda.

### **Los Cuatro Cuadrados Verdes**

Los cuadrados verdes de los fours son el indicador s,

La izquierda la mayoría del cuadrado - cuando el verde significa que el método del monitor del filtro parental está encendido, los medios rojos se da vuelta apagado.

El cuadrado siguiente – cuando el verde significa que el método del poder del filtro parental está encendido, los medios rojos se da vuelta apagado.

El cuadrado siguiente – cuando el verde significa que el método directo del filtro parental está encendido, los medios rojos se da vuelta apagado.

La derecha la mayoría del cuadrado - cuando el verde significa que el filtro del software del filtro parental está encendido, los medios rojos se da vuelta apagado.



*El Extremo*





## **Benvenuto al filtro parentale**

Congratulazioni sulla scelta del filtro parentale.

Il filtro parentale è destinato per ostruire i luoghi di fotoricettore che possono essere inadatti per voi o la gente nella vostra cura. Il filtro parentale è una pianura dello stampo del porn e semplice.

## **Circa Noi**

NWSP è costituito se Ganino tony e un gruppo speciale dei volontari che contribuiscono costantemente a migliorare il filtro parentale attraverso la corrispondenza del Internet. NWSP è destinato per essere favorevole ad umanità ed ai prodotti favorevoli dei prodotti per un buon più grande.

## **Il filtro parentale è freeware 100%**

Vi non costa soldi al filtro parentale di uso. Vi non costa soldi per distribuire il filtro parentale. Siete liberi usarlo e siete benvenuti usarli.

Sareste stupiti alla quantità di lavoro e di sforzo tenuti per produrre il filtro parentale. Apprezzare prego gli sforzi. Che cosa non è facile. Così quando fornite le risposte è la natura generalmente buona da cominciare con alcune parole gentili. Per esempio, grazie. I generi I lly parlano per la maggior parte dei programmatori del freeware; le risposte di motivazione possono fare la differenza.

## **Il filtro parentale sta facendo pubblicità a - articoli della spia – backdoor - nag liberamente**

Un certo software contiene la pubblicità. La gente non gradisce generalmente fare pubblicità a. Personalmente sono sospettoso dell'affare intero ed il filtro parentale sta facendo pubblicità liberamente a fornirvi un'esperienza migliore.

Alcuni articoli della spia di uso del software per scoprire che cosa sistema che operativo state usando ed altre che informazioni personali. La gente non gradisce generalmente gli articoli della spia. Personalmente non lo gradisco neanche. Il filtro parentale non ha articoli della spia.

Un certo software nags voi al registro o fa il qualcos'altro. Il filtro parentale non nag chiunque per fare qualche cosa.

Un certo posto del tware del sof un backdoor dove una volta che installate il software, il omeone di s può trovare il vostro calcolatore ed accedergli, osservazione ed imparare circa voi. Il filtro parentale non ha backdoors, non ci è assolutamente comunicazione della priorità bassa che continua fra NWSP e la vostra copia del filtro parentale.

## **Il Filtro Parentale Non è Affiliated Con Alcune Altre Aziende.**

Alcune informazioni che date il NWSP non sono vendute o abusate di o non osservate da altre aziende. I email, i re cavi ed altre informazioni ottengono solitamente cancellati dopo il valore delle informazioni comunicate espira.

### **Autorizzazione**

#### **1) copyright.**

Il software chiamato Parental Filter contiene le informazioni confidenziali del disegno del software di NWSP e tutti i marchi del copyright ed altri diritti di proprietà intellettuale nel software sono la proprietà esclusiva del disegno del software di NWSP.

Il filtro parentale è copyright NWSP 2004 del © tutti i diritti riservati.

Le icone che un'illustrazione del ND in filtro parentale può funzionare sono il lavoro di NWSP e sono il opyright del © c dei loro proprietari rispettivi.

#### **2) diniego della garanzia.**

NON CI È GARANZIA PER IL SOFTWARE CHIAMATO PARENTAL FILTER. TUTTI ESPRIMONO O IMPLICATO LE RAPPRESENTAZIONI E LE GARANZIE, COMPRESO TUTTA LA GARANZIA IMPLICITA DI MERCHANTABILITY, IDONEITÀ PER Uno SCOPO PRECISO O L'Non-infrazione, SONO ESCLUSE CON CIÒ IN MISURA PIÙ COMPLETA CONSENTITA DA LAW. NWSP SOFTWARE Che IL DISEGNO NON GARANTISCE CHE IL FUNZIONAMENTO DEL SOFTWARE SARÀ ININTERROTTO O Senza errori.

#### **3) limitazione della responsabilità.**

IN NESSUN CASO IL DISEGNO DEL SOFTWARE DI VOLONTÀ NWSP È RESPONSABILE PER TUTTO IL REDDITO PERSO, IL PROFITTO, O I DATI, O PER DANNI SPECIALI, INDIRETTI, CONSEGUENTI, FORTUITI O PUNITIVI TUTTAVIA CAUSATI.

#### **4) termine.**

Il termine dell'autorizzazione assegnata qui sarà perpetuo a meno che terminato dall'avviso scritto dall'utente o terminato da il uno o il altro partito per la frattura materiale. Immediatamente sul termine di questa autorizzazione per tutto il motivo l'utente cesserà di usando il software in qualunque forma.

#### **5) distribuzione**

NWSP assegna il permesso per l'uso del filtro parentale in scomparti, nei supporti della copertura connessi con lo scomparto e nell'abbonamento CD's o DVD connesso con lo scomparto. NWSP assegna il permesso affinché il filtro parentale sia installato sui nuovi o calcolatori utilizzati dai rivenditori. Tali aziende o gente non hanno permesso profittare di dalla vendita specifica del filtro parentale. Tali aziende o gente che desiderano utilizzare il filtro parentale disco perderanno al destinatario che il oftware di S è gratuito o freeware. NWSP può revocare in qualunque momento il permesso di distribuzione mentre NWSP ritiene necessario.

## Homepage

<http://users.tpg.com.au/adslgoej>

## Email

[admintony@tpg.com.au](mailto:admintony@tpg.com.au)

Siete liberi ed accolti favorevolmente al email me. Le fratture, gli insetti o niente altro che contribuiranno a migliorare il filtro parentale dovrebbero essere emailed. La risposta dipende dalla quantità di email s che ricevo. Determinati giorni ottengo troppo e non posso rispondere a tutto.

## Donazioni ed abbonamenti

Potete fare le donazioni, comprare ed abbonarsi al filtro parentale su una base mensile. I pagamenti sono effettuati con PayPal. La differenza fra donare al filtro parentale o un'altra carità è che potete vedere chiaramente dove i vostri soldi stanno andando.

Ci è tre collegamenti e la parte inferiore del Web page a <http://users.tpg.com.au/adslgoej> Chiamato "fare una donazione", "abbonarsi" e "buy". non email voi che chiedete i soldi e se li comprate vi non trasmettiamo una copia inscatolata esso appena un acquisto di benevolenza.

## Accreditamenti & Thankyous

[Venkat Mani](#), Vivek Patel, Jaime Muscatelli, Venkatesh K, Michael Frey, Patrick Moore (Zelda), Tom van Oorschot, Alex Allan, betulla del Randy, intrattenimento del |P|h|r|o|z|e|n| - joker, il aka G.D. Sever, Gregory Kirk, Kim Komando, TechTv , Tripleman , Yahir Vite, Dirceu Veiga, microfono della mano. Yazoo, Antonio Gatta [www.agstudio.cjb.net](http://www.agstudio.cjb.net) per permettere che me visualizzi le loro icone fabulous. Molti ringraziamenti vanno a tutta la Comunità in linea dei programmatori. Il filtro parentale andrà fonte aperta al momento opportuno. Molti thankyous a tutti i coloro che li ha presi al tempo al email con i suggerimenti ed i miglioramenti, state diventando troppo per accennare ma mantenere venire di risposte. Per concludere, molti ringraziamenti vanno a tutti i luoghi del software per la aggiunta del filtro parentale e permettere che sia trasferito. I vostri sforzi sono stati inestimabili. Il filtro parentale non sarebbe disponibile senza voi. Grazie.

## Volontari

Saverio m. prende la cura della traduzione italiana.  
Elpidio Petrocchi inoltre prende la cura della traduzione italiana.  
Laurent Buffolo prende la cura della traduzione francese  
Sebastien Latour prende la cura della traduzione francese

Se desiderate includersi, siete benvenuti. State facendo il lavoro importante e molti bambini si avvantaggeranno. Inoltre state facendo il lavoro importante per migliorare il vostro proprio carattere.

Se sapete tradurre fra le lingue, potreste tradurre il filtro parentale in lingua che altri possono capire. [admintony@tpg.com.au](mailto:admintony@tpg.com.au)

Se trovate un luogo che non sta ottenendo ostruito. [admintony@tpg.com.au](mailto:admintony@tpg.com.au)

## Filtro Parentale Perché?

Il filtro parentale è stato programmato perché non ci erano vero filtri parentali del freeware disponibili. Un prodotto come questo sostituisce i guadagni monetari. Chiedendo i soldi per un prodotto come questo sfrutta la situazione più ulteriormente nel mio punto di vista. La gamma di età dell'obiettivo è approssimativamente fino a 15 anni. Il filtro parentale tenta di assicurare la protezione contro l'osservazione involontaria del materiale inadeguato per i bambini.

## Requisiti Minimi Del Sistema

- CPU: 450Mhz
- Ram: 64MB
- Azionamento Duro: 2GB
- Video di XVGA: 800x600
- Grafici: N/A
- Suono: N/A
- **Sistema Operativo 2000/XP/2003 Di Microsoft Windows**
- **Microsoft Internet Explorer 5**
- **MDAC 2.8**  
[http://download.microsoft.com/download/c/d/f/cdfd58f1-3973-4c51-8851-49ae3777586f/MDAC\\_TYP.EXE](http://download.microsoft.com/download/c/d/f/cdfd58f1-3973-4c51-8851-49ae3777586f/MDAC_TYP.EXE)
- **Pacchetto 8 Di Servizio del GETTO 4**  
[http://download.microsoft.com/download/4/3/9/4393c9ac-e69e-458d-9f6d-2fe19c51469/Jet40SP8\\_9xNT.exe](http://download.microsoft.com/download/4/3/9/4393c9ac-e69e-458d-9f6d-2fe19c51469/Jet40SP8_9xNT.exe)
- Collegamento A banda larga Del Internet

Non possiedo una copia **di Windows 95, di Windows NT o di Windows me** e non posso rintracciare giù le copie ny. Ciò significa che non posso fare funzionare le prove su questi sistemi operativi e non posso offrire loro alcun sostegno reale. Studiare la possibilità di aggiornare a Windows 2000 professionale o più grande o studiare la possibilità di fornirmi una copia. Ci sono molte edizioni riguardo al filtro parentale che non può essere risolto con le suddette versioni dei sistemi operativi fino a che non trovi una copia.

**Windows 98:** Ci sono molte edizioni riguardo al filtro ed a Windows 98 parentali. Se ancora usate Windows 98 non potete ottenere un ottimale sperimentate. Continuerò a lavorare esso.

**Manopola Sui Clienti Del Internet:** Non ho i mezzi finanziari per esaminare il filtro parentale con l'accesso telefonico del modem. Il filtro parentale è esaminato usando il ADSL sempre sul cliente.

Ps. Sempre di riserva il vostro lavoro.

## Inizio Rapido

Gallina di W avviate il filtro che parentale il metodo del video dovrebbe essere aspetta per andare funzionare. Per usare il metodo che di procura dovete dire al vostro browser di utilizzarlo. Guardare il metodo di procura in schermi di questa configurazione del manuale per esempio. Il metodo diretto non richiede pre-configurazione ma la lista dei IP è piuttosto bruscamente al momento.

**Il ing F9 della pressa nasconderà il filtro e la pressa parentali F10 per mostrarlo ancora.** Se avete bambini che proveranno ad inabilitare il filtro parentale, allora questo prodotto non può aiutarlo. È ragionevolmente facile per coloro che sa per inabilitare. Il filtro parentale non è stato inteso mai poichè sorvegliando l'attrezzo ed i basamenti di NWSP contro la forzatura della censura sulla gente. È un'edizione seria quando gli adulti provano e censurano il materiale per altri adulti, ma quando viene ai bambini dobbiamo fare la giusta scelta per un mondo migliore e un futuro migliore per tutto l'implicato. Il filtro parentale fornisce ed assicura un'esperienza surfing di Internet che è esente dal soddisfare discutibile. Avete l'alimentazione definire il soddisfare discutibile.

## Filtro Parentale 0. 2 notizie

Grazie per le risposte che state fornendo sul filtro parentale. Il mio email è sempre disponibile non esita ad usarlo. 10 versioni più successivamente e loro sono state molti miglioramenti al filtro parentale. È molti popolare migliori della versione precedente.

Nota: La stabilità può ancora essere un'edizione ma la situazione sta migliorando lentamente. Abbiamo una lista completa ragionevolmente completa dei luoghi vietati che ammontano a circa 450.000. Quasi siamo rifiniti che sviluppiamo il lato di programmazione del filtro parentale ed ora è un aspetto della stabilizzazione del codice del filtro parentale e di controllo delle definizioni. Spero che siate soddisfatti con esso e continuate a sostenerli.

Gran parte dei miglioramenti suggeriti con risposte è stato risposto a in questa versione. Tali caratteristiche come,

52. Aggiunto 450.000 luoghi ai luoghi ostruiti.
53. Inclusionione delle dichiarazione di SQL per la comunicazione della base di dati.
54. Codice ristrutturato per facilitare così lista lunga.
55. Nuovo metodo aggiunto di filtrazione del software (rimosso & discontinuato)
56. Molte difficoltà dei 0.1.9 insetti e la creazione dei nuovi.
57. Collegamenti prestabiliti dall'utente aggiunti di massimo di procura.
58. L'Utente-Interfaccia è stata alterata.
59. La nuova base di dati per le lingue, può procedere le lingue di Unicode.

60. L'analizzatore del clipboard è stato rimosso.
61. Molti codificano i ptimizations della o.
62. Disusare; versione precedente del uninstall prima dell'installazione del nuovo.
63. Prox y è in conflitto con la procura attuale. (usare il metodo diretto anziché la procura se questa edizione si applica a voi.)
64. La rilevazione della finestra della priorità alta risolve il browser riorienta mentre scrive in per esempio notepad. Scrivo "il SESSO a macchina" in notepad. Apre il Internet Explorer con i luoghi riorientati PERCHÈ? Non ho usato lo IE o Netscape o alcun messaggero.
65. La procura può ostruire i motori di ricerca dell'immagine, come la ricerca dell'immagine di www.google.com's. Se un'immagine è chiamata per esempio XXX ottiene ostruita.
66. Nuova interfaccia di stile di XP.
67. L'insetto ha causato il filtro parentale all'arresto quando MDV d'accesso ha riparato.
68. F9-f10 viene a mancare, ora più sensible a reagire.

\$\$\$-

- Sostegno di reinstradazione la procura.
- Protezione migliore contro corruzione possibile delle lime.
- Esaminando sotto Windows 98, Windows 95 & ME.
- Edizione di Unicode.
- La valvola a farfalla del CPU è inversa.
- Basi di dati di fusione. Risparmi la versione precedente.
- Inabilitare la procura che altera al calcolatore del cliente.
- L'uso di memoria deve scendere.
- Sto usando Win2k e generato 3 clienti che degli utenti chiede la parola d'accesso ad ogni utente che inizio attività giusto in stesso pc ma cliente differente come l'utente, ospite, capretti. Non dovrebbe chiedere la parola d'accesso. Dovrebbe funzionare silenziosamente nella priorità bassa "corregge.

Molta gente ha avuta problemi con l'ultima versione. Chiedo scusa, noi appena non dispongo dei mezzi finanziariamente per fornire il genere di supporto che gradiremmo a. Non possiamo promettere qualche cosa o garantire qualche cosa.Essere prego filtro parentale paziente migliorerà.

Se sbucciare il filtro ntal si guasta, soddisfa ha lasciato NWSP sa.

[admintony@tpg.com.au](mailto:admintony@tpg.com.au)

## Come Questo Documento È organizzato

Questo documento li prende attraverso ogni caratteristica del filtro parentale indirizzamento l'interfaccia di utente. Di conseguenza cominciando con la linguetta di nuovo orientamento e riorientare le pagine ed allora passare verso la protezione di parola d'accesso allora e di lingua. Da là, passeremo in sequenza verso la linguetta di opzioni.

**Pagine Di Reinstradazione - Molte Reinstradazioni**

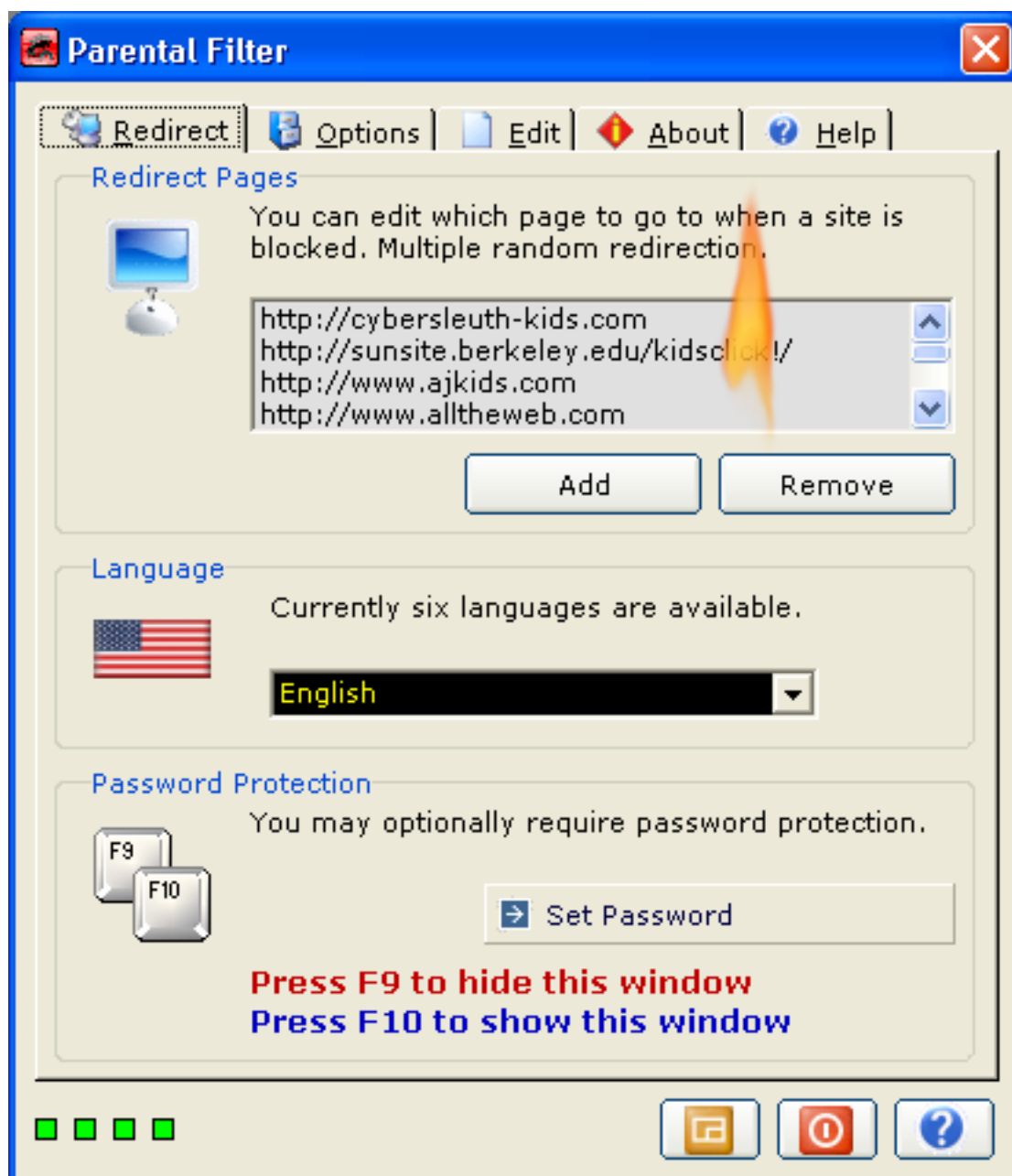

Quando un Web site è ostruito, una reinstradazione ad un altro Web site o ad una pagina locale accade solitamente, che è come la maggior parte dei filtri si occupano solitamente della situazione. È un senso piacevole occuparsi della situazione. Il senso più efficiente di occuparsi della situazione deve non avere reinstradazione affatto ed il browser si comporta come se niente accada, ovviamente questo non usa larghezza di banda. Il filtro parentale permette i luoghi multipli di reinstradazione, un indirizzo di fotoricettore a caso è scelto da una lista di molti indirizzi di fotoricettore. La casella di riepilogo nello screenshot qui sopra mostra i Web site che attivi potete riorientare a. Potete aggiungere o rimuovere quelle definizioni per riorientare ai vostri Web site favoriti.



Potete anche fare le pagine su ordinazione, pubblicarli sulla t lui fotoricettore e riorientare a loro. La lima del HTML può risiedere sul vostro duro-guida e potete specificare quella pagina per riorientare a.

Nota: Notare tutti i browsers sostenuti il locall y di sostegno che ha trovato le pagine su ordinazione, in tal caso semplicemente pubblicare la pagina sul fotoricettore e riorientare ad esso. Un luogo di reinstradazione deve essere attivo sempre. Un'idea era generare una pagina su ordinazione della bibbia contro e quando una pagina ottiene ha ostruito la a amava uno riceverebbe una storia della bibbia o di qualcosa destinata per rinforzare e promuovere il benessere.

A partire dalla versione 0.1.4 tutte le finestre offendenti sono riorientate, persino wor vietato ds. A partire dalla versione 0.1.6 Mozilla ha possibilità complete di reinstradazione. L'opera inoltre ha possibilità complete di reinstradazione. Per quanto riguarda Netscape, le finestre offendenti sono chiuse e una nuova finestra di browser di difetto è aperta. Ancora stiamo lavorando a Netscape; qualcuno deve tagliare le linee di comunicazione giù ai browsers sostenuti HQ. del Netscape è MyIE2, browser di Avant e della versione 0.1.7 Netcaptor inoltre è sostenuto. Se usate un browser differente e dovete ottenere semplicemente il supporto trasmettendo a NWSP un email.

Browser	Reinstradazione Di Fotoricettore	Reinstradazione Locale
Internet Explorer	Sì	Sì
Netscape	No	No
Opera	Sì	Sì
Mozilla	Sì	Sì
MyIE2	Sì	Sì
Browser Di Avant	Sì	Sì
Netcaptor	Sì	Sì
Browser Reale Del Giocatore	Sì [ limitato ]	No

I suddetti browsers tutti realizzano un'azione quando il ilter parentale di F è innescato, se non fanno t, quindi qualcosa è andato male.

Nota: Il filtro parentale è dotato di una procura che non è browser specifico e dovrebbe funzionare con tutti i browsers. Un'altra opzione deve usare la procura localmente. Potrebbe anche essere usata come linea di difesa aggiunta per sostenere il metodo di controllo. Il metodo diretto è inoltre non-non-browser specifico e dovrebbe funzionare con tutti i browsers compreso Netscape.

## Aggiungere un nuovo luogo di reinstradazione

Potete aggiungere un nuovo luogo per riorientare a quando un Web site è ostruito. Ciò permetterà che li scegliate Web site del favorito della r. Scattandosi sul tasto di aggiunta porta in su la seguente esposizione.

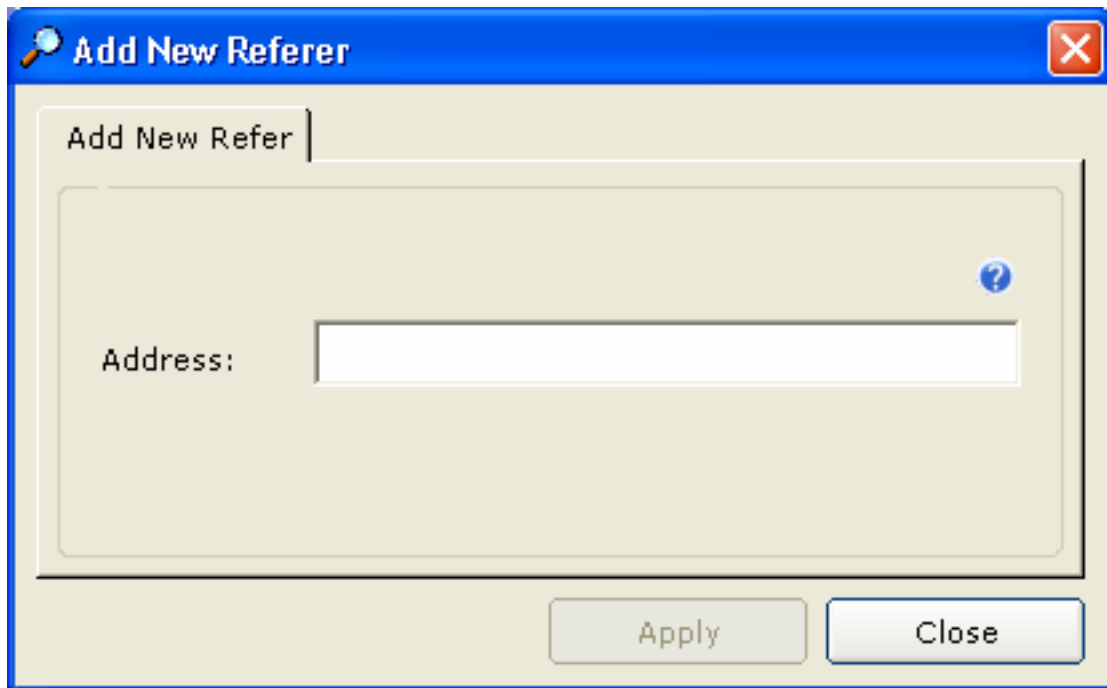

Introdurre un nuovo nome di Web site nel textbox, il URL deve essere attivo, che è voi deve potere raggiungere il Web site software da lettura rapida del Internet Explorer o del Internet. Altrimenti la pagina dell'assistente del ritrovamento di ca n non sarà pubblicata, che può essere l'effetto che state cercando. La disposizione corretta è **http://www.myfavo rite.com**, rite di myfavo di scambio con il vostro proprio rite di favo quale http://www.yahoo.com. Dopo questo, scattare il tasto di aggiunta, il Web site allora è aggiunto alla casella di riepilogo ed è ora attivo e aspetta per usare. Così quando un Web site è ostruito la pagina vedrete siete http://www.yourfavourite.com.

La aggiunta dei tali valori come per esempio C:\mypage.html permette che riorientate ad una pagina su ordinazione potete fare se siete HTML savvy. Potete pubblicare il vostro proprio luogo sul fotoricettore e riorientare a quel luogo ch'anche, la scelta è la vostra.

Troverete soltanto una finestra di messaggio possibile,



La suddetta immagine dichiara che il luogo che state provando ad entrare in già è inserito ed è un duplicato. Il luogo non è aggiunto ed ottenete questa finestra di messaggio preferibilmente che dice al luogo siete già attivi. Forse voi o qualcun'altro avete entrato più presto nel luogo e vi siete dimenticati.

### Rimuovere Un Luogo Di Reinstradazione

Potete rimuovere un luogo di reinstradazione semplice scattando l'indirizzo che di Web site desiderate rimuovere dalla casella di riepilogo ed allora dallo scattare il tasto di rimozione. Non vedrete che il Web site nel box della lista e conoscerlo è stato rimosso.

Potete aggiungere prego e rimuovere i Web site come voi, ma soddisfatte sempre il Web site di conservazione una disponibile per la reinstradazione. Ciò accerta un'opzione può essere selezionata sempre.



Se vedete la suddetta finestra di messaggio, significa che non avete selezionato un Web site per essere rimossi. In questo caso selezionare un articolo a partire dalla casella di riepilogo scattandola sopra e dovrebbe allora essere contrassegnata in azzurro o nel vostro colore desktop, potete allora scattare il bottone di rimozione ed il luogo sarà rimosso.

## Lingua

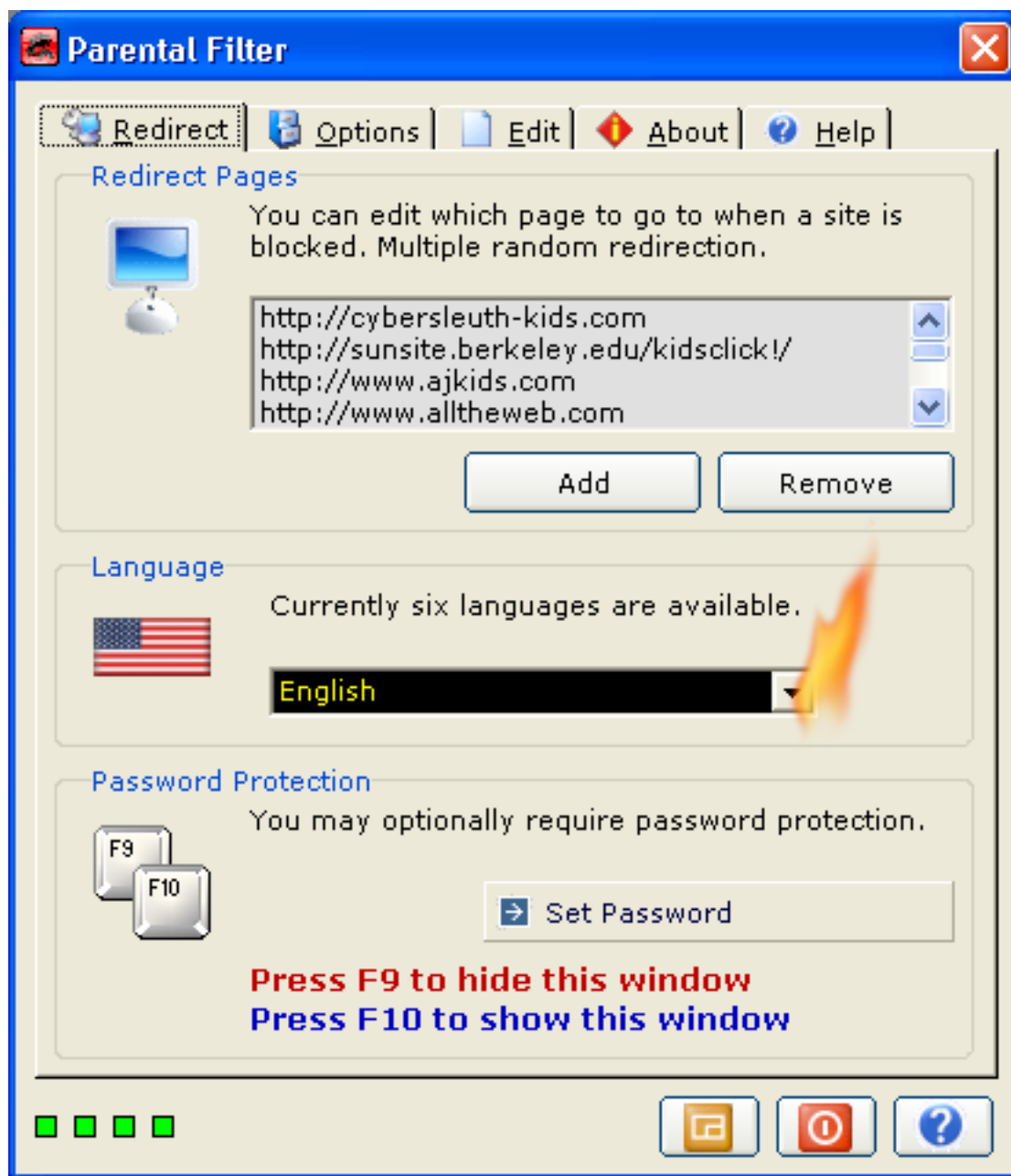

Sono attualmente 6 lingue disponibili con un grado di variazione di competenza. Sono inglesi, spagnoli, francesi, italiani, tedesco e dutch. Posso a mala pena tradurre il filtro parentale in altre lingue con l'aiuto di tali luoghi As <http://www.freetranslation.com>. Anche se la traduzione da questi luoghi può essere occasionalmente errata. La traduzione del filtro parentale è un lavoro in progresso voi può offrire i vostri servizi o chiedere la vostra lingua preferita.

Il supporto di Unicode è un'edizione continua e gli sforzi stanno facendoci danno il supporto parentale di Unicode del filtro. Se provate e traducete in lingua come il Russo voi ottiene i punti interrogativi anziché le lettere russe reali. Un redattore di traduzione può anche essere fornito in avvenire alla gente di give che utilizza il filtro parentale un senso facile tradurre il filtro parentale in loro lingua preferita e perfino presentare che lavoro a favore di altri. A partire dalla versione 0.2 language.lib la lima è stata sostituita con lang.mdb, la base di dati permette che le lingue di Unicode siano visualizzate. Non so appena se per esempio una versione cinese di Windows visualizzerà le lettere cinesi nella base di dati o le parole compariranno appena come punti interrogativi. Provarlo e dirmi.

Per selezionare una lingua semplice scattare sopra la freccia sulla casella combinata e una lista dovrebbe cadere giù, permettendo che scegliate una lingua differente. Una volta che selezionata, l'icona e l'interfaccia dovrebbero cambiare automaticamente alla vostra lingua preferita.

## Protezione Di Parola d'accesso

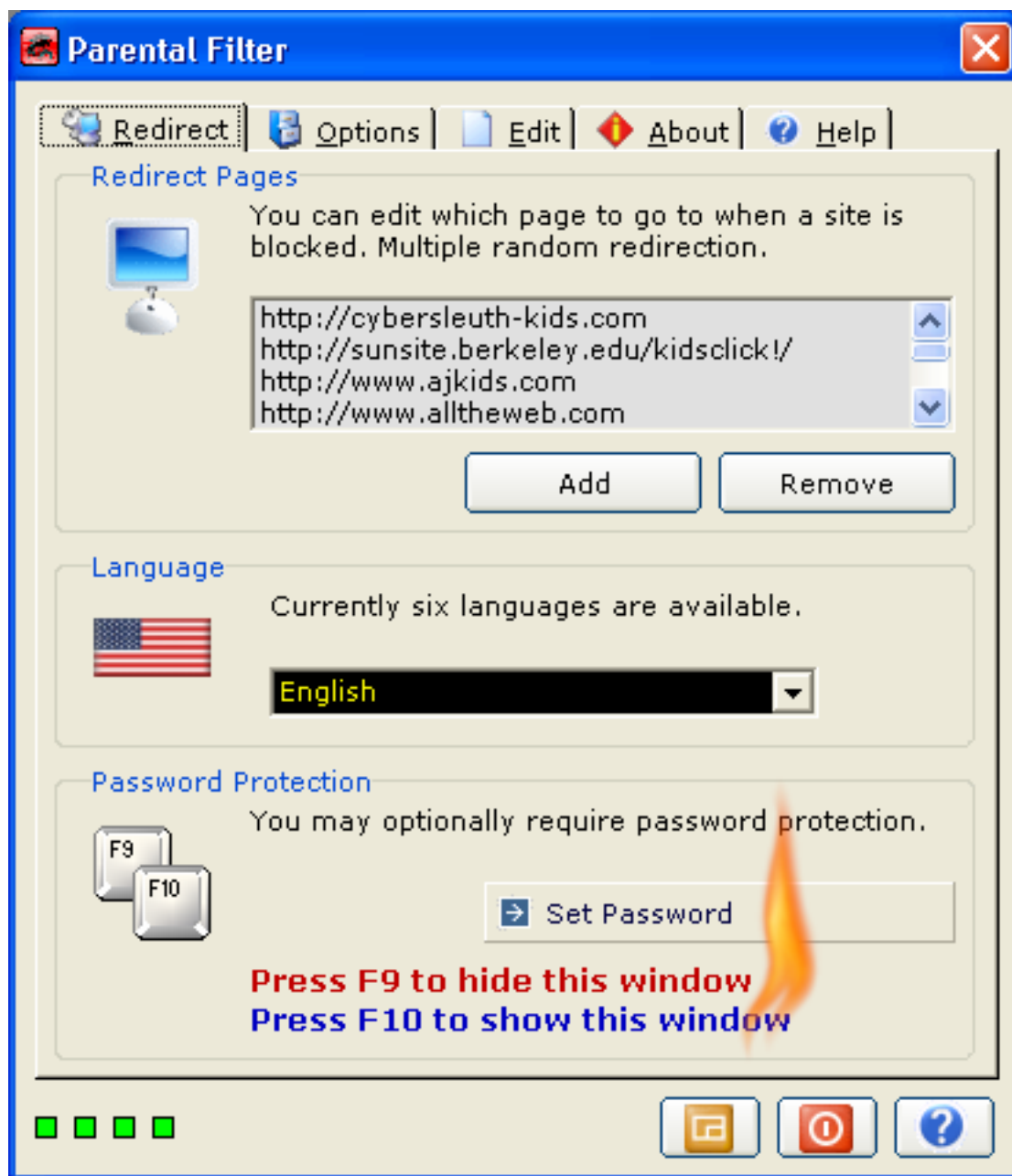

Mentre una precauzione chiara di sicurezza voi può nascondere il filtro parentale mentre sta funzionando. La pressione **del F9** sulla vostra tastiera farà il filtro parentale sparire, anche se ancora sta filtrando. Quando desiderate fare il filtro parentale riapparire ancora una volta, chiave della pressa **F10** sulla vostra tastiera. Nota: ciò può ottenere

appiccicosa e viene a mancare occasionalmente, invece mantiene l'icona del vassoio del sistema pratica fino ad informarli meglio voi. La riparerò presto.

Sexuality è un'edizione importante per la gente; i giovani richiedono il buon consiglio e richiedono i mezzi per sviluppare il buon carattere di fronte al adversity che i cambiamenti biologici portano. Sexuality può realmente scompigliare sulle vite della gente. Stavo leggendo un libro un istante fa e sono venuto attraverso insegnamento del Jesus nella padronanza di auto. È un insegnamento grande e qualcosa cercare. È troppo difettoso che gli studi religiosi della High School non mettono a fuoco più, all'occorrenza su padronanza di auto ed importanza di mostrare amore. A molte volte nelle nostre vite siamo lasciati ai nostri propri dispositivi e non capiamo che l'amore è il senso.

Nella versione 0.1.5 che un segreto fa ritardare è stato effettuato quando premono F10, esso è stato rimosso dovuto la risposta in 0.1.7. La sicurezza può essere di preoccupazione a voi e dalla versione 0.1.5 il filtro parentale è stato dotato di una caratteristica di protezione di parola d'accesso, la sicurezza è un'edizione continua e gli aggiornamenti futuri metteranno a fuoco molto più su questa zona.

## Regolare La Parola d'accesso - La Parola d'accesso Protegge Il Filtro Parentale

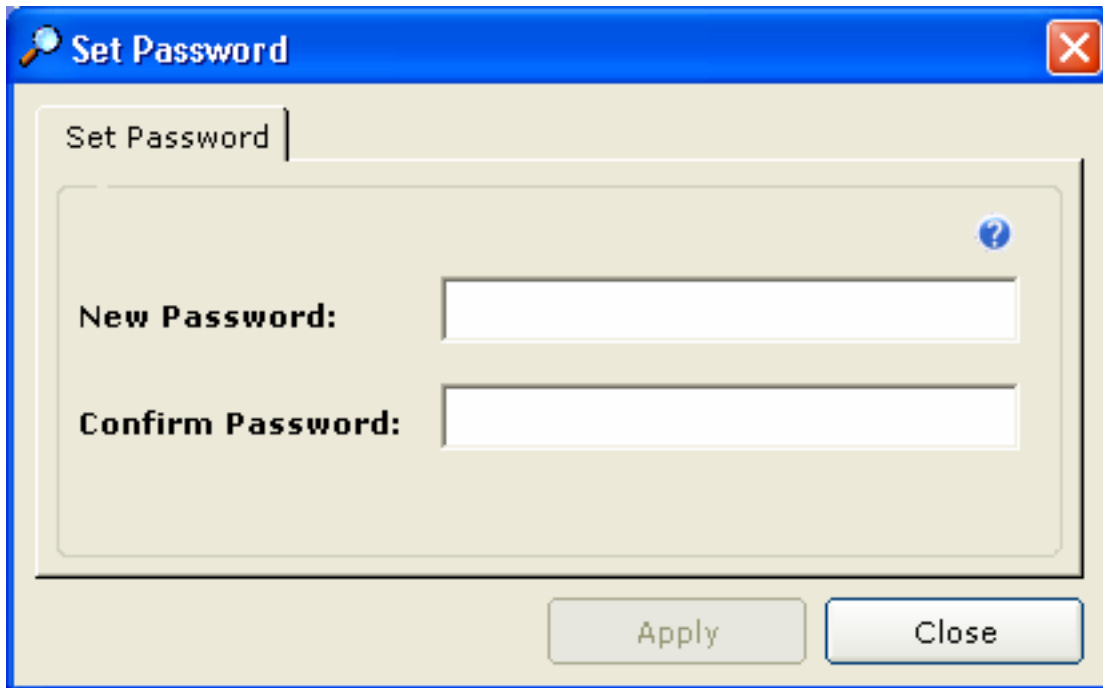

Scattare il tasto di parola d'accesso dell'insieme porta in su questa finestra di dialogo. La finestra di dialogo permette che regolate una parola d'accesso che una volta attiva rende le opzioni parentali dei filtri sicure. Una parola d'accesso allora sarà richiesta per accedere alle opzioni parentali dei filtri. Scrivere una parola d'accesso a macchina segreta nella casella di testo fornita ed allora scriverla a macchina ancora per confermarla è corretto. Scatto seguente il tasto di applicazione per regolare la parola d'accesso e per

rendere la parola d'accesso attiva. Nota: La regolazione della parola d'accesso è facoltativa.

L'applicazione di legge come metodo di occuparsi di qualcosa voi non desiderate altri fare, (non otteniamo quello confuso giustamente) che viene a mancare sempre. L'applicazione di legge è efficace solo; è un'altra funzione di un sistema antiquato. Nessuno è esso efficace o favorevole nella famiglia. Giusto come la parte inferiore della corrente principale è il mediocrity, un sistema antiquato produce troppi criminali. Di conseguenza regolare una parola d'accesso è facoltativa per la partecipazione parentale attiva.

Ho un amico che si è imbarcato su un aereo un istante dopo il 11 settembre 2001, mentre ha avuto casualmente una lama in sua tasca, lui ha controllato al bordo l'aereo con la lama senza alcuni problemi, se li occupa che questo era all'altezza di quando i governi stavano predicando evangelically circa come stavano andando spendere un certo importo obscene di soldi che fa la prova del terrorista degli aerei. È una bugia downright.



L'attenzione dovrebbe essere osservata qui. Il filtro parentale ancora compare come processo e può essere rimosso che senso nelle circostanze estreme. A meno che sappiate che al contrario non ci è altro senso di rimuovere parentale filtrare.

**Così ora quando premete F10 per mostrare il filtro parentale ottenete una finestra di dialogo vi che chiedete di digitare una parola d'accesso anziché lo schermo parentale della condotta del filtrante.**

Le opzioni più avanzate permettono che persino nascondiate lo schermo di parola d'accesso così voi tipo giusto la vostra parola d'accesso in qualunque momento sulla vostra tastiera ed il filtro parentale compare. La seconda linguetta ha le opzioni dove potete fare tic tac tempo per nascondere lo schermo di parola d'accesso o al contrario.

Potete incontrare lo schermo qui sotto quando aggiunge le parole d'accesso.





Dichiara che la parola d'accesso digitata già esiste ed il loro è necessità di aggiungerla ancora. Usate **il visore matrice della base di dati** per pubblicare la lista delle parole d'accesso. È disponibile quando scattate il tasto matrice del visore della base di dati nella linguetta di opzioni.

### Tre livelli di sicurezza

Ci sono tre livelli di sicurezza.

#### <sup>primi</sup> **Livello di sicurezza**

La pressione del F9 nasconderà il filtro parentale, premente la chiave F10 ONU-NASCONDE il filtro parentale. Potete anche premere F10 se il filtro parentale è visibile ma nascosto sotto l'altro filtro parentale delle finestre allora comparirà in cima ad altre finestre.

Così semplicemente pressa F9 per nascondere filtro parentale e pressa F10 per farla riapparire.

#### **livello <sup>del ND</sup> 2 di sicurezza**

Con un insieme di assword di p. La pressione della F 10 rivelerà il dialogo parentale di parola d'accesso del filtro.

Se scrivete una parola d'accesso a macchina errata la finestra di parola d'accesso visualizzerà una X, per mostrare la parola d'accesso era errata. Se occorrete più di 15 secondi per scrivere una parola d'accesso a macchina la finestra di parola d'accesso sparirà. La pressione del F9 tranquillo farà il filtro parentale sparire.

Il dialogo assomiglia all'immagine qui sotto.



Per filtro parentale del uninstall, dovete spegnerli. Ciò è una caratteristica di sicurezza contro qualcuno che uninstalling appena per ottenere la filtrazione di esclusione. Così assicurarsi che la vostra parola d'accesso si ricorda di facilmente in modo da potete spegnere il filtro parentale verso uninstall esso.

### **un livello di 3<sup>rd</sup> di sicurezza**

Con un insieme di assword di p. Non fare comparire finestra affatto. Il tipo giusto la parola d'accesso come se la finestra di dialogo parentale del filtro sia stata filtro visibile e parentale dovrebbe comparire magico. L'opzione fa questa è disponibile nella linguetta di opzioni sotto le opzioni. È l'opzione<sup>del Th</sup> 4. Così premere F10 più non farà qualche cosa.

## Opzioni

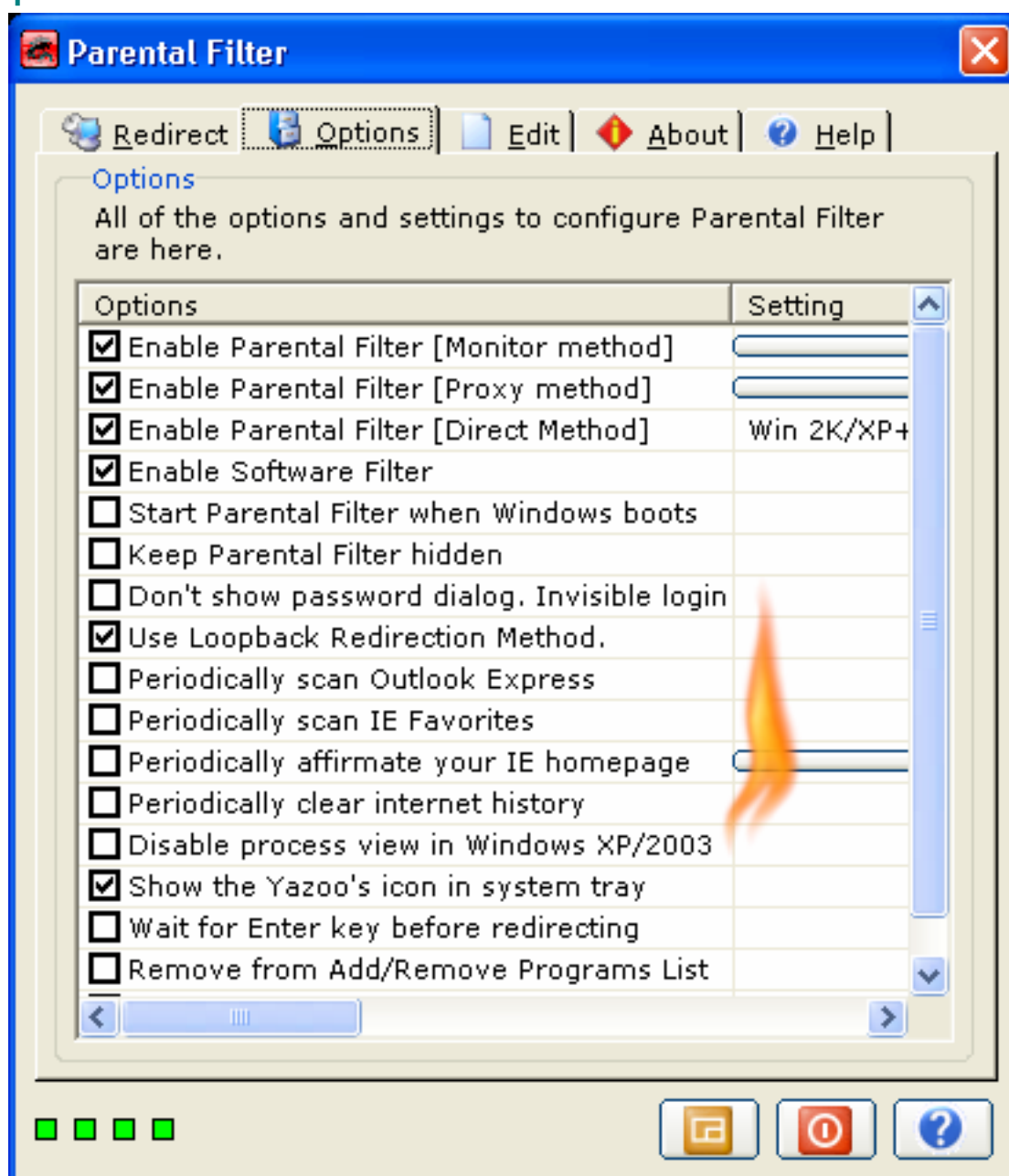

Sopra è un'immagine di tutte le opzioni che Filte parentale r deve offrire, le opzioni convenientemente converge in un posto. Guardare le opzioni per ottenere più potenziale dal filtro parentale. Scattare semplicemente il checkbox per attivare un'opzione o per scattarlo ancora per disattivare un'opzione. Selezionare i checkboxes come preferite. Alla destra sono i tasti che quando esposizione scattata le opzioni delle regolazioni per l'opzione adatta. Guardare le regolazioni per ottenere più adattamento dal filtro parentale. Lontano al di destra sono le descrizioni sommarie di che cosa ogni opzione.

Sotto è una descrizione sommaria di che cosa ogni opzione.

### **Permettere Il Filtro Parentale [ Metodo Della Verifica e Controllo ]**

Potete avere bisogno di occasionalmente di permettere o inabilitare la filtrazione di Web site. Quando questo checkbox non è filtro parentale fatto tic tac 's che controlla il metodo è disabled e nessuna filtrazione accade. Mantenere questa scatola ha fatto tic tac per accertare la filtrazione del NT di consta. A partire dal filtro parentale 0.1.8 questa opzione ora è savable, questo significa potete dimenticarvi così è sicuro che i primi flash dell'indicatore si inverdiscono, che indica il filtro parentale è attivo. Questa opzione che non inabilita il filtro di procura, l'opzione seguente fa quello.

Il metodo del video funziona controllando la finestra di browser quali i titoli in un vario importo dei sensi provare e scoprire che cosa il Web site attualmente è visualizzato. Se rileva qualche cosa di errato riorienta il browser ad un più sicuro pagina.

Scattandosi le regolazioni si abbottonano per questa opzione,

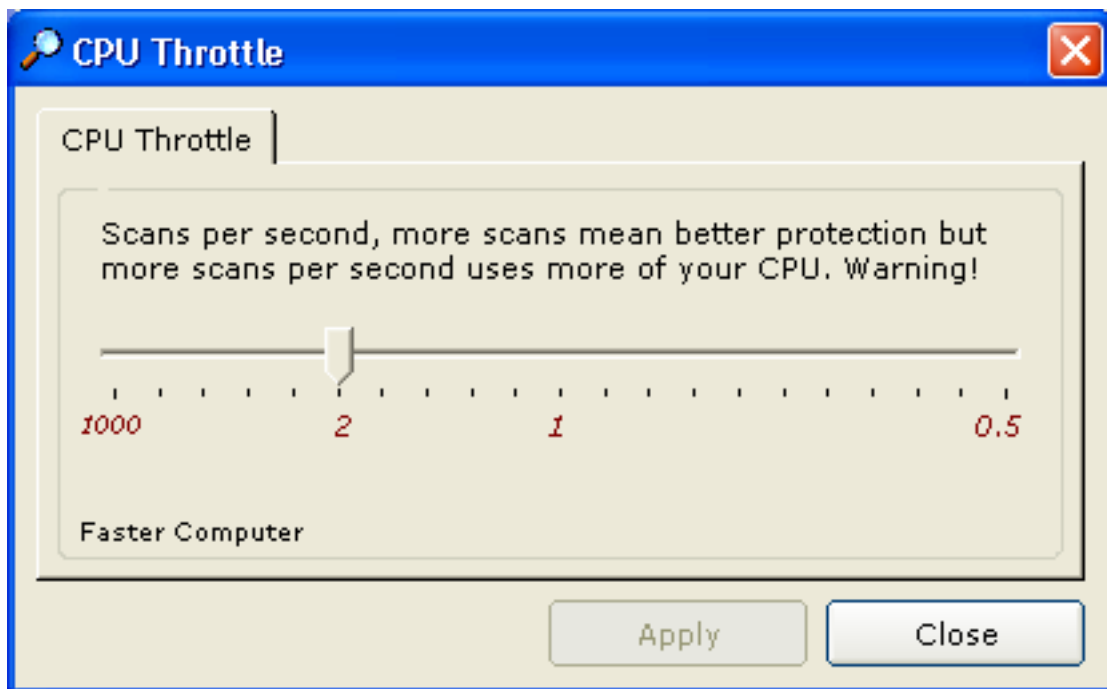

Controllare Il Metodo Soltanto. Potete registrare quanto delle vostre risorse del calcolatore da assegnare al filtro parentale. Darlo di più e la protezione è migliore tuttavia al costo di voi risorse preziose del calcolatore. Darla troppo ed il vostro calcolatore può diventare inutilizzabile. Il metodo del video può essere CPU intenso.

Utilizzare il cursore per selezionare quante esplorazioni al secondo. Allora lo scatto si applica per regolarlo. 2 - 5 esplorazioni al secondo è una buona figura generale. Andare a sinistra dà più esplorazioni al secondo, andante a destra dà meno esplorazioni al secondo. Esso i s un piccolo inverso.

### **Permettere Il Filtro Parentale [ Metodo Di Procura ]**

Il metodo di procura è un metodo supplementare di filtrazione ed è un metodo lontano superiore di filtrazione. Migliore del metodo di controllo. Funziona fungendo da intermediario fra il fotoricettore ed il vostro pc, permettendo il campione dell'intestazione e della fonte del Web page. Controllo ed uncheck il checkbox per iniziare o arrestare la procura. **Nota: dovete configurare il browser per usare la procura.** Non potete usare il metodo di procura senza dire al vostro browser di usarlo. Gli esempi di configurazione sono forniti nella sezione di procura.

Un proxy server è un assistente che funge da mediatore fra un utente della stazione di lavoro ed il Internet in moda da potere accertare l'impresa la sicurezza, il controllo amministrativo e nascondere il servizio. Un proxy server è associato con o parte di un assistente del Gateway che separa la rete di impresa dalla rete esterna e da un assistente della parete refrattaria che protegge la rete di impresa dall'intrusione esterna.

Un proxy server riceve una richiesta per un servizio del Internet (quale una richiesta di Web page) da un utente. **Se passa i requisiti di filtrazione**, il proxy server, presupponente lo è inoltre un assistente del nascondiglio, osserva nel relativo nascondiglio locale dei Web pagi precedentemente trasferiti. Se trova la pagina, la restituisce all'utente senza avere bisogno di spedire la richiesta al Internet. Se la pagina non è nel nascondiglio, il proxy server, fungente da cliente a nome dell'utente, usa uno dei relativi propri indirizzi del IP per chiedere la pagina dall'assistente fuori sul Internet. Quando la pagina è restituita, il proxy server la collega alla richiesta originale e la spedisce sopra all'utente.

All'utente, il proxy server è invisibile; tutte le richieste del Internet e risposte restituite sembrano essere direttamente con l'assistente indirizzato del Internet. (la procura non è abbastanza invisibile; il relativo IP ADDRESS deve essere specificato come opzione di configurazione al browser o all'altro programma di protocollo.)

Un vantaggio di un proxy server è che il relativo nascondiglio può servire tutti gli utenti. Se uno o più luoghi di Internet sono chiesti frequentemente, questi sono probabili essere nel nascondiglio della procura, che migliorerà il tempo di reazione dell'utente. Infatti, ci sono assistenti speciali denominati assistenti del nascondiglio. Una procura può anche fare annotare.

Le funzioni della procura, della parete refrattaria e di nascondere possono essere nei programmi separati dell'assistente o unito in un singolo pacchetto. I programmi differenti dell'assistente possono essere in calcolatori differenti. Per esempio, un proxy server può nella stessa macchina con un assistente della parete refrattaria o può essere su un assistente separato ed in avanti sulle richieste attraverso la parete refrattaria.

[http://whatis.techtarget.com/definition/0,sid9\\_gci212840,00.html](http://whatis.techtarget.com/definition/0,sid9_gci212840,00.html)

Il filtro parentale è dotato di un proxy server e l'intestazione di get/post dell'ogni request è provata, se un termine vietato è trovato, che l'intestazione è distrutto e non se lo trasmette di nuovo alla cliente. Attualmente la persona che desidera visitare il Web site è lasciata aspettare un prespegnimento per accadere. L'erede di T è ragione per la quale un'intestazione differente non può trasmettersi di nuovo al cliente e una reinstradazione accade.

**Questo metodo di filtrazione è completamente independent del browser** che significa che tutti i browsers che possono essere configurati per usare la procura parentale del filtro sono sostenuti. Il proxy server può essere usato localmente o in un ambiente

della rete locale. Non soltanto quello, è la maggior parte del senso amichevole e sicuro delle risorse di filtrazione. Ciò è principalmente perché il proxy server risiede via dai calcolatori del cliente su un assistente fisicamente protetto e soltanto richiede una copia.

Due cose che saranno nella versione seguente è reinstradazione affinché la procura e un altro attrezzo piccolo inabilitino la procura che altera al calcolatore del cliente. Ho visto la gente completamente escludere molto facilmente le procure questo senso.

La procura è il senso migliore seguente filtrare contro pornografia. Il metodo diretto è migliore. La procura parentale del filtro è progettata per il SOHO e può maneggiare 1000 richieste simultanee. Completamente non è stata esaminata in modo da non la suggerirei se la vostra applicazione è missione critica o se non siete in un ambiente disteso di SOHO. Se trovate la procura funziona bene in altre circostanze che siete benvenuti usarli. Le vostre prove e risposte sono benvenute.

Come precedentemente dichiarato la procura può anche essere usato sul calcolatore che è installata sopra o localmente, questa è grande per fornire un livello supplementare di protezione o se il vostro browser non è sostenuto o se il filtro parentale si guasta per voi. Sotto è come configurare la procura ed usarla.

Scattandosi le regolazioni si abbottonano per questa opzione,

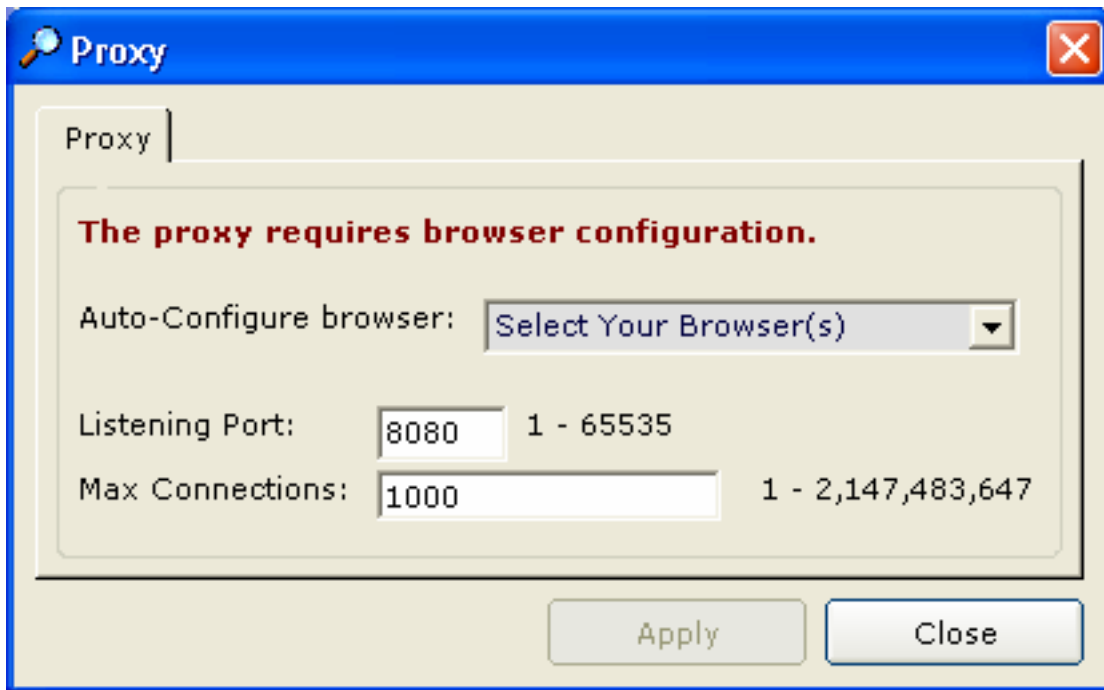

Un proxy server ascolta su un orificio, il difetto è solitamente orificio 8080 ma potete avere requisiti speciali e desiderare usare un orificio differente. Appena entrare nel nuovo orificio e cambiare l'opzione port in vostro browser per usare il nuovo orificio. Allora lo scatto si applica.

Molte risposte erano dovuto il filtro parentale che non funziona, il vostro browser deve essere configurato per utilizzare il filtro di procura e un tentativo è stato fatto di

configurare automaticamente il vostro browser per usare la procura. Prove di questa nuove caratteristica per configurare automaticamente un certo numero di browsers. L'uso giusto la casella combinata di goccia giù e seleziona il vostro browser. Un'alternativa deve configurare manualmente il vostro browser.

## Configurazione della procura del HTTP [ Internet Explorer ]

Andare iniziare - pannello di controllo - le opzioni del Internet –

10) Scegliere la linguetta dei collegamenti

11) Scegliere il tasto delle regolazioni di lan

12) Al battito di proxy server usare un proxy server....



Scattare il tasto avanzato

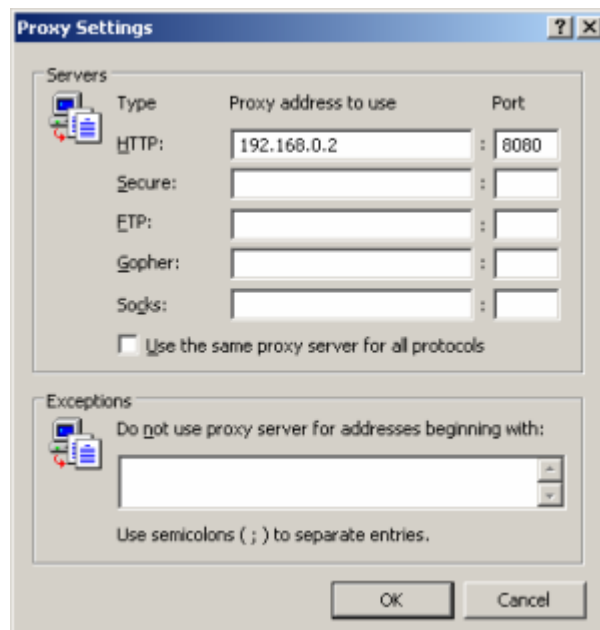

Compilare il vostro IP e port, il difetto è 8080 ma potete modificare l'orificio a vostro proprio gradire. **Dovreste usare 127.0.0.1 per l'indirizzo di procura e 8080 per l'orificio.**

Quello è tutto...

Allora scattare il tasto in di permett le opzioni parentali del filtro e questo accenderà la procura. Tutte le richieste dai clienti allora passeranno con il proxy server. **Se non li conoscete IP ADDRESS locale, iniziare la procura ed il filtro parentale dovrebbe visualizzarlo al contrario sotto uso locale 127.0.0.1 di indirizzo di Internet Protocol**

Allora potete configurare la procura via le opzioni del Internet o simile confrontato al vostro browser. Un esempio è indicato sopra.

#### **Permettere Il Filtro Parentale [ Metodo Diretto ]**

Il metodo diretto è un nuovo metodo di filtrazione del quello lo ha trasformato la versione 0.1.9. È lontano superiore ai i due metodi superiori. Prova l'intestazione di TCP/IP per gli indirizzi vietati di Internet Protocol, se un IP vietato è trovato l'orificio è chiuso e la comunicazione è fermata. Questo metodo è non browser specifico e dovrebbe funzionare con tutti i browsers senza alcun'esigenza della configurazione. Tutti i programmatori giovani germoglianti che osservano per rendere ad un nuovo freeware il filtro parentale dovrebbero andare diritto a questo metodo. Per coloro che sa il pacchetto di TCP/IP contiene le molto più informazioni e può essere provato ad un vasto grado. Questi tipi di codici sono più nella categoria di pareti refrattarie e di analizzatori di protocollo.

#### **Permettere Il Filtro Del Software**

A partire dal filtro parentale 0.1.9 potete ostruire il software. Ciò è stata inclusa per i programmi quali i dialers, che hanno costato un inferno del lotto di soldi ad uso. Migliorare filtrano fuori questi dialers e risparmi i soldi, allora potete trasmettermi più donazioni. Includere appena il titolo della titolo-barra del software che state provando a vietare. Il filtro del software è molto CPU intenso al momento ma migliorerà in avvenire.

#### **Avviare Il Filtro Parentale Quando Il Filtro Di Windows/Parental Carica In su**

Quando avviate il vostro calcolatore, potete desiderare il filtro parentale caricare automaticamente in su non appena il vostro calcolatore è sopra, invece di manualmente iniziarlo scattando un'icona. Con questo insieme di opzione, il filtro parentale automaticamente diventa attivo e si avvia filtrare il soddisfare indesiderabile. Questa opzione si ricorda di e rimane lo stesso fino a che non la cambiate.

#### **Filtro Parentale Di Conservazione Nascosto**

Questa opzione è insieme con il filtro parentale di inizio quando Windows carica su, con tutta l'applicazione del software quando carica su esso solitamente mostra qualcosa, ma quando battito questo filtro parentale di opzione rimarrete completamente invisibili. Non mostrerà nulla, ma preferibilmente rimane nascosta in modo da nessuno sa che è là. Ciò è fino a che naturalmente non colpiate la chiave di tastiera magica che sia



F10. Allora il filtro parentale diventa ancora visibile. Se avete regolato una parola d'accesso il dialogo di parola d'accesso con l'esposizione tranquilla anche se questo checkbox è battuto. Il ou di Y ha regolato una parola d'accesso ed ha selezionato l'opzione seguente nel qual caso neppure il dialogo di parola d'accesso non compare. Per accedere al ou di opzioni y di configurazione scrivere la vostra parola d'accesso a macchina sulla vostra tastiera ed il filtro parentale compare magico.

#### **Non mostrare Il Dialogo Di Parola d'accesso. Inizio attività Invisibile**

Questa opzione è disponibile soltanto se regolate una parola d'accesso, filtro parentale rimarrà tipo completamente invisibile e giusto la vostra parola d'accesso in qualunque momento sulla vostra tastiera e se la parola d'accesso è corretta, il filtro parentale comparirà e darli accedere a alle opzioni di configurazione. La chiave F9 filtro parentale del pellame tranquillo ma **premere F10 non farà niente**.

#### **Usare il metodo posteriore di reinstradazione del ciclo (più velocemente)**

Il controllo del questo checkbox ed usando del ciclo il metodo indietro significano che la reinstradazione si presenta dal vostro duro-guida; gli esami hanno provato che questo metodo è più veloce perché quando un luogo è ostruito, il filtro parentale soprattutto caricherà una pagina dal vostro hard-disk ed allora realizzerà la reinstradazione. Nota: Le pagine non sono nascoste sul vostro duro-lo guidano è solo più veloci accedervi azionamento di C in primo luogo e mostrare una pagina in bianco ed allora realizzare più successivamente la reinstradazione. Un Javascript è usato nella pagina in bianco per realizzare la reinstradazione anziché in ParentalFilter.exe. Determinati browsers non possono usare semplicemente questa opzione quali Mozilla e l'opera t hey per riorientare come normale.

#### **Periodicamente prospettiva di esplorazione espressa** [ per il soddisfare vietato ]

L'opzione è stata chiesta ed ora è inclusa. Così quando l'opinione quando un nome dell'autore o dell'oggetto è trovato quale Viagra, o il henry Vu, il email è cancellata. Quello è un metacarattere automatico. HerViagra inoltre otterrà cancellato. Usare il visore matrice della base di dati per aggiungere o rimuovere il nome dei mittenti e dell'oggetto. Il email ottiene trasmette alla scatola di cancellazione, in modo da potete vedere se il filtro parentale ha controllato correttamente il vostro email oppure no.

**Nota: Un'esplorazione periodica ha luogo possibilmente circa ogni 30 secondi, se il vostro email vi non è configurato otterrà ad un messaggio ogni 30 che dite soddisfare configura il vostro email, per arrestare questo uncheck l'opzione o per configurare il vostro email.**

Il filtro parentale non interroga il vostro fornitore del email per i nuovi messaggi che esplora soltanto il vostro email attuale. Non tutti i fornitori del email sono compatibili. Esaminarlo per vedere se vostro è ed email i risultati. Per aggiungere un nuovo email vietato accedere alla base di dati matrice scattando il tasto matrice del visore della base di dati. Potete aggiungere una nuova entrata nella linguetta vietata di parole. Aggiungere il nome del mittente, la frase tematica o la parola ed o il email address. Di quale potete accertare mai essere il più efficace, alcuno o tutto l'Info.

#### **Esplorare periodicamente i preferiti dello IE** [ per il soddisfare vietato ]

A volte i Web pagi contengono gli scritti che aggiungeranno automaticamente i loro Web site nella vostra lista dei favoriti. Il traliccio questa opzione non rimuove lo scritto che causi questo ma preferibilmente un'esplorazione è resa ogni così spesso per controllare se delle parole vietate compaiono nella vostra lista dei favoriti. Se, un tal favorito è ritenuto discutibile ed è cancellato.

#### **Periodicamente Affirmate Il Vostro Homepage dello IE**

A volte i Web pagi contengono gli scritti che cambieranno automaticamente il homepage del Internet Explorer. Il traliccio questa opzione non rimuove lo scritto che induca questo ad accadere ma preferibilmente un'esplorazione è resa ogni così spesso per controllare che il vostro homepage dello IE rimanga alla pagina che desiderate. La pagina di difetto è google.com. Così se attivate questa opzione che dovete anche regolare la vostra avvi-pagina o esso può cambiare a google.com.

Scattandosi le regolazioni si abbottonano per questa opzione,

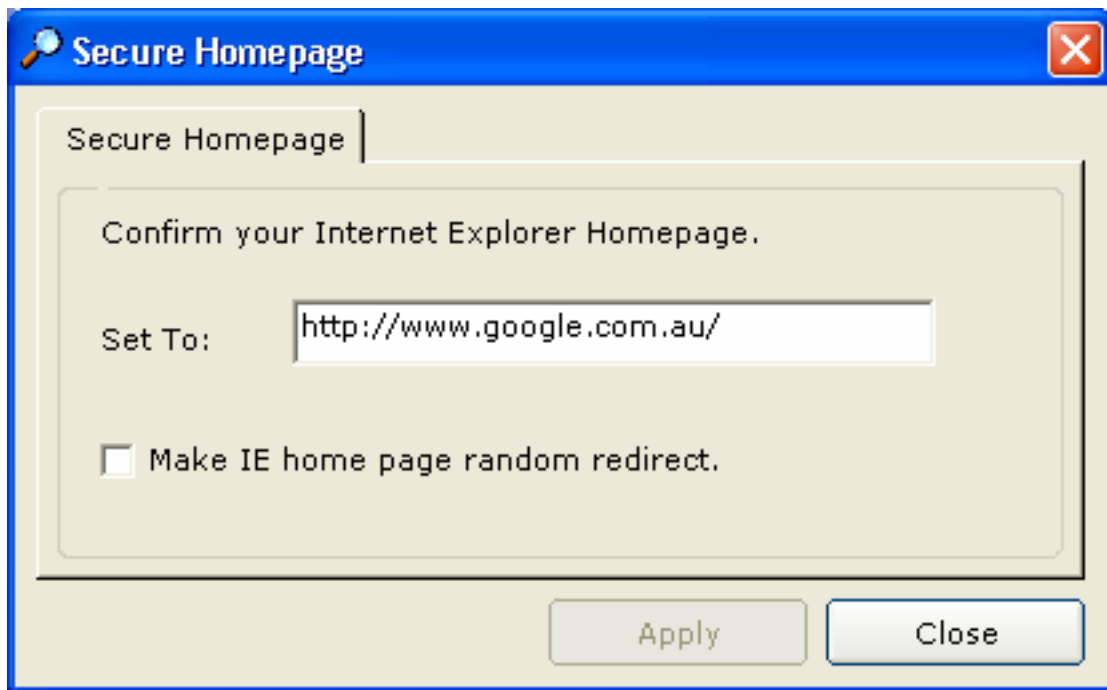

Regolandosi le opzioni per il fissaggio contro gli scritti che dirottano il homepage di xplorer del Internet E sono fatte qui. Nel surfing trovo parecchi problemi; un tale problema è scritti nel cambiamento di Web pagi la vostra pagina di inizio del Internet Explorer. Un webmaster potrebbe mettere un Javascript o un VBScript automatico in un Web page in modo da nella volta che prossima iniziate il Internet Explorer andate

direttamente a quella pagina di webmasters. Questa funzione sotto arresta quella. Entrare appena nella pagina che desiderate effettuare e scattare il tasto chiamato applicarsi. Il suddetto esempio prova a mantenere il homepage dei Internet Explorer a <http://www.msn.com>. Inoltre accertarsi l'opzione per permettere questa caratteristica è controllato fuori nella lista di opzioni.

Un'opzione supplementare doveva dare a Internet Explorer la possibilità a caso di nuovo orientamento. Allo stesso modo che la reinstradazione accade, in modo da fa la pagina di inizio dei Internet Explorer. Per provarlo, selezionare l'opzione ed iniziare il Internet Explorer. Allora scattare la sede alcune volte, voi sono riorientati ad una pagina differente secondo i luoghi nella casella di riepilogo di reinstradazione.

#### **Storia periodicamente chiara del Internet (biscotti di inc)**

Alcune persone gradiscono mantenere sempre la loro radura del nascondiglio del biscotto e del nascondiglio. Windows mantiene e registra la storia quali quali Web pagi visitate. Inoltre usa i biscotti che sono lime che tengono le informazioni su che cosa fate in linea, come quando voi scrivono il vostri username e parola d'accesso a macchina e scattano l'opzione per ricordarsi dei particolari in modo da del seguente-tempo che andate a quel luogo non dovete scrivere qualche cosa a macchina e siete entrati automaticamente. Molti luoghi usano i biscotti per ottenere le informazioni e spiarli possono scegliere alla radura questi nascondigli, marche parentali del filtro nessuna distinzione sopra se un biscotto è un biscotto del riempitore della forma o un biscotto della spia poichè il filtro parentale è rigorosamente uno stampo del porn non un pulitore di storia, o dispositivo di rimozione degli articoli della spia. Questa opzione è stata resa disponibile dovuto ricerca che è stata fatta per rimuovere il materiale nascosto discutibile quando un luogo ottiene ostruito.

#### **Inabilitare la vista trattata in Windows XP/2003**

Potete rimuovere il filtro parentale premendo Ctrl-Alt-Del e cercando la linguetta trattata e concludendo il processo di filtro parentale, il one-way per non fare rivelarla il filtro parentale nella lista trattata per rendere a filtro parentale un servizio, il codice per fare questo è vasto ed occorrerà tempo, nell'intervallo potete controllare questa opzione e fare inabilitare la linguetta trattata. Uncheck questo valore e la linguetta trattata sarà permesso. Sotto Windows 98 il filtro parentale non compare nel responsabile di operazione affatto.

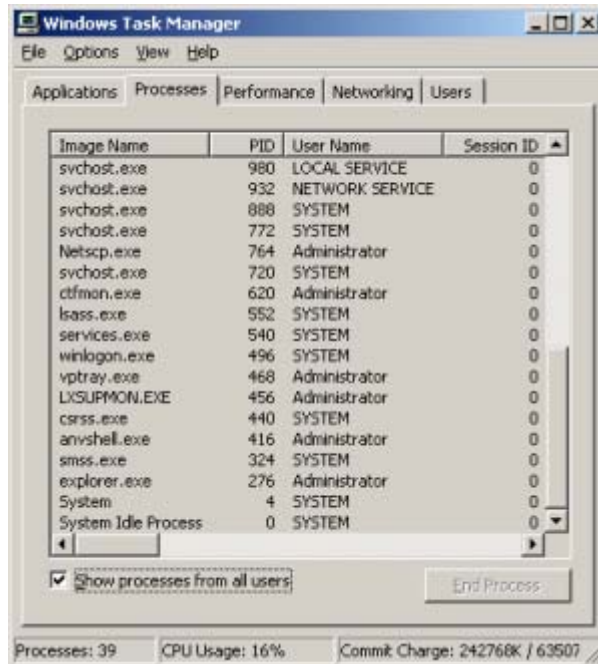

Disabled

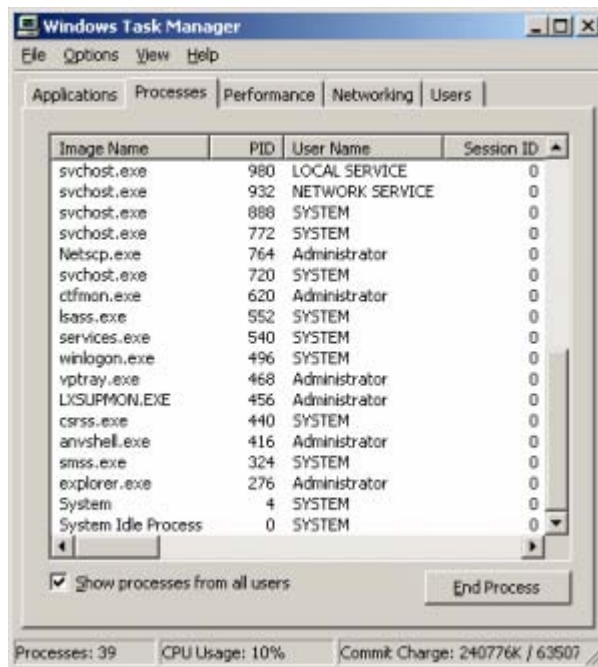

Permesso

Nota: ciò è lingua specifica, se usate una lingua differente tranne l'inglese, voi deve trasmettere che cosa la vostra lingua dice è "responsabile di operazione di Windows", "processi" e "processo di conclusione" in modo da posso includerlo per altre lingue che regolano questa opzione non posso funzionare al contrario.

**Mostrare l'icona del Yazoo in vassoio del sistema**

Potete fare mostrare il filtro parentale un'icona nel vassoio del sistema, quindi permettendoli fare le azioni giusto scattandosi su quell'icona e selezionando un'azione. Ci è attualmente soltanto un'opzione e quello deve mostrare il filtro parentale quando è nascosto. L'icona è progettata da Yazoo. A proposito potete scattare sopra la maggior parte delle icone ed essere trasportati al homepage del progettista.

#### **L'aspett fornisce la chiave prima del nuovo orientamento [ IE ]**

Come la maggior parte dei filtri convenzionali, dovete premere entrate prima del nuovo orientamento. Fa tic tac questa opzione da attendere fino a che non premiate entriate prima del nuovo orientamento. Se avete un collegamento che lento potete ottenere una piccola della pagina seguente prima che la reinstradazione accada, se non potete tollerare questo, il uno o il altro uncheck l'opzione o usare la procura o fare entrambi.

#### **Rimuovere dalla lista di programmi di Add/Remove**

Potete rimuovere il filtro parentale dalla lista di programmi dei pannelli di controllo Add/Remove. Fare questo lo rende più duro a uninstall.

Loro era abbondanza di risposte riguardo a rimuovere il filtro parentale. Poiché una caratteristica di sicurezza voi non potrebbe rimuovere il lter parentale di Fi a meno che in primo luogo lo chiudiate giù. Che la caratteristica di sicurezza da allora è stata rimossa come erede di t ha sembrato essere molta frustrazione su come realizzare questo ed il problema era io crede dovuto una mancanza di prova reale sotto Windows 98 che ha indotto il filtro parentale a non visualizzare un'interfaccia affatto. Prima di andare avanti e della regolazione dell'opzione occorrere un certo tempo ottenere comodo con l'interfaccia, se ritenete sicuri con il filtro che parentale potete usare questa opzione di sicurezza. Questa opzione temporaneamente inabilita il filtro parentale uninstalling rimuovendo l'icona dai programmi di Add/Remove. Quando desiderate al uncheck giusto del filtro parentale del uninstall l'opzione e l'icona nella lista di programmi dei pannelli di controllo Add/Remove dovrebbero riapparire ancora permettendoli al uninstall.

**Se i dati usati per riempire le opzioni dentro sono corrotti, tutte le opzioni ottengono la risistemazione ai loro valori di difetto.**

#### **Metacaratteri usando del URL di processo**

Potete procedere metacaratteri usando i 500.000 del URL che sono molto più rigorose. **Questa opzione non può realmente essere usata** al momento perché è ugualmente CPU giusto intenso.

Potete esaminare come nuovo CPU effettuate così operazione gigantesca. Il futuro vedrà che questa opzione trasformarsi in in volontà pc e più efficiente ottenere più veloce e più in grado di occuparsi di questa opzione.

**Acquistare padronanza Del Visore Della Base di dati**

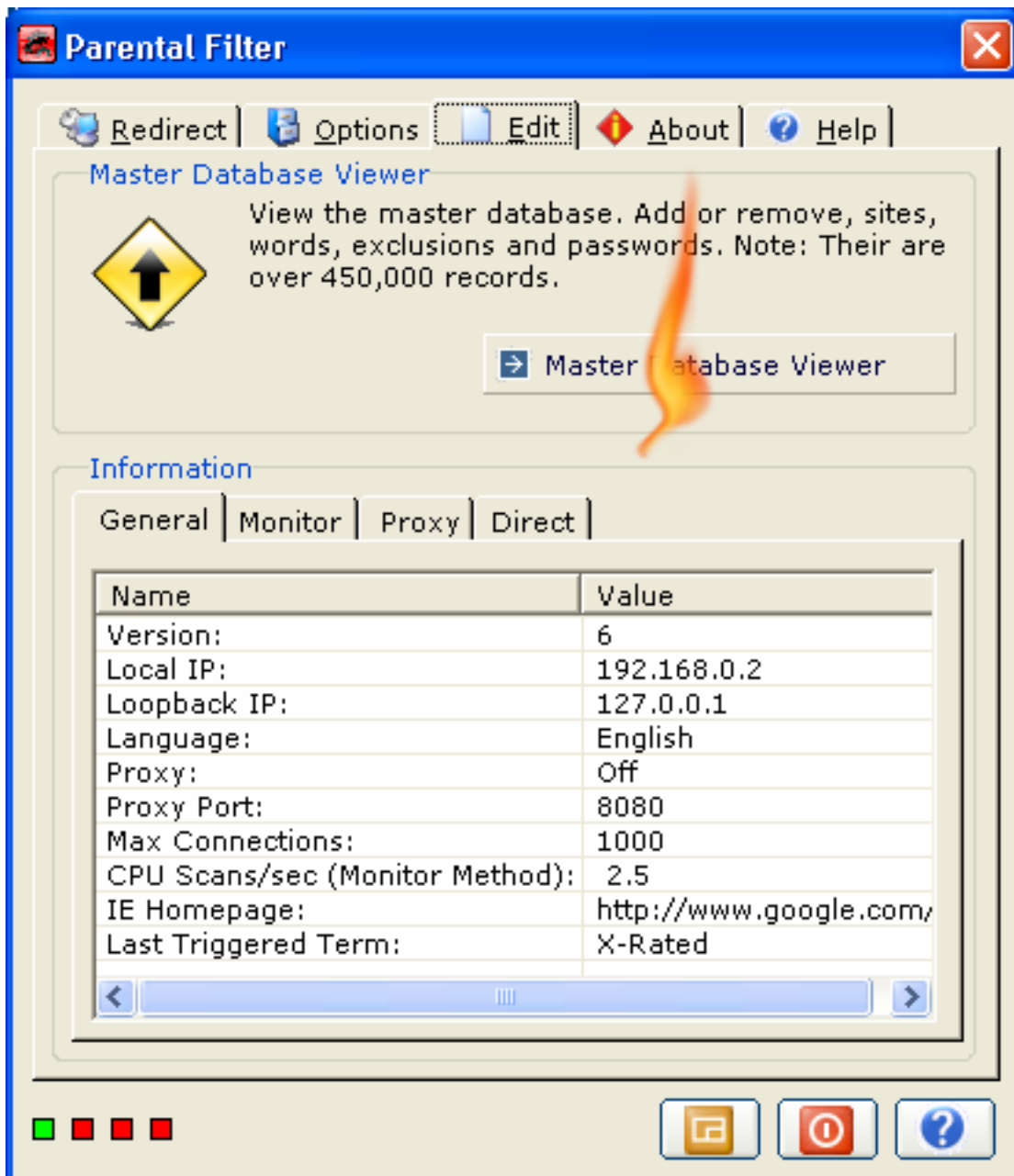

Il filtro parentale permette che adattiate la definizione per il cliente. Avete la capacità di definire che cosa è ammesso o respinto. Questa funzione è chiamata il visore matrice della base di dati; scattare il tasto matrice del visore della base di dati per accedere alla base di dati.

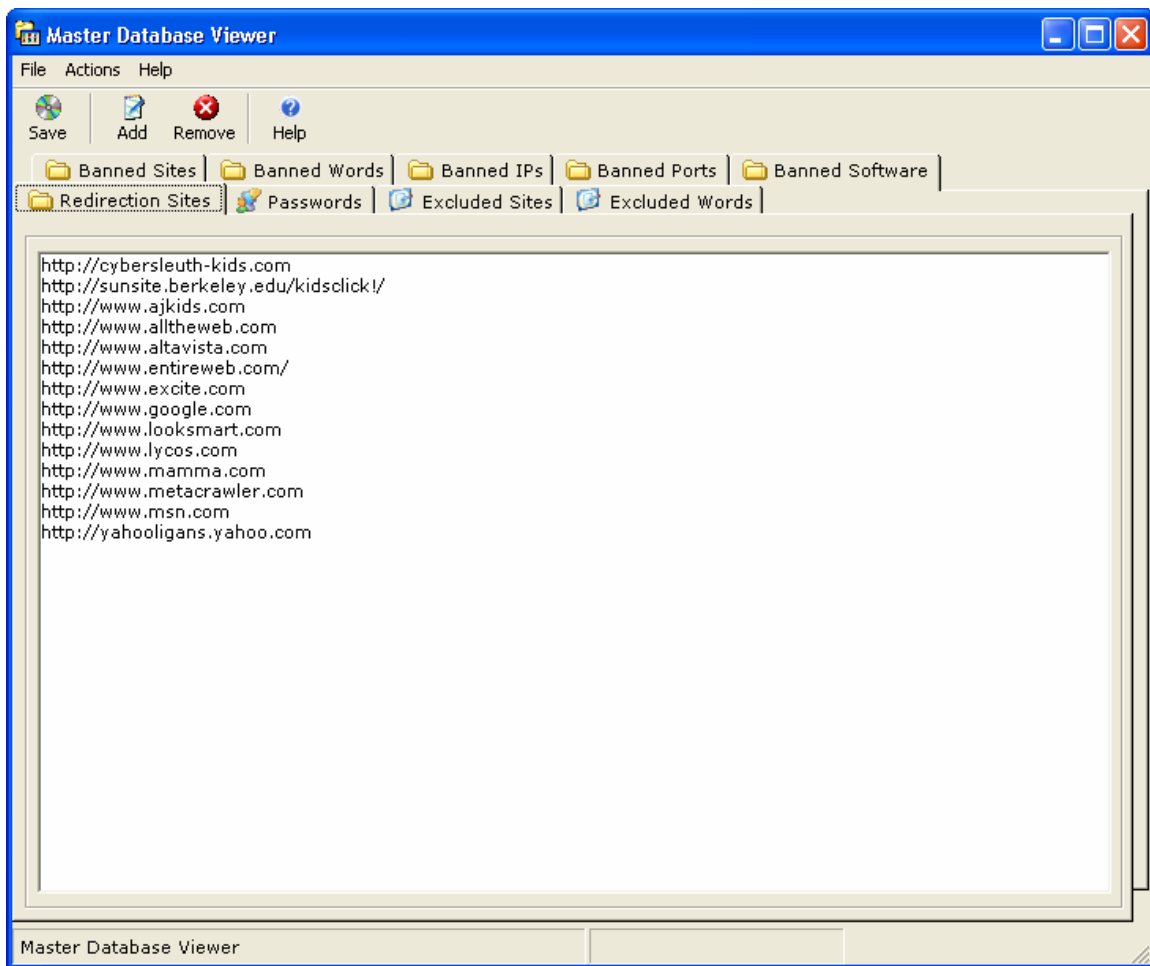

Il visore matrice della base di dati mostra tutte le definizioni nella base di dati quali i vostri luoghi di reinstradazioni, parole d'accesso, luoghi esclusi e parole, i vostri luoghi ostruiti, parole ostruite, IP vietati, orificii ed il vostro software vietato.

È stato destinato per renderlo facile come possibile; state aggiungendo una nuova entrata o state rimuovendo esistente.

## Navigazione

Scattate la linguetta della scelta e sarete presentati con quello le entrate della base di dati di quella linguetta. La suddetta immagine vi mostra tutti i luoghi di reinstradazione. Potete aggiungere a quella lista o rimuovere gli articoli da quella lista.

Scattare ogni tasto come esercitazione per vedere che cosa è disponibile.

## Conservare la base di dati

Come regola generale premere il tasto risparmi prima di rimuovere. Se modificate la base di dati e rimuovete sarete richiamati da una finestra di dialogo. Realizzare un'azione non si conclude con un automatico risparmi, permettendo che il visore matrice della base di



dati rimuova e non risparmi i cambiamenti fatti. Dovete fare la selezione per conservare la base di dati. Avvertimento: Loro è nessun undo l'opzione.

### Rimuovere la base di dati

Lima scattantesi - l'uscita rimuoverà il visore matrice della base di dati; se non premete risparmiare prima di rimuoverli sarà richiamato dalla seguente finestra di messaggio. Entrambi sì e nessun'uscita la base di dati, ma selezionare sì conservano i cambiamenti e selezionare nessuna non.

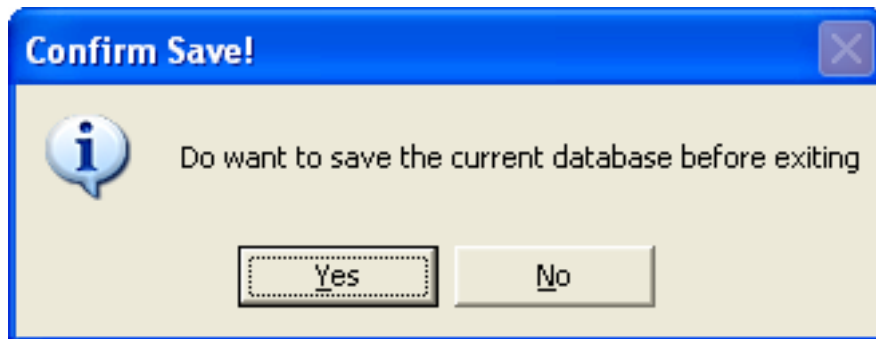

La base di dati ritornerà al dichiarare ch'era prima di tutti i cambiamenti se non selezionate per conservare. **Loro è nessun auto-save.**

### Aggiungere - La Aggiunta Delle Molte Entrate

Scattarsi aggiunge mostrerà il seguente dialogo.



Filtro parentale prima della versione 0.1.7 usata per usare la aggiunta o per rimuovere la convenzione, stava limitando come la quantità di pubblicazione dell'uno può fare era singolare. Potreste aggiungere soltanto una definizione o rimuovere una definizione alla volta. Il visore matrice della base di dati d'altra parte permette il batch che aggiunge e che rimuove e realmente libera in su l'importo che potete fare. È semplice da copiare e colla da una lima di testo nel textbox di aggiunta e da aggiungere molte entrate. I supporti della casella di testo si trascinano e cadono.

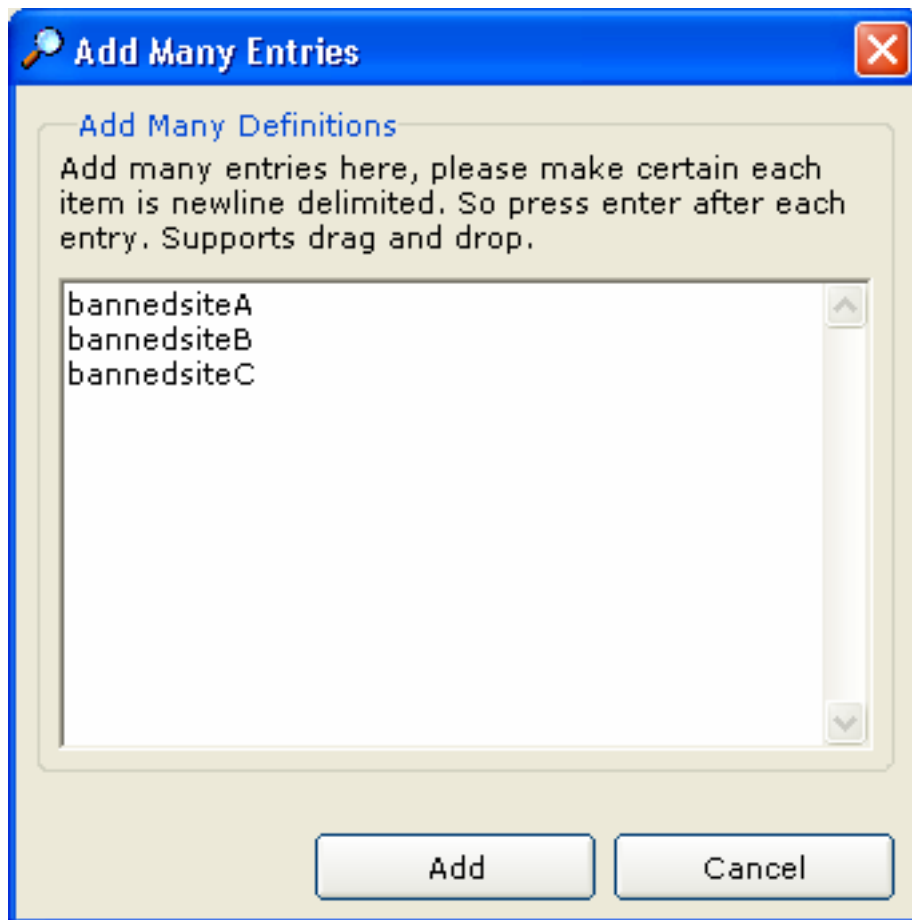

Sopra è un esempio di come aggiungere molte entrate, intere di e le nuove definizioni nel textbox ciascuno che l'entrata separata sia delimitata da una nuova linea. Una voce per la linea. Allora scattare il tasto di aggiunta. Altrimenti scattare l'annullamento per abbandonare. Le nuove entrate ottengono aggiunte alla lista e dopo che premiate le conservano diventano attive. Se scattate il senso mezzo dell'annullamento attraverso o fate un errore, non premere risparmi l'uscita giusta ed i cambiamenti non saranno conservati.

Potete aggiungere i nuovi luoghi, le parole, i email, le esclusioni e le parole d'accesso. Ciò vi dà l'alimentazione sopra che cosa scegliete ammettere o negarvi preferibile per o per la a amava uno. **Dove le nuove entrate sono aggiunte dipende da che linguetta è attiva.** Quello sarà dove le nuove entrate saranno disposte. Potete tranquillo selezionare una linguetta differente mentre la finestra di dialogo di aggiunta è visibile.

## Parole

Quando il filtro parentale di parole ostruenti ha bisogno soltanto della parola di essere nella frase affinché attivi. Per esempio, loro non c'è nessun punto che mette nelle parole, porn ed i pornstars, porn attiveranno quando i pornstars è trovato. In questo caso guardare fuori per le parole come l'estremità, poichè il tasto di parola inoltre sarà ostruito. Mentre una precauzione che l'ultima parola ha filtrato è visualizzata così mentre usando il

Internet se una parola si vieta che non dovrebbe vietarsi potesse rimuoverla dalla lista o aggiunge un'esclusione e permette il Web site. **A partire dalla versione 0.1.9 la lista vietata dei email sono stati fusi con i luoghi vietati e le parole vietate elencano perché una lista simile stava cominciando ad essere formata.** Così aggiungere i vostri email di Viagra alla lista vietata di parola.

Nessun metacarattere è richiesto, metacaratteri è automatico. La parola "sesso" sarà trovata in qualcosa cryptic quanto "jgfb77SEX9834jnb". È importante mantenere tutte le definizioni concise poichè l'esame supplementare è realizzato inutilmente quando i duplicati sono apparenti nelle definizioni. L'esame supplementare significa la degradazione di prestazioni e fa ritardare. Un esempio di un duplicato è porn e pornstars.

## Luoghi

La disposizione corretta per la aggiunta dei Web site nuovi non è **<http://www.bannedsite.com>**, luogo vietato bisogni parentali del filtro soltanto, aggiungente il HTTP:// o il WWW o il com limita le possibilità ostruenti del filtro parentale. Una volta che è aggiunto alla lista, il luogo è attivamente ostruito. La teoria sulla disposizione è che quando aggiungete, per esempio [www.awebsite.com](http://www.awebsite.com), il luogo può ancora essere raggiunto da <http://awebsite.com> di battitura a macchina giusto, perché un confronto dei due Web site da Parental Filter riterrà che siano differenti. Se desiderate vietare un luogo come [match.com](http://match.com) (a sceglie il luogo), ma ancora desiderano osservare [match.net](http://match.net) (un luogo di sport). Dovreste scrivere [match.com](http://match.com) a macchina ed in questo caso [match.net](http://match.net) non si vieterà. In breve, dettagliata la frase vietata di Web site più specifico il divieto. A meno che quando desiderate vietare [www.match.com](http://www.match.com) ed il luogo possano ancora essere raggiunti scrivendo <http://match.com>.

## Esclusioni

Devo dichiarare una parola dell'attenzione, luoghi del porn posso essere raggiunto con l'apparenza delle esclusioni, loro sono un'edizione conosciuta con il passaggio di parola. I luoghi di Porn possono ottenere la access sotto la relativa apparenza. Così non fare t la aggiungono. I W come sperimentare e trovato parecchi luoghi che non sono proceduti; i luoghi erano verbalmente espliciti ma il filtro parentale non ha fatto niente. Perché? Anche se loro era abbondanza delle parole che dovrebbero innescare parentale filtrare. La T che esprime "il passaggio" è stata aggiunta alla lista di esclusione ed era attiva. Il passaggio di parola inoltre è stato trovato nel luogo e quei luoghi allora sono stati permessi essere osservati. In modo che sia un paragrafo dell'attenzione. L'esclusione dal Web site è molto più convenzionale perché è più distinta.

## I Protocolli Del Internet Richiamano I IP

A partire dalla versione 0.1.9 il metodo diretto permette che forniate gli indirizzi del IP, quando questi indirizzi sono trovati nell'intestazione del pacchetto di TCP/IP, ottiene ostruito. Attualmente la quantità di filtro parentale 0.1.9 di IPS è dotata per tenere è **massimo 32.768**. Il nce che della O questo limite è stato raggiunto, i t sarà abbastanza un'esercitazione semplice per estendere il limite. Così dico che non ci è limite alla quantità di voi del IP può aggiungere praticamente milioni e con spese generali pochissime.

## Orificii Vietati

Potete anche aggiungere gli orificii vietati a distanza o gli orificii locali, questo ha molto uso la pornografia che di filtrazione è più comunemente una caratteristica delle pareti refrattarie e di esso un ramo della tecnologia. Potete aggiungere fino a 32.768 orificii a distanza e 32.768 orificii locali massimi.

## Software Vietato

A partire dal filtro parentale 0.1.9 potete aggiungere i titoli della barra di titolo delle applicazioni del software, questo è principalmente un metodo respinge il tipo applicazioni del dialer da visualizzare o usare. Queste applicazioni sono destinate per fare le telefonate ad un costo incredibilmente alto.

## Luoghi Di Reinstradazione

Potete aggiungere o rimuovere i luoghi di reinstradazione con il visore matrice della base di dati; questi sono i Web site che il filtro parentale riorienta a quando un luogo è ostruito.

## Parole d'accesso

Potete vedere le parole d'accesso attualmente attive nella linguetta di parola d'accesso. Aggiungere o rimuovere le nuove e vecchie password.

## Rimuovere - La Rimozione Delle Molte Entrate

Per rimuovere molte entrate, scattarsi con il vostro mouse, allora tenere e trascinarsi per selezionare gli articoli multipli come illustrati nell'immagine qui sotto.

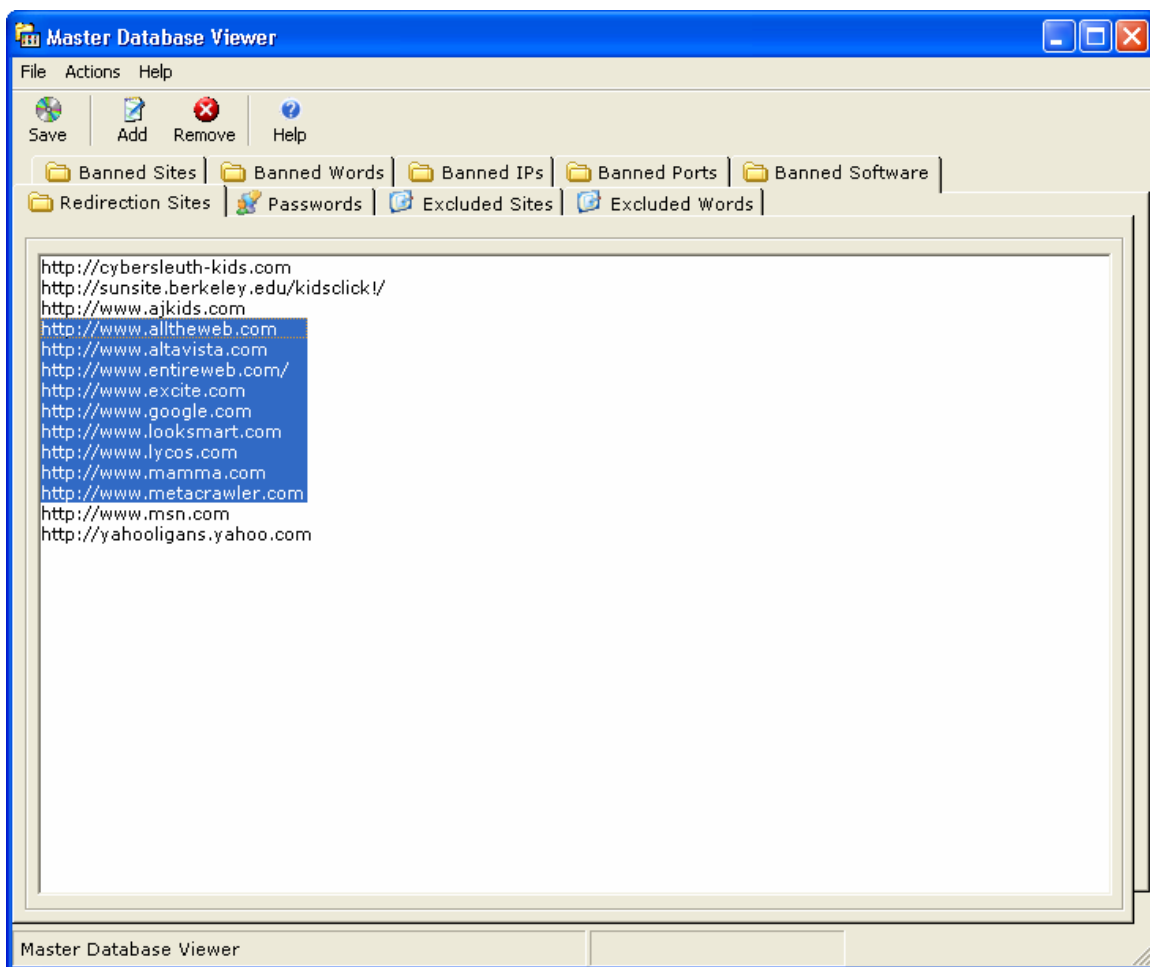

Allora scattare il tasto di rimozione, voi allora premono risparmi sul toolbar per conservare i cambiamenti.

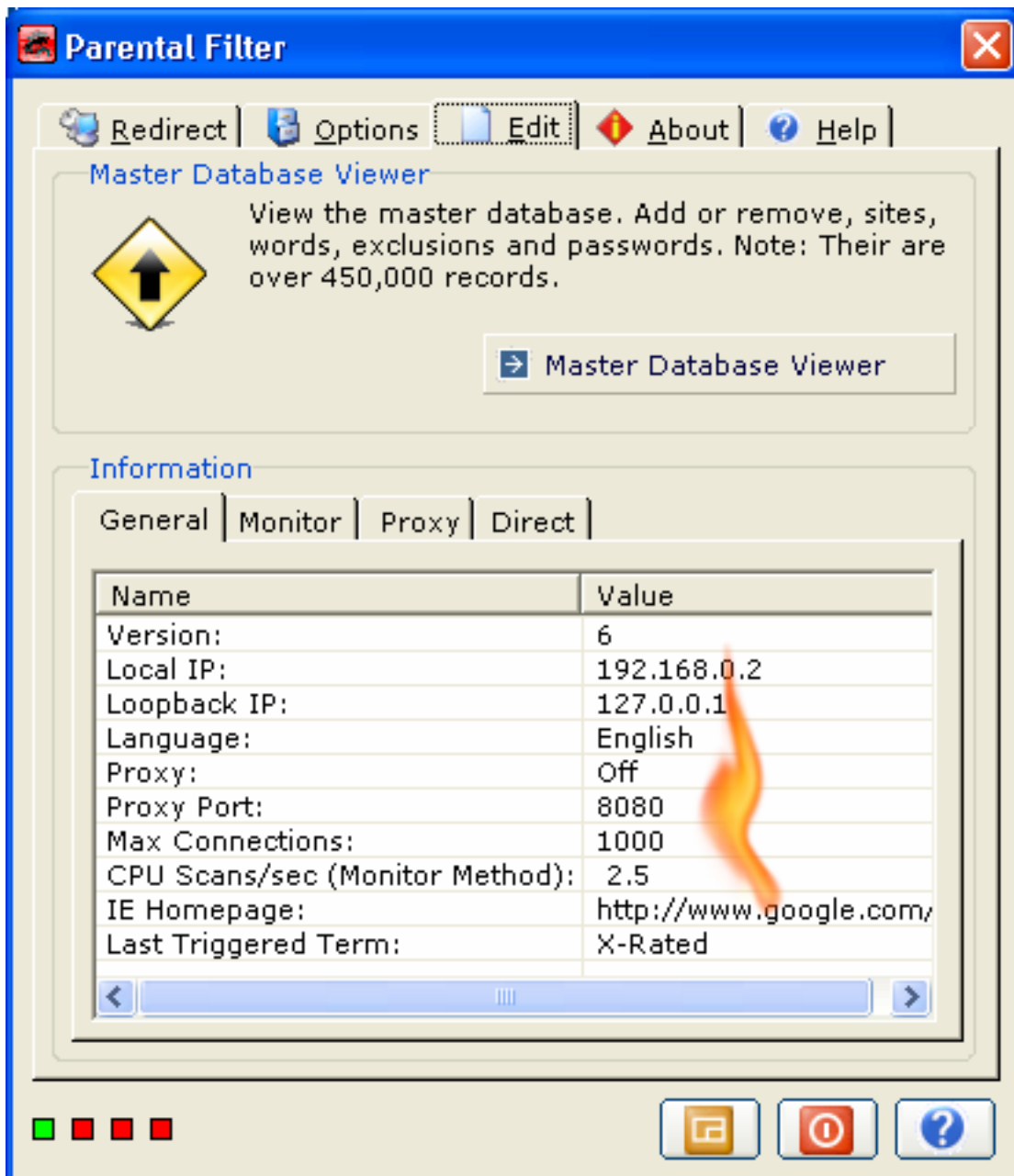

Annotare è un'altra sfaccettatura di molti filtri. Il metodo accettato del momento è comunicazione di comunicazione possibilmente è poco un ingannevole e vasto. È più interazione e partecipazione con i vostri bambini con il risultato di generazione i legami, l'uguaglianza ed appartenere reciproci effettuanti. Così sono piccolo sensibile circa il filtro parentale che usando per spiare e progetterò annotare giustamente. L'esposizione otterrà più elaborata in avvenire ma in questa fase fornisce appena le informazioni di base.

Annotare fornisce le seguenti informazioni.

Controllare l'esplorazione di metodo al secondo: 0.5 - 1000

Lingua, Inglese, Tedesco, Spagnolo, Dutch, Italiano, Francese

La procura Dichiarata, sopra o fuori

IP ADDRESS locale [ procura ]: 127.0.0.1 o al contrario

Orificio ascoltante locale [ procura ]: 8080 o al contrario

Ultimo Termine: uno di un certo numero di parole o di luogo vietate per esempio xxx

Homepage Del Internet Explorer: La vostra pagina di inizio del Internet Explorer

### **Più sull'ultimo termine**

Quando un Web site è ostruito, la frase o il nome del Web site che è ostruito comparirà nel suddetto spazio fornito. Ciò permetterà che controlliate i Web site che innescano erroneamente il filtro parentale o rimuovendo quei termini dalla base di dati, rendente quei termini più descrittivi o a partire dalla aggiunta di versione 0.1.7 quei termini ad un'esclusione elencano.



## Circa - L'Aggiornamento

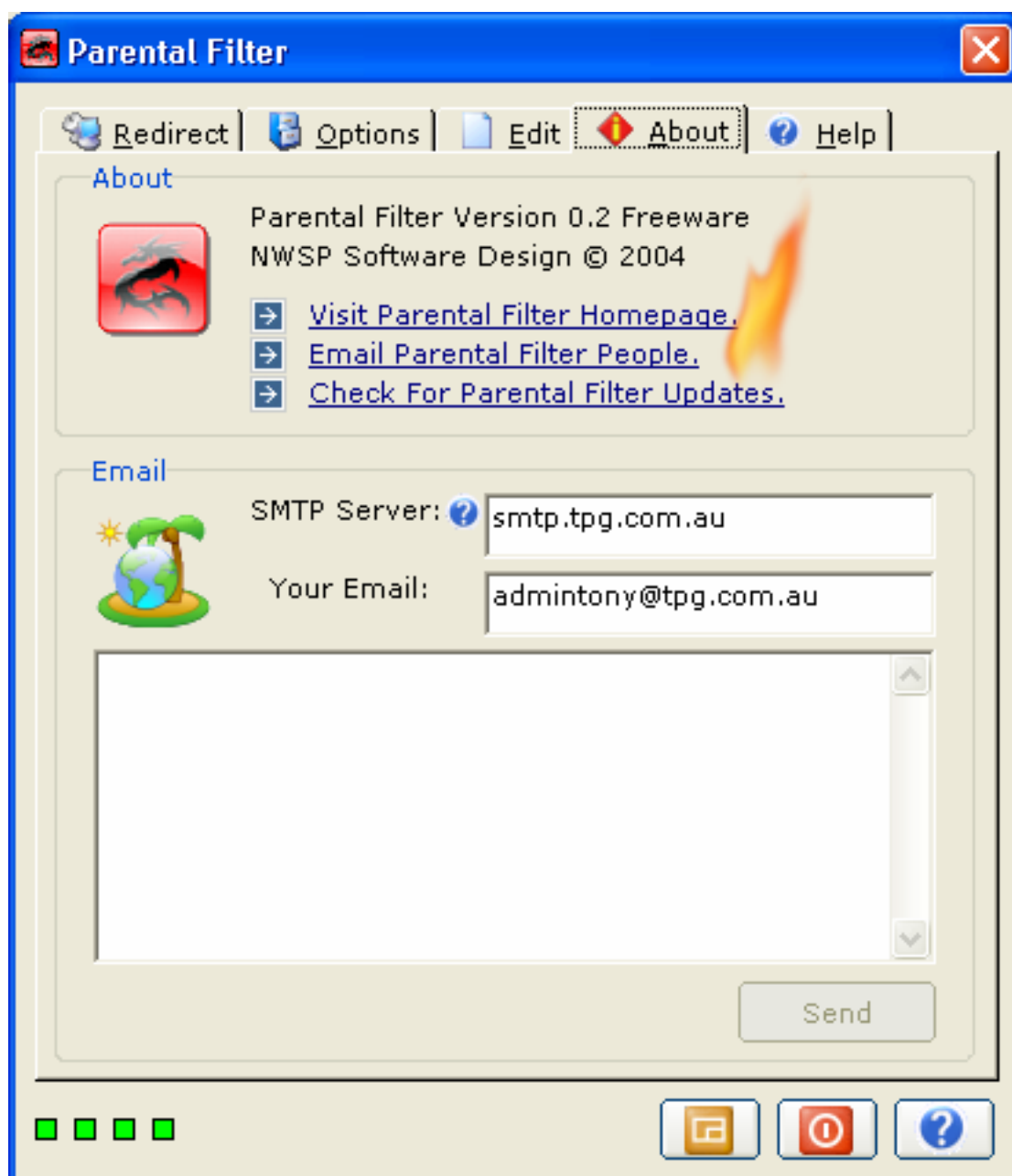

L'azzurro si abbottona sopra assomiglia ai collegamenti di Web page e quando il vostro mouse supera loro cambiano il colore, girano il colore rosso. Gallina di W li scattate sopra che realizzano un'azione. Sotto è una descrizione sommaria di ogni articolo.

### Homepage Parentale Del Filtro Di Chiamata

Scattare sopra questo collegamento per visitare il homepage parentale del filtro. Il homepage corrente è

<http://users.tpg.com.au/adslgoej>, potete ottenere sempre le ultime informazioni sul filtro parentale dall'indirizzo di fotoricettore qui sopra.

#### **Gente Parentale Del Filtro Del Email**

Scattare sopra questo collegamento per aprire il vostro cliente del email di difetto e per trasmettere a NWSP lle certe risposte. Il email corrente per tutta la comunicazione è [admintony@tpg.com.au](mailto:admintony@tpg.com.au)

#### **Controllare per vedere se c'è aggiornamenti parentali del filtro**

Scattare sopra questo collegamento per controllare se una nuova versione del filtro parentale è disponibile.

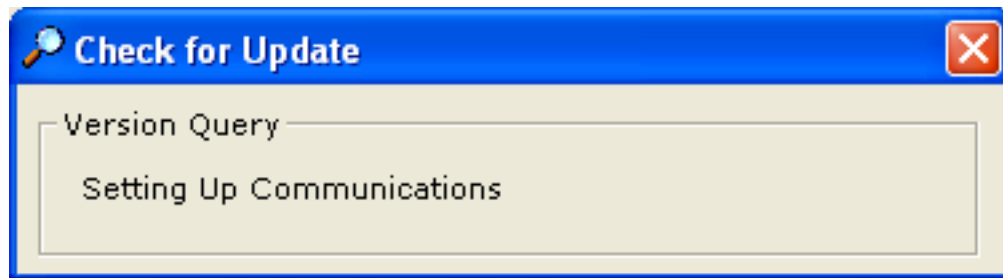

Ciò inizia la comunicazione con NWSP e controlla se un aggiornamento esiste.

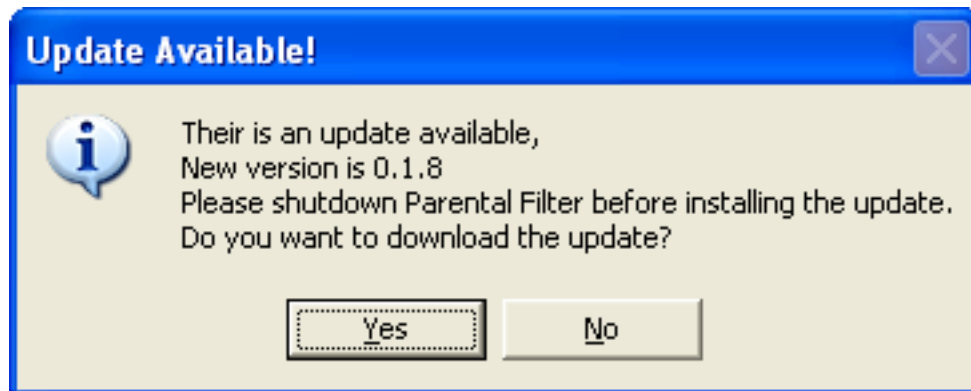

Se ci è un aggiornamento, potete sceglierli al trasferimento dal sistema centrale verso i satelliti o al contrario.

#### **Ricordarsi a uninstall di vecchie versioni prima dell'installazione della versione nuova**

I fatti sono voi non hanno bisogno del uninstall la vecchia versione prima dell'installazione della versione nuova; potete scrivere sopra semplicemente la vecchia versione installando la nuova versione. Ma mostrare una certa cura per una certi computazione ed uninstall liberi di difficoltà la vecchia versione prima dell'installazione della versione nuova, inoltre vedono se un dispositivo di piegatura risiede nel programma Parental Filter chiamato lima e lo cancellano prima dell'installazione della versione nuova.

**Sostegno la base di dati matrice se avete reso a cambiamenti prima di voi il  
uninstall.**

Se la avete resa a cambiamenti alla base di dati indietro in su. Un senso fondere  
due basi di dati sarà formulato.

Se versione della r del filtro parentale siete aggiornati,

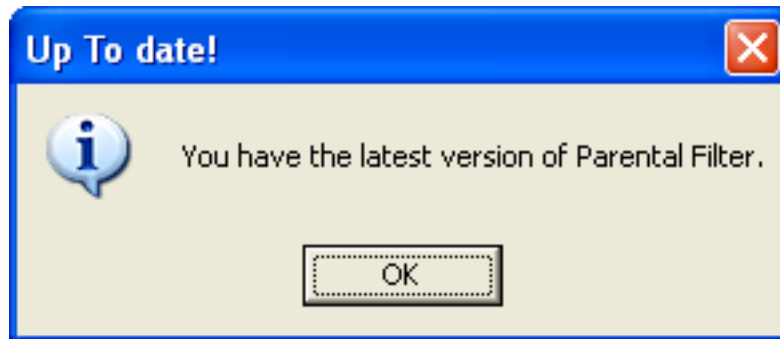

**Circa - Il Email**

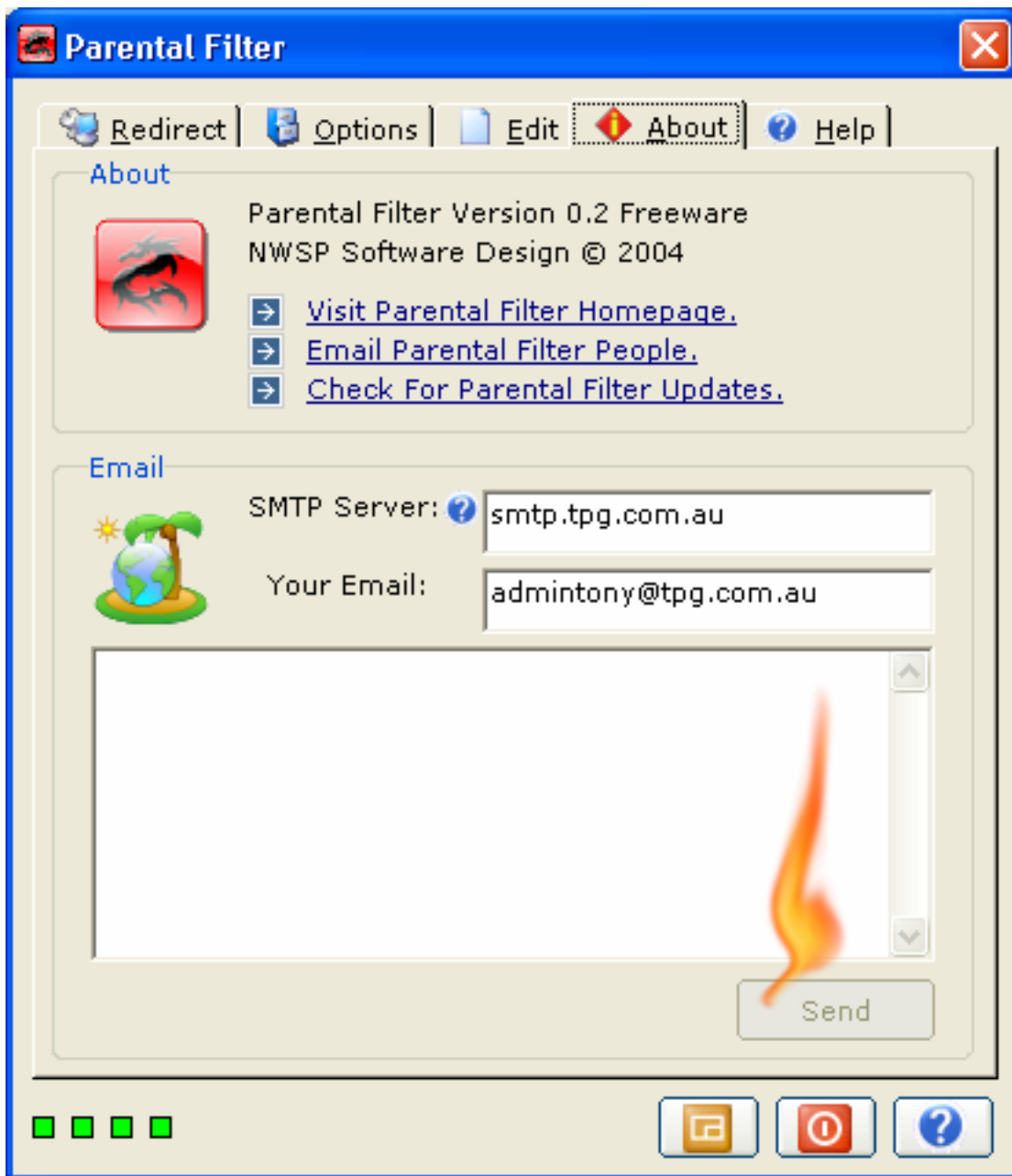

Una funzione del email è stata fornita nell'applicazione. Scrivere semplicemente il vostro email address a macchina nel textbox fornito. Per lo smtp dividere, se non conoscete questo, esso è solitamente in questa disposizione. **Smtp.** ed allora scrivere che cosa a macchina viene dopo @ nel vostro email. Per esempio, smtp.myemailprovider.com, considerante il mio email address è myname@myemailprovider.com. Allora scattare il tasto di trasmissione. Se siete incerti circa questo vogliate scattare sopra il collegamento del email preferibilmente. Uno sforzo è stato fatto automobile-riempie l'assistente dello smtp ed il vostro email address. Se il materiale di riempimento auto riesce, il tipo del ust di J il vostro messaggio nel textbox e scatto trasmette.

Il filtro parentale ottiene aggiornato tramite risposte. Dovete annunciare siete citate per ottenere che l'edizione ha risolto.

Accertare la risoluzione dei successi di un'edizione, dirci:

- Versione di Windows per esempio XP o 98
- Lingua di Windows per esempio francese inglese
- Browser & versione per esempio IE 6.0.3790.0
- L'altro Info per esempio usando ecc toolbar)

Le risposte ottengono molto vaghe senza il suddetto e la comunicazione suddivisa causare la frustrazione per tutto l'implicato. Così le informazioni potete fornire il migliore. **Studiare la possibilità di trasmettere lo screenshot.**

## Tasti Del Pellame, Di Arresto & Di Aiuto



### **Pellame**

Scattandosi sul tasto del pellame semplicemente rende il filtro parentale invisibile, potete anche premere **F9** per fare questo ed allora per premere **F10** per fare il filtro parentale riapparire ancora.

### **Arresto**

La pressione del questo tasto non finestre di arresto, preferibilmente spegnerà il filtro parentale e filtrare sarà disabled.

### **Aiuto**

Scattare il tasto di aiuto porta in su questo aiuto.

### **I Quattro Quadrato Verdi**

I quadrato verdi dei fours sono indicatore s,

La parte di sinistra la maggior parte del quadrato - quando il verde significa che il metodo del video del filtro parentale è sopra, mezzi rossi è spento.

Il quadrato seguente – quando il verde significa che il metodo di procura del filtro parentale è sopra, mezzi rossi è spento.

Il quadrato seguente – quando il verde significa che il metodo diretto del filtro parentale è sopra, mezzi rossi è spento.

La destra la maggior parte del quadrato - quando il verde significa che il filtro del software del filtro parentale è sopra, mezzi rossi è spento.



*L'Estremità*





## Willkommen zum elterlichen Filter

Glückwünsche auf dem Wählen des elterlichen Filters.

Elterlicher Filter ist entworfen, um Netzaufstellungsorte zu blockieren, die für Sie oder Leute in Ihrer Obacht unpassend sein können. Elterlicher Filter ist eine porn Blockerebene und ein einfach.

## Über Uns

NWSP besteht wenn Tony Ganino und eine spezielle Gruppe Freiwilliger, die ständig helfen, elterlichen Filter durch Internet-Korrespondenz zu verbessern. NWSP ist entworfen, um zur Menschlichkeit und zu den vorteilhaften Produkten des Erzeugnisses für ein grösseres gutes vorteilhaft zu sein.

## Elterlicher Filter ist Freeware 100%

Er kostet Ihnen kein Geld Gebrauch zum elterlichen Filter. Er kostet Ihnen kein Geld, um elterlichen Filter zu verteilen. Sie sind frei, ihn zu verwenden und sind willkommen, ihn zu verwenden.

Sie würden an der Menge der Arbeit und der Bemühung überrascht, die erfordert wurden, um elterlichen Filter zu produzieren. Die Bemühungen bitte schätzen. Was wir, ist nicht einfach. So, wenn Sie Rückgespräch zur Verfügung stellen, ist es die im Allgemeinen gute Natur, zum mit einigen freundlichen Wörtern anzufangen. Z.B. danke. Klassen I sprechen lly für die meisten Freewareprogrammierer; Motivierenrückgespräch kann unterscheiden.

## Elterlicher Filter anonciert - die Spionwaren – heimlich - Nag frei

Etwas Software enthält das Annoncieren. Leute im Allgemeinen mögen nicht annoncieren. Persönlich ich bin von der vollständigen Angelegenheit mißtrauisch und elterlicher Filter anonciert Sie mit einer besseren Erfahrung frei versehen.

Etwas Software-Gebrauch- Spionwaren, zum was herauszufinden Betriebssystem, das Sie benutzen und andere persönliche Informationen. Leute im Allgemeinen mögen nicht Spionwaren. Persönlich ich mag es nicht auch nicht. Elterlicher Filter hat keine Spionwaren.

Etwas Software nags Sie entweder zum Register oder tun noch etwas. Elterlicher Filter nag nicht niemand, um alles zu tun.

Irgendein sof tware Platz ein heimliches, wo, sobald Sie die Software anbringen, s omeone Ihren Computer finden und ihn zugänglich machen kann, Betrachtung und Lernen über Sie. Elterlicher Filter hat keine backdoors, gibt es absolut keine Hintergrundkommunikation, die an zwischen NWSP und Ihre Kopie des elterlichen Filters geht.

## **Elterlicher Filter Ist Nicht Mit Irgendwelchen Anderen Firmen Angeschlossen.**

Keine Informationen, die Sie das NWSP geben, werden nicht von anderen Firmen verkauft oder fehl.angewendet oder angesehen. Email, Reschnüre und andere Informationen erhalten normalerweise nach dem Wert der mitgeteilten Informationen ablaufen gelöscht.

## **Lizenz**

### **1) copyright.**

Die Software, die Parental Filter genannt wird, enthält vertrauliche Informationen des NWSP Software-Designs und alle copyrighteingetragenen Warenzeichen und andere Rechte am geistigen Eigentum in der Software sind das Alleineigentum des NWSP Software-Designs.

Elterlicher Filter ist © copyright NWSP 2004 alle Rechte vorbehalten.

Ikonen, die eine Nd Gestaltungsarbeit im elterlichen Filter arbeiten kann, sind die Arbeit von NWSP und sind das © c o p y r i g h t ihrer jeweiligen Inhaber.

### **2) Verzicht der Garantie.**

ES GIBT KEINE GARANTIE FÜR DIE SOFTWARE, DIE PARENTAL FILTER GENANNT WIRD. ALLE DRÜCKEN Aus ODER DEUTETEN DARSTELLUNGEN An UND GARANTIE, EINSCHLIESSLICH JEDE MÖGLICHE IMPLIZIERTE GARANTIE DER MARKTGÄNGIGKEIT, EIGNUNG ZU Einem BESTIMMTEN ZWECK ODER Nicht-Verletzung, WERDEN HIERMIT IM VOLLSTEN UMFANG AUSGESCHLOSSEN, der VON LAW. NWSP SOFTWARE DIE ERLAUBNIS GEHABT wird, die DESIGN NICHT GEWÄHRLEISTET, DASS DER BETRIEB DER SOFTWARE UNUNTERBROCHEN ODER Fehlerlos IST.

### **3) Haftungsbeschränkung.**

IN KEINEM SOFTWARE-DESIGN DES FALL-WILLENWSP FÜR JEDES VERLORENE EINKOMMEN, PROFIT ODER DATEN ODER FÜR DIE SPEZIELLEN, INDIREKTEN, LOGISCH FOLGENDEN, BEILÄUFIGEN ODER STRAFENDEN JEDOCH VERURSACHTEN BESCHÄDIGUNGEN VERANTWORTLICH SEIN.

### **4) Bezeichnung.**

Die Bezeichnung der Lizenz, die hierin bewilligt wird, ist unaufhörlich, es sei denn beendet durch schriftliche Nachricht durch den Benutzer oder durch jede Partei für materiellen Bruch beendet. Sofort nach Endpunkt dieser Lizenz aus jedem möglichem Grund hört der Benutzer auf, die Software in irgendeiner Form zu verwenden.

### **5) Verteilung**

NWSP bewilligt Erlaubnis für den Gebrauch des elterlichen Filters in den Zeitschriften, in den Abdeckung Einfassungen, die mit der Zeitschrift verbunden sind und in der Subskription CD's oder DVDs, die mit der Zeitschrift verbunden sind. NWSP bewilligt Erlaubnis, damit elterlicher Filter auf die neuen oder benutzten Computer von den Einzelhändlern angebracht werden kann. Solche Firmen oder Leute haben nicht Erlaubnis, vom einzelnen Verkauf des elterlichen Filters zu profitieren. Solche Firmen oder Leute, die elterlichen Filter benutzen wünschen, Scheibe verlieren zur Empfänger, daß das Software kostenlos oder Freeware ist. NWSP kann Verteilung Erlaubnis jederzeit widerrufen, während NWSP notwendig meint.

## Homepage

<http://users.tpg.com.au/adslgoej>

## Email

[admintony@tpg.com.au](mailto:admintony@tpg.com.au)

Sie sind frei und zu email mich begrüßt. Brüche, Wanzen oder noch etwas, die helfen, elterlichen Filter zu verbessern, sollten sein emailed. Antwort hängt von der Menge von email s ab, das ich empfangen. Einige Tage erhalte ich zu viel und kann nicht auf jeder antworten.

## Abgaben und Subskriptionen

Sie können Abgaben bilden, zum elterlichen Filter auf einer Monatsgrundlage kaufen und unterzeichnen. Zahlungen werden durch PayPal geleistet. Der Unterschied zwischen dem Spenden zum elterlichen Filter oder einer anderen Nächstenliebe ist, daß Sie einfach sehen können, wohin Ihr Geld geht.

Es gibt drei Verbindungen und die Unterseite der Webseite an

<http://users.tpg.com.au/adslgoej>

Genannt "eine Abgabe bilden", "unterzeichnen" und "Kauf". Wir nicht email Sie bitten um Geld und wenn Sie es kaufen, schicken wir Ihnen eine geschachtelte Kopie nicht es gerade ein Wohlwollenerwerb.

## Gutschriften U. Thankyous

[Venkat Mani](#), Vivek Patel, Jaime Muscatelli, Venkatesh K, Michael Frey, Patrick Moore (Zelda), Tom van Oorschot, Alex Allan, Randy Birke, |P|h|r|o|z|e|n| Unterhaltung - Spassvogel, das Handaka G.D. Sever, Gregory Kirk, Kim Komando, TechTv, Tripleman, Yahir Vite, Dirceu Veiga, Mike. Yazoo, Antonio Gatta [www.agstudio.cjb.net](http://www.agstudio.cjb.net) für das Erlauben mir, ihre fabelhaften Ikonen anzuzeigen. Viel Dank geht zur ganzer on-line-Gemeinschaft der Programmierer. Elterlicher Filter geht Quelle zur gegebenen Zeit geöffnete. Viele, die zu allen denen thankyous sind, die haben genommen der Zeit zu email uns mit Vorschlägen und Verbesserungen, werden Sie zu

viele, zum des Rückgespräch- Kommens zu erwähnen aber zu halten. Schließlich geht viel Dank zu allen Software-Aufstellungsorten für das Addieren des elterlichen Filters und das Erlauben, daß er downloadet wird. Ihre Bemühungen sind unschaetzbar gewesen. Elterlicher Filter würde nicht ohne Sie vorhanden sein. Danke.

## Freiwilliger

Saverio M kümmert um der italienischen Übersetzung.

Elpidio Petrocchi kümmert auch um der italienischen Übersetzung.

Laurent Buffolo kümmert um der französischen Übersetzung

Sebastien Latour kümmert um der französischen Übersetzung

Wenn Sie sich mit einschließen möchten, sind Sie willkommen. Sie erledigen wertvolle Arbeit und viele Kinder fördern. Sie erledigen auch wertvolle Arbeit, um Ihren eigenen Buchstaben zu verbessern.

Wenn Sie zwischen Sprachen, konnten Sie übersetzen können elterlichen Filter in eine Sprache übersetzen, die andere verstehen können. [admintony@tpg.com.au](mailto:admintony@tpg.com.au)

Wenn Sie einen Aufstellungsort finden, der nicht blockiert erhält.  
[admintony@tpg.com.au](mailto:admintony@tpg.com.au)

## Elterlicher Filter Warum?

Elterlicher Filter wurde programmiert, weil keine wirklich elterlichen Filter der Freeware vorhanden waren. Ein Produkt so ersetzt Kapitalgewinne. Das Bitten um Geld für Produkt wie dieses nutzt die Situation weiter in meiner Ansicht aus. Die Zielalter Strecke ist ungefähr bis 15 Jahre des Alters. Elterlicher Filter versucht, Schutz gegen die unbeabsichtigte Betrachtung des nicht angebrachten Materials für Kinder zur Verfügung zu stellen.

## Minimale System Anforderungen

- CPU: 450Mhz
- RAM: 64MB
- Festplattenlaufwerk: 2GB
- X VGA Monitor: 800x600
- Graphiken: N/A
- Ton: N/A
- **Microsoft Windows Betriebssystem 2000/XP/2003**
- **Microsoft Internet Explorer 5**
- **MDAC 2.8**  
[http://download.microsoft.com/download/c/d/f/cdfd58f1-3973-4c51-8851-49ae3777586f/MDAC\\_TYP.EXE](http://download.microsoft.com/download/c/d/f/cdfd58f1-3973-4c51-8851-49ae3777586f/MDAC_TYP.EXE)
- **STRAHL 4 Service-Satz 8**  
[http://download.microsoft.com/download/4/3/9/4393c9ac-e69e-458d-9f6d-2fe19c51469/Jet40SP8\\_9xNT.exe](http://download.microsoft.com/download/4/3/9/4393c9ac-e69e-458d-9f6d-2fe19c51469/Jet40SP8_9xNT.exe)
- Breitbandinternet-Anschluß

Ich besitze nicht eine Kopie **von Windows 95, von Windows NT oder von Windows ich** und kann nicht ny Kopien unten aufspüren. Dies heißt, daß ich nicht Tests auf diesen Betriebssystemen laufen lassen kann und keine reale Unterstützung für sie anbieten kann. Erwägen, zum Windows 2000fachmann zu verbessern oder grösser oder erwägen, mich mit einer Kopie zu liefern. Es gibt viele Ausgaben hinsichtlich sind des elterlichen Filters, der nicht mit den oben genannten Versionen der Betriebssysteme behoben werden kann, bis ich eine Kopie finde.

**Windows 98:** Es gibt viele Ausgaben hinsichtlich sind des elterlichen Filters und Windows 98. Wenn Sie noch Windows 98 benutzen, können Sie nicht ein optimales erhalten erfahren. Ich halte, auf ihm zu arbeiten.

**Vorwahlknopf Herauf Internet-Konten:** Ich habe nicht die finanziellen Betriebsmittel, zum des elterlichen Filters mit Modemwahlverkehr zu prüfen. Elterlicher Filter wird mit ADSL immer auf Konto geprüft.

Ps. Immer Aushilfs Ihre Arbeit.

## Schneller Anfang

W Henne stellen Sie elterlichen Filter an, den die Monitormethode bereit sein sollte zu gehen zu arbeiten. Die Vollmachtmethode verwenden, die Sie Ihre Datenbanksuchroutine erklären müssen, sie zu verwenden. Die Vollmachtmethode auf Schirmen diese Konfiguration des Handbuches zum Beispiel betrachten. Die direkte Methode erfordert keine Vorkonfiguration, aber die Liste von IP ist eher kurz im Augenblick.

**Presse ing F9 versteckt elterlichen Filter und Presse F10, um sie wieder zu zeigen.** Wenn Sie Kinder haben, die versuchen, elterlichen Filter zu sperren, dann kann dieses Produkt möglicherweise nicht Ihnen helfen. Es ist für die ziemlich einfach, die wissen, um zu sperren. Elterlicher Filter wurde nie beabsichtigt, wie, Werkzeug und NWSP Standplätze gegen das Zwingen von von Zensur auf Leuten polizeilich überwachend. Es ist eine ernste Ausgabe, wenn Erwachsene Material für andere Erwachsene versuchen und zensieren, aber, wenn es zu den Kindern kommt, wir die rechte Wahl für eine bessere Welt und eine bessere Zukunft für ganz beteiligtes bilden müssen. Elterlicher Filter liefert und sichert eine Internet-Surfenerfahrung, die vom unzulässigen Inhalt frei ist. Sie haben die Energie, unzulässigen Inhalt zu definieren.

## Elterlicher Filter 0. 2 Nachrichten

Für das Rückgespräch danke, das Sie auf elterlichem Filter zur Verfügung stellen. Mein email ist immer zögern nicht, ihn zu verwenden vorhanden. 10 Versionen später und ihr sind viele Verbesserungen zum elterlichen Filter gewesen. Es ist viele Falten, die besser als die vorhergehende Version sind.

Anmerkung: Stabilität kann eine Ausgabe noch sein, aber die Situation verbessert langsam. Wir haben eine ziemlich komplette komplette Liste der verbotenen Aufstellungsorte, die ungefähr 450.000 zusammenzählen. Wir werden fast die

programmierenseite des elterlichen Filters entwickelnd beendet und jetzt ist es eine Angelegenheit des Stabilisierens des Codes des elterlichen Filters und des Handhabens der Definitionen. Ich hoffe, daß Sie mit ihm zufriedenSIND und fortfahren werden, uns zu stützen.

Viel der Verbesserungen, die durch Rückgespräch vorgeschlagen werden, sind in dieser Version beantwortet worden. Solche Eigenschaften wie,

69. Hinzugefügt 450.000 Aufstellungsorten den blockierten Aufstellungsorten.
70. Einbeziehung der SQL Aussagen für Datenbankkommunikation.
71. Umstrukturierter Code, zum solch einer langer Liste zu erleichtern.
72. Zusätzliche neue Methode der Software-Entstörung (entfernt u. eingestellt)
73. Viele 0.1.9 Wanze Verlegenheiten und die Kreation von Neuen.
74. Addierte verbraucherbestimmte Vollmachtmaximum Anschlüsse.
75. Benutzer-Schnittstelle ist geändert worden.
76. Neue Datenbank für Sprachen, kann Unicode Sprachen verarbeiten.
77. Klemmbrettanalysator ist entfernt worden.
78. Viele kodieren O ptimizations.
79. Überholen; uninstall vorhergehende Version, bevor ein Neues angebracht wird.
80. Prox y widerspricht mit vorhandener Vollmacht. (die direkte Methode anstelle von der Vollmacht verwenden, wenn diese Ausgabe an Sie. wendet)
81. Abfragung des Vordergrundfensters behebt die Datenbanksuchroutine umadressiert beim Schreiben im z.B. Notizblock. Ich schreibe "GESCHLECHT" im Notizblock. Er öffnet Internet Explorer mit umadressierten Aufstellungsorten WARUM? Ich benutzte IE oder Netscape oder kein Kurier.
82. Die Vollmacht kann Abbildung Search Engines, wie www.google.com's Abbildung Suche blockieren. Wenn eine Abbildung XXX zum Beispiel genannt wird, erhält sie blockiert.
83. Neue XP Artschnittstelle.
84. Wanze verursachte elterlichen Filter zur Abschaltung, als zugänglich machendes MDV regelte.
85. F9-f10 fällt aus, jetzt entgegenkommender.

Zu-

- Umlenkung Unterstützung für Vollmacht.
- Besserer Schutz gegen die mögliche Korruption der Akten.
- Prüfung unter Windows 98, Windows 95 u. MIR.
- Unicode Ausgabe.
- CPU Drossel ist Oberseite unten.
- Mischendatenbanken. Außer vorhergehender Version.
- Die Vollmacht sperren, die am Klient Computer sich abgibt.
- Gedächtnisgebrauch muß unten kommen.
- Ich verwende Win2k und verursacht 3 Benutzerkonten, die es um um Kennwort zu jedem Benutzer bittet, der gerechter LOGON im gleichen PC aber unterschiedliches Konto wie Benutzer, Gast, Zicklein. Er sollte nicht um Kennwort bitten. Er sollte in Hintergrund still laufen "behebt.

Viele Leute hatten Probleme mit der letzten Version. Ich entschuldige mich, wir gerade habe nicht die Betriebsmittel, finanziell, zum der Art der Unterstützung bereitzustellen, die wir zu möchten. Wir können nicht nichts versprechen oder allem garantieren. Geduldiger elterlicher Filter bitte sein verbessert.

Wenn schneiden, fällt ntal Filter aus, gefällt ließ NWSP wissen.

[admintony@tpg.com.au](mailto:admintony@tpg.com.au)

## **Wie Dieses Dokument Organisiert Wird**

Dieses Dokument nimmt Sie durch jede Eigenschaft des elterlichen Filters, indem es die Benutzerschnittstelle Adressierung mit Hilfe von Folgeadressen. Folglich, anfangend mit dem umadressierenvorsprung und Seiten und auf Sprachen- und dann Kennwortschutz dann an bewegen umadressieren. Von dort ziehen wir der Reihe nach an auf den Wahl-Vorsprung um.

## Umlenkung Seiten - Viele Umlenkungen

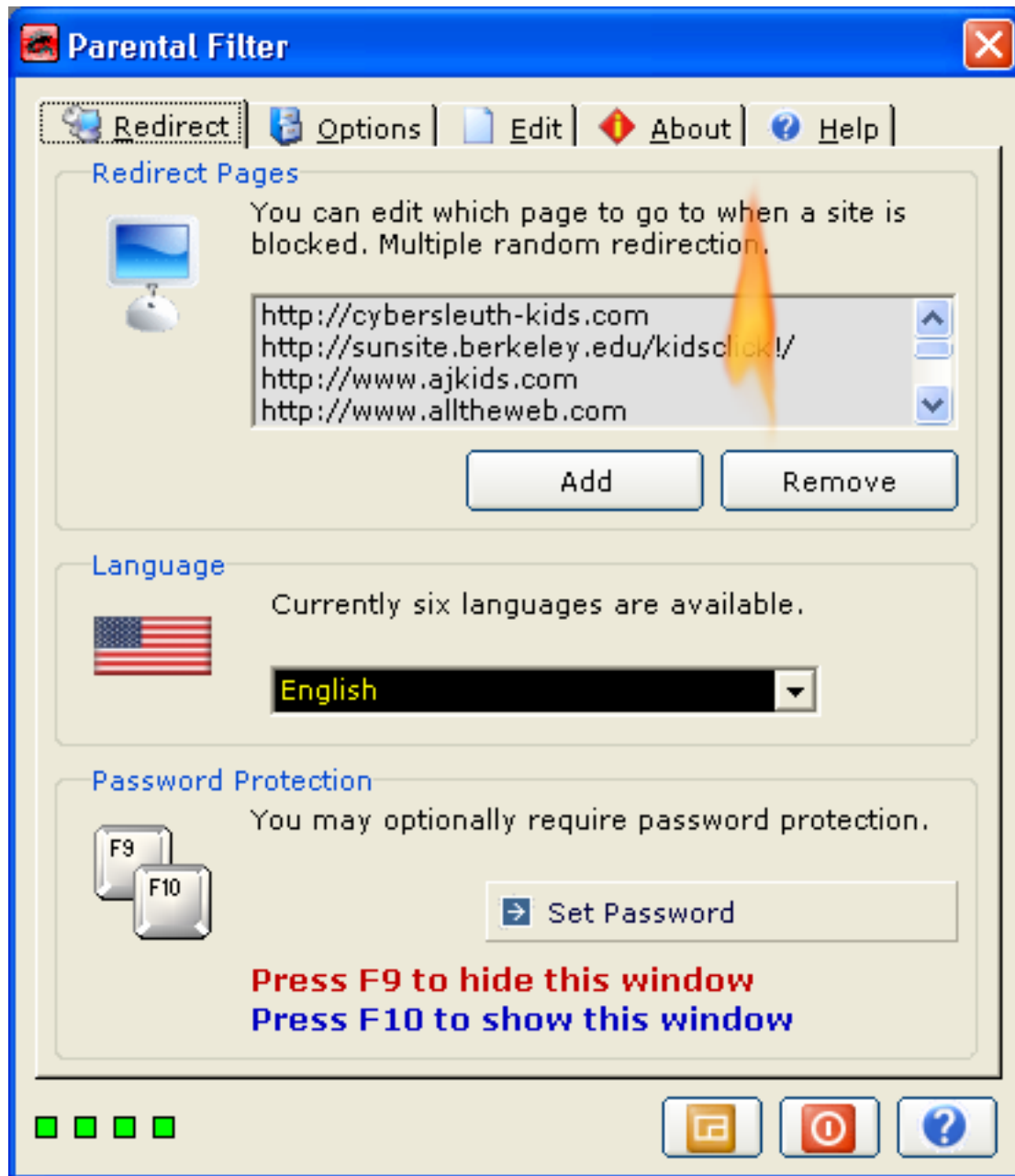

Wenn eine Web site blockiert wird, tritt eine Umlenkung zu einer anderen Web site oder zu einer lokalen Seite normalerweise auf, die ist, wie die meisten Filter normalerweise die Situation beschäftigen. Es ist eine nette Weise, die Situation zu beschäftigen. Die leistungsfähigste Weise des Beschäftigens Situation soll keine Umlenkung an allen haben und die Datenbanksuchroutine fungiert, als ob nichts geschieht, offensichtlich dieses verwendet keine Bandbreite. Elterlicher Filter erlaubt



mehrfache Umlenkung Aufstellungsorte, eine Netzadresse wird gewählt nach dem Zufall von einer Liste vieler Netzadressen. Der Liste Kasten im Screenshot oben zeigt die aktive Web site, die Sie zu umadressieren können. Sie können jene Definitionen addieren oder entfernen, um zu Ihrer Lieblingsweb site umzuadressieren.

Sie können kundenspezifische Seiten auch bilden, sie auf t veröffentlichen er Netz und zu ihnen umadressieren. Die HTML Akte kann auf Ihrem liegen hart-fahren und Sie können diese Seite spezifizieren, um zu umzuadressieren.

Anmerkung: Alle gestützten Datenbanksuchroutinen merken Unterstützungs, die lokale y kundenspezifische Seiten fand, die Seite auf dem Netz in solch einem Fall einfach veröffentlichen und zu ihm umadressieren. Ein Umlenkung Aufstellungsort muß aktiv ständig sein. Eine Idee war, eine kundenspezifische Seite der Bibel gegen und wenn eine Seite blockierte a liebte ein würde empfangen eine Bibelgeschichte erhält oder, der etwas herzustellen, die entworfen war, um Wohl zu verstärken und zu fördern.

Ab Version 0.1.4 werden alle beleidigenden Fenster, sogar verbotenes wor ds umadressiert. Ab Version 0.1.6 hat Mozilla volle Umlenkung Fähigkeiten. Oper hat auch volle Umlenkung Fähigkeiten. Was Netscape anbetrifft, beleidigende Fenster sind geschlossen und eine neue Rückstellung Browser Window ist geöffnet. Wir arbeiten noch auf Netscape; jemand muß die Fernmeldeleitungen unten an Netscape HQ. gestützten Datenbanksuchroutinen geschnitten haben sind MyIE2, Avant Datenbanksuchroutine, und von Version 0.1.7 wird Netcaptor auch gestützt. Wenn Sie eine andere Datenbanksuchroutine benutzen und Sie müssen Unterstützung einfach erreichen, indem Sie NWSP ein email schicken.

Datenbanksuchroutine	Netz-Umlenkung	Lokale Umlenkung
Internet Explorer	Ja	Ja
Netscape	Nein	Nein
Oper	Ja	Ja
Mozilla	Ja	Ja
MyIE2	Ja	Ja
Avant Datenbanksuchroutine	Ja	Ja
Netcaptor	Ja	Ja
Reale Spieler-Datenbanksuchroutine	Ja [ begrenzt ]	Nein

Die oben genannten Datenbanksuchroutinen alle eine Tätigkeit durchführen, wenn elterliches F ilter ausgelöst wird, wenn sie kein t tun, dann etwas ist falsch gegangen.

Anmerkung: Elterlicher Filter wird mit einer Vollmacht ausgerüstet, die nicht die spezifische Datenbanksuchroutine ist und mit allen Datenbanksuchroutinen arbeiten sollte. Eine andere Wahl soll die Vollmacht am Ort verwenden. Sie könnte als zusätzliche Verteidigungslinie auch verwendet werden, um die überwachenmethode zu stützen. Die direkte Methode ist auch die spezifische Nichtdatenbanksuchroutine und sollte mit allen Datenbanksuchroutinen einschließlich Netscape arbeiten.

## Einen neuen Umlenkung Aufstellungsort addieren

Sie können einen neuen Aufstellungsort addieren, um zu umzuadressieren, wenn eine Web site blockiert wird. Dieses erlaubt Ihnen, Sie zu wählen r Liebling Web site. Das Klicken auf der hinzufügentaste holt oben die folgende Anzeige.

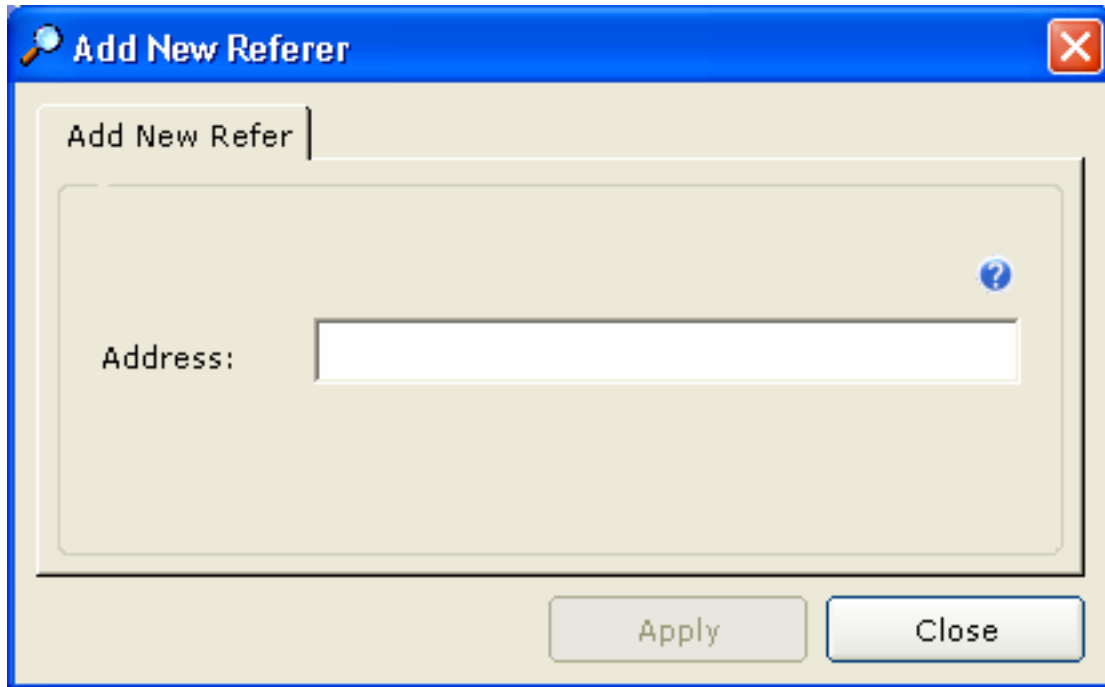

Einen neuen Web site Namen in die area per informazioni eintragen, muß das URL aktiv sein, das Sie muß sein, die Web site von Internet Explorer oder Internet-dem Grasen zu erreichen Software ist. Andernfalls erscheint die Ca n nicht Entdeckung-Bediennerseite, die nach der Effekt sein kann, den, Sie suchen. Das korrekte Format ist **http://www.myfavo rite.com**, Austausch myfavo rite mit Ihrem eigenen favo rite wie http://www.yahoo.com. Nach diesem die hinzufügentaste klicken, wird die Web site dann dem Liste Kasten hinzugefügt und ist jetzt aktiv und bereit zu verwenden. So, wenn einer Web site die Seite blockiert wird, sehen Sie sind http://www.yourfavourite.com.

Das Hinzufügen solcher Werte wie zum Beispiel C:\mypage.html erlaubt Ihnen, zu einer kundenspezifischen Seite umzuadressieren, die Sie bilden können, wenn Sie savvy HTML sind. Sie können Ihren eigenen Aufstellungsort auf dem Netz veröffentlichen und zu diesem Aufstellungsort auch umzuadressieren, die Wahl ist Ihre.

Sie finden nur einen möglichen Anzeige Kasten,



Die oben genannte Abbildung gibt an, daß der Aufstellungsort, den Sie versuchen zu betreten, bereits betreten wird und es ein Duplikat ist. Der Aufstellungsort wird nicht addiert und Sie erhalten diesen Anzeige Kasten, der anstatt den Aufstellungsort erklärt, sind bereits aktiv. Möglicherweise Sie oder jemand anderes betraten den Aufstellungsort früh und vergaßen.

### Einen Umlenkung Aufstellungsort Entfernen

Sie können einen Umlenkung Aufstellungsort entfernen, der indem Sie die Web site Adresse einfach ist, anklicken, die Sie vom Liste Kasten und die entfernentaste dann von klicken entfernen möchten. Sie sehen nicht, daß die Web site im Liste bo x und es zu kennen entfernt worden ist.

Sie können Web site als Sie bitte hinzufügen und entfernen, aber gefallen immer der Web site des Unterhaltes einer, die für Umlenkung vorhanden ist. Dieses stellt eine Wahl kann immer vorgewählt werden sicher.



Wenn Sie den oben genannten Anzeige Kasten sehen, bedeutet es, daß Sie nicht eine Web site vorgewählt haben entfernt zu werden. Ein Einzelteil vom Liste Kasten in diesem Fall vorwählen, indem Sie an ihn klicken und er sollte im Blau oder in Ihrer desktop Farbe dann gekennzeichnet werden, können Sie das entfernen butto n dann klicken und der Aufstellungsort wird entfernt.

## Sprache

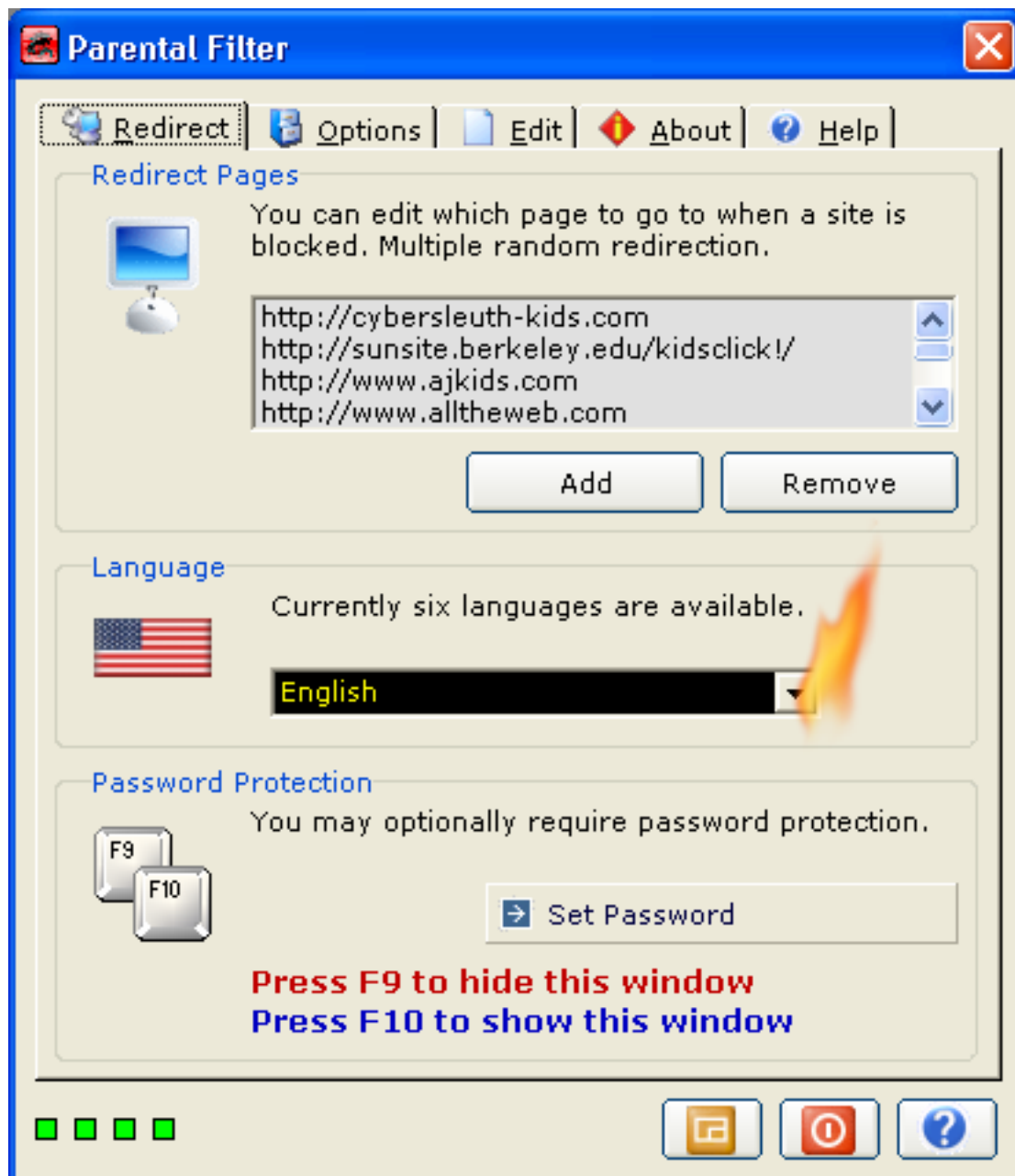

Sie sind z.Z. 6 Sprachen, die mit einem unterschiedlichen Grad Kompetenz vorhanden sind. Sie sind englisch, spanisch, französisch, italienisch, Deutsches und Holländer. IchBIN kaum in der Lage, elterlichen Filter in andere Sprachen mit dem Hilfsmittel solcher Aufstellungsorte wie zu übersetzen <http://www.freetranslation.com>. Obgleich die Übersetzung von diesen Aufstellungsorten falsch manchmal sein kann. Des elterlichen Filters zu übersetzen ist eine in BewegungArbeit sie kann Ihre Dienstleistungen anbieten oder um Ihre bevorzugte Sprache bitten.

Unicode Unterstützung ist eine fortwährende Ausgabe und Bemühungen werden geben elterliche Filter Unicode Unterstützung gebildet. Wenn Sie in eine Sprache versuchen und übersetzen, wie Russe Sie Fragezeichen anstelle von den tatsächlichen russischen Buchstaben erhalten. Ein Übersetzung Herausgeber kann zu den Gebenleuten auch zukünftig zur Verfügung gestellt werden, die elterlichen Filter eine einfache Weise, elterlichen Filter in ihre bevorzugte Sprache zu übersetzen und daß Arbeit zugunsten anderer sogar einzureichen benutzen. Ab Version 0.2 language.lib ist Akte mit lang.mdb, die Datenbank erlaubt ersetzt worden, daß Unicode Sprachen angezeigt werden. Ich gerade weiß nicht, wenn zum Beispiel eine chinesische Version von Windows die chinesischen Buchstaben in der Datenbank anzeigt, oder die Wörter gerade als Fragezeichen erscheinen. Es versuchen und erklären mir.

Um eine einfache Sprache vorzuwählen den Pfeil auf dem kombinierten Kasten an klicken und eine Liste sollte unten fallen und Ihnen erlauben eine andere Sprache zu wählen. Sobald vorgewählt, sollten die Ikone und die Schnittstelle zu Ihrer bevorzugten Sprache automatisch ändern.

## Kennwortschutz

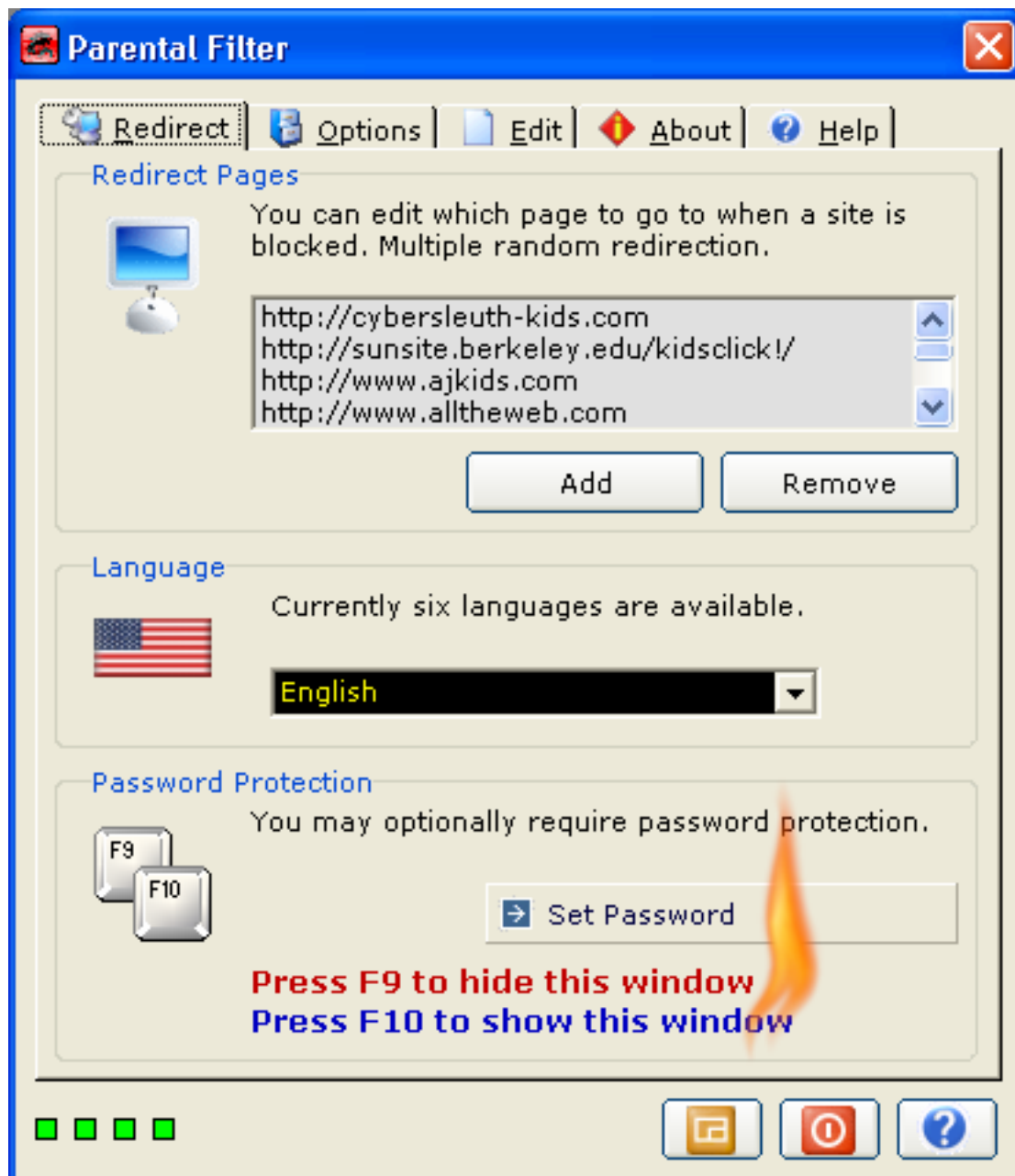

Während eine helle Sicherheit Vorkehrung Sie elterlichen Filter verstecken kann, während es funktioniert. Das Betätigen **von von F9** auf Ihrer Tastatur läßt elterlichen Filter verschwinden, obgleich es noch filtert. Wenn Sie elterlichen Filter noch einmal wieder erscheinen lassen möchten, Schlüssel der Presse **F10** auf Ihrer Tastatur. Anmerkung: dieses kann klebrig erhalten und fällt manchmal aus, hält stattdessen die System Behälterikone handlich, bis Sie besser kennen. Ich regele es bald.

Sexualität ist eine wichtige Ausgabe für Leute; die Junge erfordern guten Rat und erfordern Mittel, guten Buchstaben angesichts der Missgeschicke zu errichten, die

biologische Änderungen holen. Sexualität kann herauf die Völkerleben wirklich verwirren. Vor ich las ein Buch wann und kam über Jesus Unterricht in der Selbstbeherrschung. Sie ist ein großer Unterricht und etwas zu suchen. Es ist zu schlecht, daß High School fromme Studien nicht mehr fokussieren, wenn an allen auf Selbstbeherrschung und am Wert des Zeigens von von Liebe. Zu vielen Malen in unseren Leben werden wir unsere eigenen Vorrichtungen überlassen und nicht verstehen, daß Liebe die Weise ist.

In Version 0.1.5, das ein geheimes verzögert, wurde als, eingeführt F10, es betätigend, hat gelegen entferntes am Reaktionsvermögen in 0.1.7. Sicherheit kann von Bedeutung für Ihnen sein und seit Version 0.1.5 ist elterlicher Filter mit einer Kennwortschutzzeigenschaft ausgerüstet worden, ist Sicherheit eine fortwährende Ausgabe und zukünftige Updates richten viel mehr auf diesen Bereich.

### Kennwort Einstellen - Kennwort Schützen Elterlichen Filter

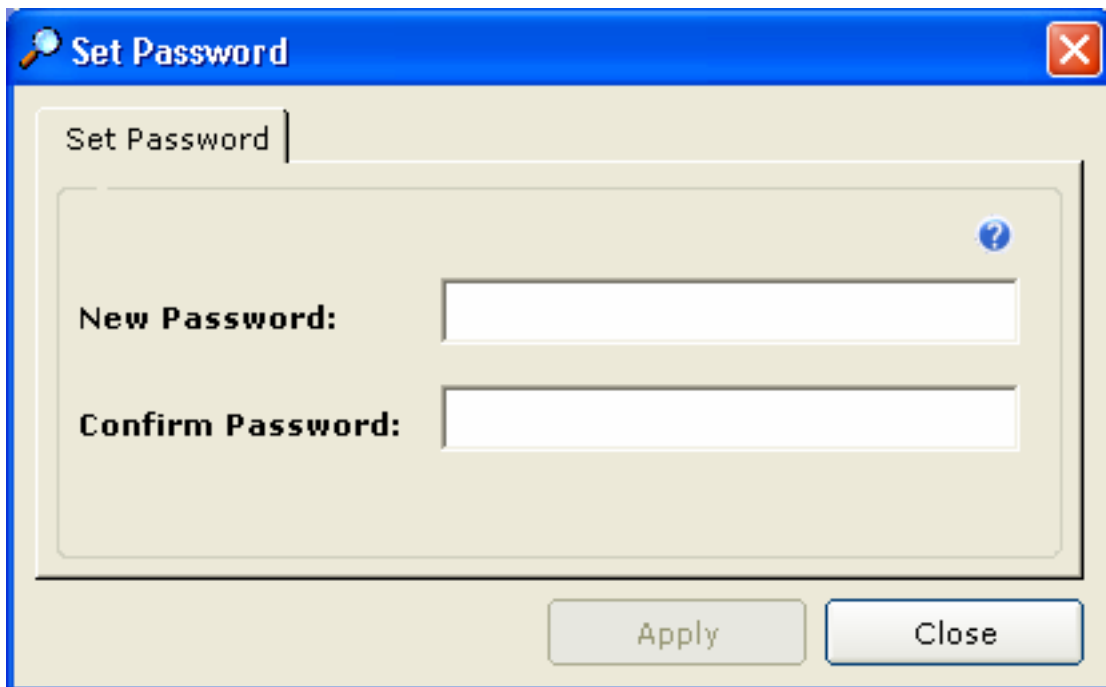

Das Anklicken der Satz-Kennworttaste holt oben dieses Dialogfeld. Das Dialogfeld erlaubt Ihnen, ein Kennwort einzustellen, das, wenn aktiv, elterliche Filteroptionen sicher ausübt. Ein Kennwort wird dann angefordert, um elterliche Filterwahlen zugänglich zu machen. Ein geheimes Kennwort im Textkasten schreiben, der und es bereitgestellt wird dann, wieder schreiben, um es zu bestätigen ist korrekt. Folgendes Klicken die zutreffentaste, zum des Kennwortes einzustellen und des Kennwortes aktiv zu bilden. Anmerkung: Ein Kennwort einzustellen ist wahlweise freigestellt.

Gesetzdurchführung als Methode des Beschäftigens etwas Sie wünschen andere nicht tun, ausfällt, (uns das nicht erhalten lassen verwirrt mit Gerechtigkeit) jedesmal. Gesetzdurchführung ist gerechtes nicht wirkungsvolles; es ist ein anderer Aspekt eines

antiquated Systems. Kein ist es wirkungsvoll oder vorteilhaft in der Familie. Wie die Unterseite des Mainstreams ist Mittelmäßigkeit, ein antiquated System produziert zu viele Verbrecher gerecht. Ein, Kennwort folglich einzustellen ist zugunsten der aktiven elterlichen Miteinbeziehung wahlweise freigestellt.

Ich habe einen Freund, der eine Fläche ein wann nach September 11 2001, während er versehentlich ein Messer in seiner Tasche hatte, er handhatte, die Fläche mit dem Messer ohne irgendwelche Probleme zu verschalen, sich kümmern um Sie verschalte, die, dieses auf der Höhe von war, als Regierungen evangelisch predigten über, wie sie waren, irgendeine obszöne Menge Geld auszugeben Flächeterroristbeweis bildend. Es ist eine absolute Lüge.



Vorsicht sollte hier beobachtet werden. Elterlicher Filter noch erscheint als Prozeß und kann herausgenommen werden, der Weise unter extremen Umständen. Es sei denn Sie wissen, daß anders es keine andere Weise des Herausnehmens elterlich gibt, filtern.

**So jetzt, wenn Sie F10 betätigen, um elterlichen Filter zu zeigen, erhalten Sie ein Dialogfeld Sie bitten, ein Kennwort anstelle vom elterlichen Filterhauptleitung Schirm einzutragen.**

Vorgerücktere Wahlen erlauben Ihnen, den Kennwortschirm sogar so zu verstecken Sie gerechte Art Ihr Kennwort zu jeder Zeit auf Ihrer Tastatur und elterlicher Filter erscheint. Der zweite Vorsprung hat die Wahlen, in denen Sie ticken können das Wetter, zum des Kennwortschirmes zu verstecken oder anders.

Sie können den Schirm unten antreffen, wenn Sie Kennwörter addieren.





Er gibt an, daß das Kennwort, das bereits eingetragen ist, besteht und ihr keine Notwendigkeit ist, sie wieder zu addieren. Sie benutzen den **Vorlagendatenbank-Projektor**, um die Liste von Kennwörtern zu redigieren. Sie ist vorhanden, wenn Sie die Vorlagendatenbank-Projektortaste im Wahlvorsprung anklicken.

### Drei Niveaus Sicherheit

Es gibt drei Niveaus Sicherheit.

#### <sup>1.</sup> Niveau der Sicherheit

Das Betätigen von von F9 versteckt den elterlichen Filter und betätigt den Schlüssel F10, un-versteckt elterlichen Filter. Sie können F10 auch betätigen, wenn elterlicher Filter sichtbar ist, aber versteckt unter anderem Fenster elterlichem Filter dann auf andere Fenster erscheint.

So einfach Presse F9, zum des elterlichen Filters zu verstecken und Presse F10, um sie wieder erscheinen zu lassen.

#### <sup>Nd</sup> 2 Niveau der Sicherheit

Mit einem password Satz. Das Betätigen von von F 10 deckt den elterlichen Filter-Kennwortdialog auf.

Wenn Sie ein falsches Kennwort schreiben, zeigt das Kennwortfenster ein X an, um das Kennwort zu zeigen war falsch. Wenn Sie mehr als 15 Sekunden dauern, um ein Kennwort zu schreiben, verschwindet das Kennwortfenster. Das Betätigen von von F9 ruhig läßt elterlichen Filter verschwinden.

Der Dialog sieht wie die Abbildung unten aus.



Zwecks uninstall elterlicher Filter, müssen Sie ihn abstellen. Dieses ist eine Sicherheit Eigenschaft gegen jemand, das gerade sie uninstalling ist, um die Überbrückung Entstörung zu erhalten. So sicherstellen, an daß Ihrem Kennwort leicht erinnert wird, also Sie elterlichen Filter zum uninstall abstellen können es.

### **3<sup>rd</sup> Niveau der Sicherheit**

Mit einem password Satz. Kein Fenster an allen erscheinen lassen. Gerechte Art das Kennwort , als ob das elterliche Filterdialogfeld sichtbarer und elterlicher Filter waren, sollte magisch erscheinen. Die Wahl tun dies ist vorhanden im Wahl-Vorsprung unter Wahlen. Es ist die Wahl<sup>des Th</sup> 4. F10 so betätigen tut nicht mehr alles.

## Wahlen

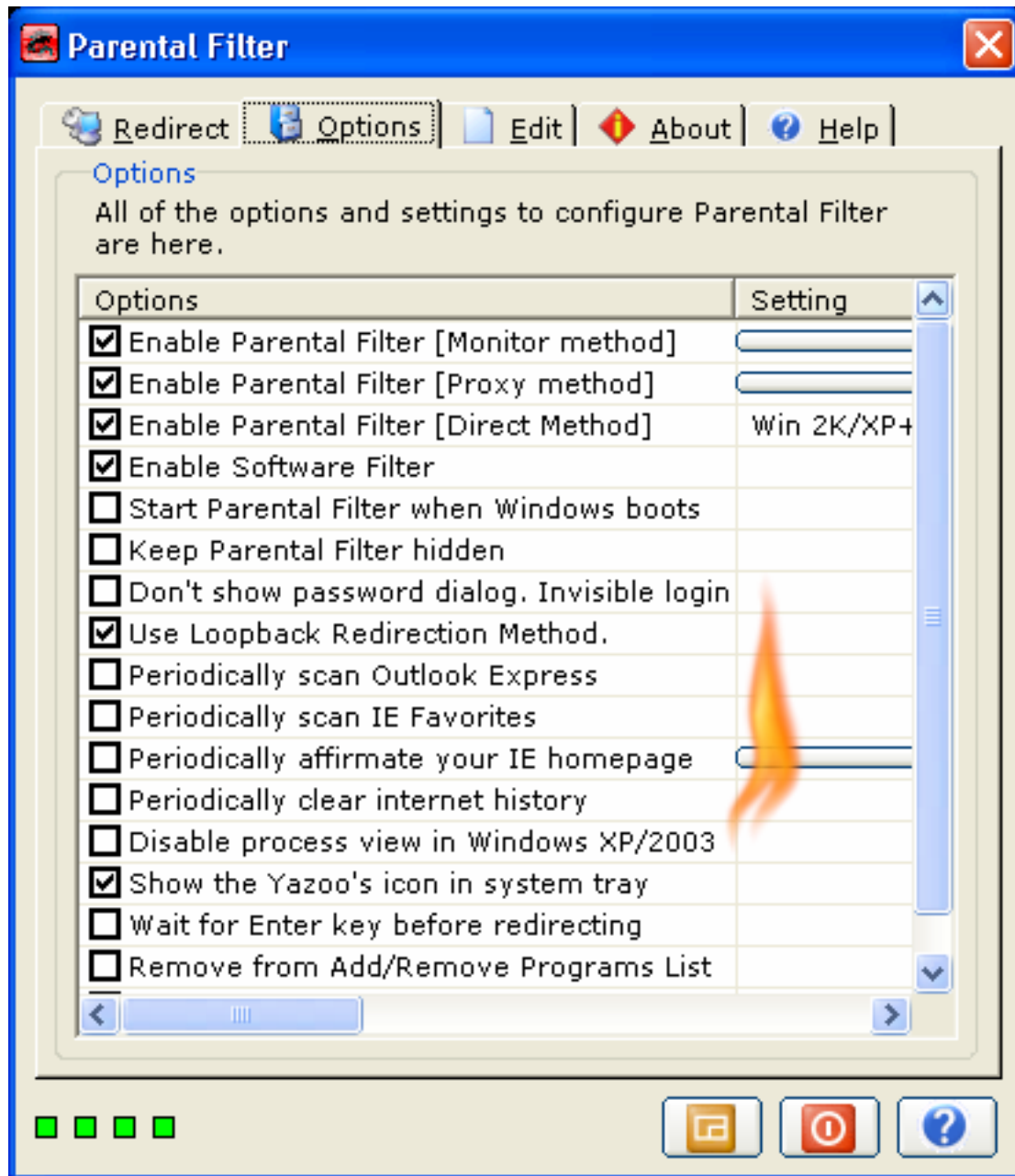

Über ist eine Abbildung aller Wahlen, die elterliches Filter anbieten muß, die Wahlen zusammenlaufen bequem in einen Platz. Die Wahlen betrachten, um aus elterlichem Filter heraus möglicher zu erhalten. Das checkbox einfach klicken, um eine Wahl zu aktivieren oder sie wieder zu klicken, um eine Wahl zu entaktivieren. Die checkboxes vorwählen, wie Sie bevorzugen. Rechts sind Tasten, die wenn angeklickte Anzeige die Einstellungen Wahlen für die passende Wahl. Die Einstellungen betrachten, um mehr Kundenbezogenheit aus elterlichem Filter heraus zu erhalten. Rechts weit sind kurze Beschreibungen von, was jede Wahl.

Unter ist eine kurze Beschreibung von, was jede Wahl.

### Dem Elterlichen Filter Ermöglichen [ Methode Überwachend ]

Manchmal können Sie der Web site Entstörung ermöglichen oder sperren müssen. Wenn dieses checkbox nicht der getickte elterliche Filter 's Methode überwachend wird untauglich ist und keine Entstörung tritt auf. Diesen Kasten halten tickte, um die constant Entstörung sicherzustellen. Ab elterlichem Filter, den 0.1.8 diese Wahl jetzt savable ist, dieses, bedeutet, Sie vergessen können, es so sicher ist, daß die <sup>1-</sup> Indikatorblitze grünen, das elterlichen Filter ist aktiv bedeutet. Diese Wahl sperrt nicht den Vollmacht-Filter, die folgende Wahl tut das.

Die Monitormethode arbeitet, indem sie die Browser Window wie Untertiteln in einer verschiedenen Menge Weisen, zu versuchen und herauszufinden überwacht, was Web site z.Z. angezeigt wird. Wenn sie falsches etwas ermittelt, adressiert sie die Datenbanksuchroutine zu einem sichererem paginiert um.

Klickend knöpfen die Einstellungen für diese Wahl,

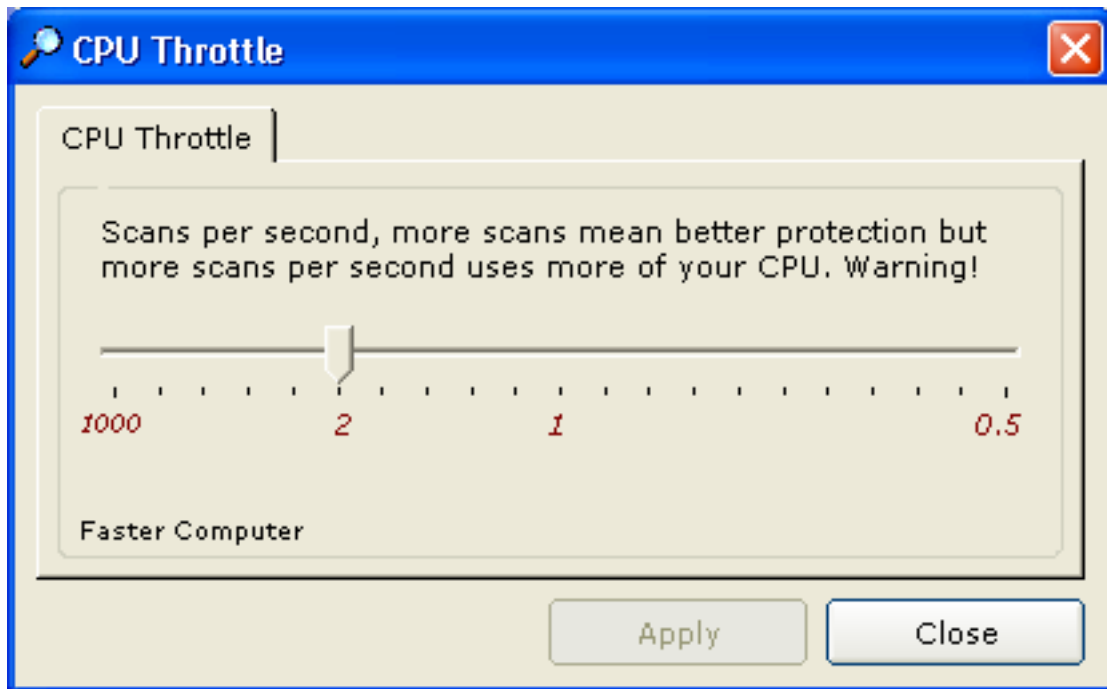

Nur Methode Überwachen. Sie können justieren, wieviel Ihrer elterlichem Filter zuzuteilen Computerbetriebsmittel. Ihn mehr geben und Schutz ist dennoch an den Kosten von Ihnen kostbare Computerbetriebsmittel besser. Ihn zuviel geben und Ihr Computer kann unbrauchbar werden. Die Monitormethode kann intensive CPU sein.

Den Schieber benutzen, um vorzuwählen, wieviele Scans pro Sekunde. Dann trifft Klicken zu, um sie einzustellen. 2 bis 5 Scans pro Sekunde ist eine gute gesamte Abbildung. Nach links gehen gibt mehr Scans pro die Sekunde und nach rechts geht, gibt weniger Scans pro Sekunde. Es ist eine kleine Oberseite unten.

### Elterlichem Filter [ Vollmacht-Methode ] Ermöglichen

Die Vollmachtmethode ist eine zusätzliche Methode der Entstörung und ist eine weit überlegene Methode der Entstörung. Besser als die Überwachungsmethode. Es funktioniert, indem es zwischen dem Netz und Ihrem PC dient als Vermittler und Musterstück der Überschrift und der Quelle der Webseite erlaubt. Überprüfung und uncheck das checkbox, zum der Vollmacht zu beginnen oder zu stoppen. **Anmerkung: Sie müssen die Datenbanksuchroutine zusammenbauen, um die Vollmacht zu verwenden.** Sie können nicht die Vollmachtmethode verwenden, ohne Ihre Datenbanksuchroutine zu erklären, sie zu benutzen. Konfiguration Beispiele werden im Vollmachtabschnitt gegeben.

Ein proxy server ist ein Bediener, der als ein Vermittler zwischen einem Workstationbenutzer und dem Internet dient, damit das Unternehmen Sicherheit, administrative Steuerung und das Caching des Services sicherstellen kann. Ein proxy server ist mit oder Teil eines Einfahrtbedieners verbunden, der das Unternehmensnetz vom äußeren Netz und von einem Brandmauerbediener trennt, der das Unternehmensnetz vor äußerem Eindringen schützt.

Ein proxy server empfängt einen Antrag für einen Internet-Service (wie eine Webseite Antrag) von einem Benutzer. **Wenn es Filteranforderungen führt**, ist das proxy server, es annehmend auch ein Pufferspeicherbediener, schaut in seinem lokalen Pufferspeicher der vorher downloadeten Webseiten. Wenn es die Seite findet, bringt es sie zum Benutzer zurück, ohne den Antrag zum Internet nachschicken zu müssen. Wenn die Seite nicht im Pufferspeicher ist, verwendet das proxy server, dienend als ein Klient im Namen des Benutzers, eine seiner eigenen IP Adressen, um die Seite vom Bediener heraus auf dem Internet zu verlangen. Wenn die Seite zurückgebracht wird, bezieht das proxy server sie auf dem ursprünglichen Antrag und schickt sie an den Benutzer nach.

Zum Benutzer ist das proxy server unsichtbar; alle Internet-Anträge und zurückgebrachten Antworten scheinen, direkt mit dem adressierten Internet-Bediener zu sein. (die Vollmacht ist nicht ziemlich unsichtbar; sein IP ADDRESS muß als Konfiguration Wahl zur Datenbanksuchroutine oder zu anderem Protokollprogramm spezifiziert werden.)

Ein Vorteil eines proxy server ist, daß sein Pufferspeicher alle Benutzer dienen kann. Wenn ein oder mehr Internet-Aufstellungsorte häufig verlangt werden, sind diese wahrscheinlich, im Pufferspeicher der Vollmacht zu sein, der Benutzerantwortzeit verbessert. Tatsächlich gibt es die speziellen Bediener, die Pufferspeicherbediener genannt werden. Eine Vollmacht kann die Protokollierung auch tun.

Die Funktionen der Vollmacht, der Brandmauer und des Cachingens können in den unterschiedlichen Bedienerprogrammen sein oder kombiniert in einem einzelnen Paket. Unterschiedliche Bedienerprogramme können in den unterschiedlichen Computern sein. Z.B. kann ein proxy server in der gleichen Maschine mit einem Brandmauerbediener, oder es kann auf einem unterschiedlichen Bediener und vorwärts Anträgen durch die Brandmauer sein.

[http://whatis.techtarget.com/definition/0\\_sid9\\_gci212840\\_00.html](http://whatis.techtarget.com/definition/0_sid9_gci212840_00.html)

Elterlicher Filter wird mit einem proxy server ausgerüstet, und die get/post Überschrift von jedem request probiert wird, wenn eine verbotene Bezeichnung gefunden wird, die Überschrift, wird zerstört und neu gelegt nicht zurück zum Klient.

Diesmal wird der Person, die die Web site besichtigen wünscht, die Aufwartung gelassen, daß eine Abschaltung auftritt. T Erbe ist kein Grund, warum eine andere Überschrift nicht zurück zu dem Klienten neu gelegt werden kann und eine Umlenkung auftritt.

**Diese Methode der Entstörung ist völlig Datenbanksuchroutineunabhängiges**, das bedeutet, daß alle Datenbanksuchroutinen, die zusammengebaut werden können, um die elterliche Filtervollmacht zu verwenden, gestützt werden. Das proxy server kann einem Klima des lokalen Netzwerks am Ort oder in verwendet werden. Nicht nur das, ist es die meiste freundliche und sichere Weise des Hilfsmittels der Entstörung. Dieses ist, hauptsächlich weil das proxy server weg von den Klient Computern auf einem physikalisch geschützten Bediener liegt und nur eine Kopie erfordert.

Zwei Sachen, die in der folgenden Version sind, ist Umlenkung, damit die Vollmacht und ein anderes kleines Werkzeug die Vollmacht sperrt, die am Klient Computer sich abgibt. Ich habe Leute total, gesehen Vollmächte sehr leicht zu überbrücken auf diese Weise.

Die Vollmacht ist die folgende beste Weise, gegen Pornographie zu filtern. Die direkte Methode ist besser. Die elterliche Filtervollmacht ist für das SOHO bestimmt und kann 1000 simultane Anträge 0 anfassen. Sie ist nicht völlig geprüft worden, also würde ich sie nicht empfehlen, wenn Ihre Anwendung die kritische Mission ist, oder wenn Sie nicht in einem entspannten SOHO Klima sind. Wenn Sie finden, funktioniert die Vollmacht gut unter anderen Bedingungen, die Sie willkommen sind, sie zu verwenden. Ihre Tests und Rückgespräch sind willkommen.

Wie vorher angegeben t, kann er Vollmacht auf dem Computer auch verwendet werden, den sie an oder am Ort angebracht wird, ist diese für das Zur Verfügung stellen eines Extraniveaus des Schutzes groß oder, wenn Ihre Datenbanksuchroutine nicht gestützt wird, oder wenn der elterliche Filter für Sie ausfällt. Unter ist, wie man die Vollmacht zusammenbaut und sie gebraucht.

Klickend knöpfen die Einstellungen für diese Wahl,

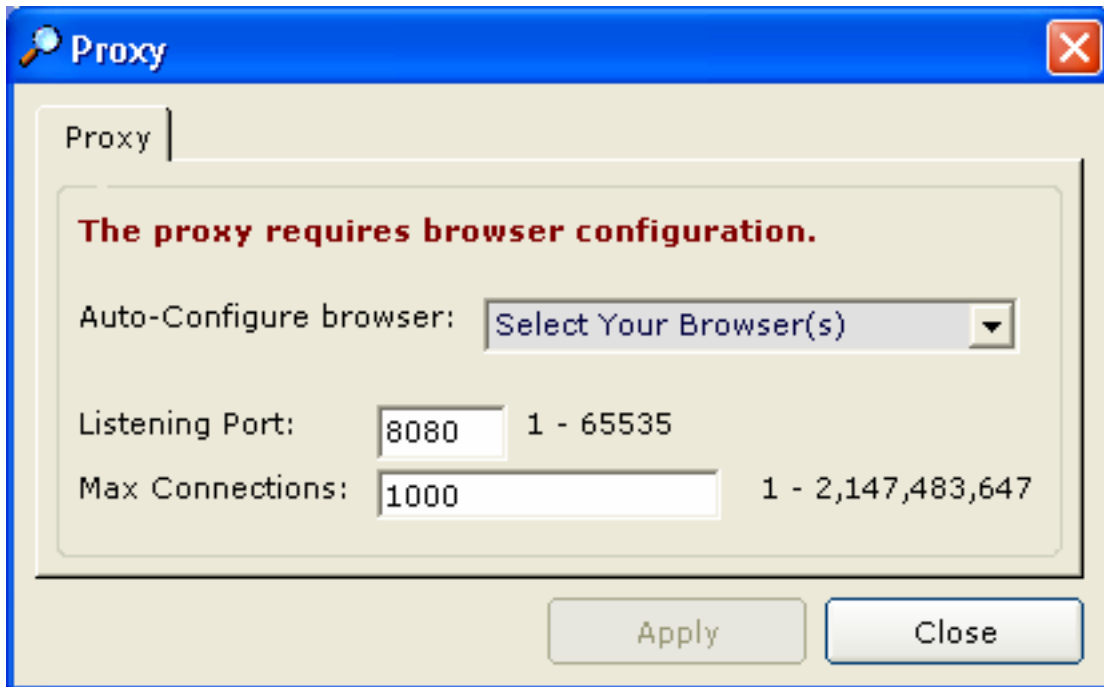

Ein proxy server hört auf einem Tor, ist die Rückstellung normalerweise Tor 8080, aber Sie können spezielle Anforderungen haben und ein anderes Tor benutzen wünschen. Das neue Tor einfach betreten und die Portwahl in Ihrer Datenbanksuchroutine ändern, um das neue Tor zu benutzen. Dann trifft Klicken zu.

Viel Rückgespräch lag am elterlichen nicht arbeitenden Filter, muß Ihre Datenbanksuchroutine zusammengebaut werden, um den Vollmachtfiler zu benutzen, und ein Versuch ist, Ihre Datenbanksuchroutine automatisch zusammenzubauen, um die Vollmacht zu verwenden gebildet worden. Diese neue Eigenschaft Versuche, zum einer Anzahl von Datenbanksuchroutinen automatisch zusammenzubauen. Gerechter Gebrauch der kombinierte Kasten des Tropfens unten und wählt Ihre Datenbanksuchroutine vor. Eine Alternative soll Ihre Datenbanksuchroutine manuell zusammenbauen.

### Konfiguration der HTTP Vollmacht [ Internet Explorer ]

- Gehen, - Steuerverkleidung - Internet-Wahlen zu beginnen –
- 13) Den Anschluß-Vorsprung wählen
  - 14) Die LAN Einstellungen Taste wählen
  - 15) Am proxy serverhäckchen ein proxy server verwenden....



Die vorgerückte Taste anklicken

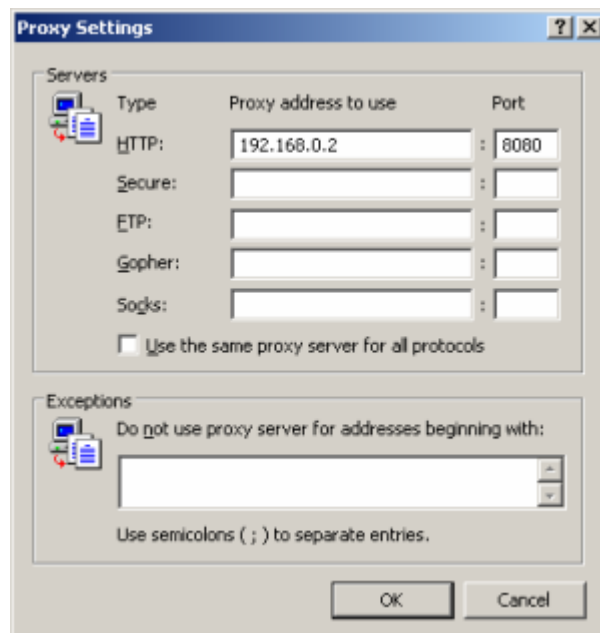

Ihr IP heraus füllen und tragen, die Rückstellung ist 8080, aber Sie können das Tor zu Ihrem eigenen Mögen rekonfigurieren. **Sie sollten 127.0.0.1 für Vollmachtadresse und 8080 verwenden für das Tor.**

Alles das ist...

Die ermöglichtentaste In dann klicken die elterlichen Filter- Wahlen und dieses schaltet die Vollmacht ein. Alle Anträge von den Klienten laufen dann das proxy server durch.



**Wenn Sie Sie nicht lokales IP ADDRESS kennen, die Vollmacht beginnen und elterlicher Filter sollte sie unter lokalem Internet- Protocoladresse Gebrauch 127.0.0.1 anders anzeigen**

Dann können Sie die Vollmacht über Internet-Wahlen oder ähnliches zusammenbauen verglichen mit Ihrer Datenbanksuchroutine. Ein Beispiel wird oben gezeigt.

**Elterlichem Filter [ Direkter Methode ] Ermöglichen**

Die direkte Methode ist eine neue Methode der Entstörung das hat gebildet es in Version 0.1.9. Sie ist die oben genannten zwei Methoden weit überlegen. Sie probiert die TCP/IP Überschrift für verbotene Internet Protocoladressen, wenn einem verbotenen IP das Tor ist geschlossen gefunden wird und Kommunikation angehalten wird. Diese Methode ist nicht die spezifische Datenbanksuchroutine und sollte mit allen Datenbanksuchroutinen ohne irgendeine Notwendigkeit an der Konfiguration arbeiten. Alle knospenden jungen Programmierer, die schauen, um eine neue Freeware elterlichen Filter zu bilden, sollten zu dieser Methode gerade gehen. Für die, die wissen, enthält das TCP/IP Paket viel mehr Informationen und kann zu einem umfangreichen Grad probiert werden. Diese Arten von Codes sind mehr in der Kategorie der Brandmauern und der Protokollanalyatoren.

**Software- Filter Ermöglichen**

Ab elterlichem Filter 0.1.9 können Sie Software blockieren. Dieses ist für Programme wie Dialers eingeschlossen worden, die eine Hölle des Loses Geldes zum Gebrauch kosteten. Verbessern filtern heraus diese Dialers und außer dem Geld, dann können Sie mir mehr Abgaben schicken. Den Titel-Stab Untertitel der Software einfach einschließen, die Sie versuchen zu verbieten. Der Software-Filter ist, sehr CPU, die im Augenblick aber intensiv ist, wird zukünftig verbessern.

**Elterlichen Filter Anstellen, Wenn Windows/Parental Filter Oben Lädt**

Wenn Sie Ihren Computer anstellen, können Sie elterlichen Filter, sobald Ihr Computer eingeschaltet ist, anstatt ihn manuell zu beginnen oben, automatisch laden wünschen, indem Sie eine Ikone anklicken. Mit diesem Wahlsatz wird elterlicher Filter automatisch aktiv und fängt an, unerwünschten Inhalt zu filtern. An diese Wahl wird erinnert und dasselbe bleibt, bis Sie sie ändern.

**Unterhalt-Elterlicher Filter Versteckt**

Diese Wahl ist in Verbindung mit Anfangselterlichem Filter, wenn Windows herauf lädt, mit jeder möglicher Software-Anwendung, wenn sie herauf sie zeigt normalerweise etwas lädt, aber wenn Sie Häkchen dieser Wahl elterliche Filter vollständig unsichtbar bleiben. Sie zeigt nicht nichts, aber bleibt anstatt versteckt, also weiß niemand, daß es dort ist. Dieses ist, bis selbstverständlich Sie die magische Taste schlagen, die F10 ist. Dann wird elterlicher Filter wieder sichtbar. Wenn Sie ein Kennwort der Kennwortdialog mit ruhigem Erscheinen eingestellt haben, obwohl dieses checkbox Häkchen ist. Y ou haben ein Kennwort eingestellt und haben die folgende Wahl vorgewählt, in diesem Fall sogar der Kennwortdialog nicht erscheint. Um das Konfiguration Wahlen y ou zugänglich zu machen Ihr Kennwort auf Ihrer Tastatur schreiben und elterlicher Filter erscheint magisch.

### **Kennwort-Dialog Nicht Zeigen. Unsichtbarer LOGON**

Diese Wahl ist nur wenn Sie ein Kennwort einstellen, elterlicher Filter bleibt total unsichtbare, gerechte Art Ihr Kennwort zu jeder Zeit auf Ihrer Tastatur vorhanden und wenn das Kennwort korrekt ist, erscheint elterlicher Filter und Sie zu geben zu den Konfiguration Wahlen zugänglich machen. Schlüssel F9 wird ruhiges Fell elterlicher Filter, aber **das Betätigen von von F10 tut nichts.**

### **Schleife rückseitige Umlenkung Methode verwenden (schneller)**

Dieses checkbox zu überprüfen und das Verwenden der Schleife zurück Methode bedeutet, daß Umlenkung von Ihrem hart-fahren auftritt; Tests haben gezeigt, daß diese Methode schneller ist, weil, wenn ein Aufstellungsort blockiert wird, elterlicher Filter hauptsächlich eine Seite von Ihrer Festplatte lädt und dann die Umlenkung durchführt. Anmerkung: Seiten werden nicht auf Ihrem hart-fahren es ist gerade schneller, Sie zuerst zugänglich zu machen C Antrieb und eine Leerseite zu zeigen und die Umlenkung dann später durchzuführen cacht. Ein Javascript wird in der Leerseite verwendet, um die Umlenkung anstelle von in ParentalFilter.exe durchzuführen. Bestimmte Datenbanksuchroutinen können nicht diese Wahl wie Mozilla und Opera einfach gebrauchen, he als Normal umzuadressieren.

### **Regelmäßig Scan-Aussicht ausdrücklich** [ für verbotenen Inhalt ]

Die Wahl war verlangt und ist jetzt eingeschlossen. So, wenn Sagen, wenn ein Thema- oder Autorennamen wie Viagra gefunden wird oder Henry Vu, das email gelöscht wird. Der ist ein automatischer Wildcard. HerViagra erhält auch gelöscht. Den Vorlagendatenbank-Projektor benutzen, um Thema- und Absendernamen zu addieren oder zu entfernen. Das email erhält senden zum Löschungskasten, also können Sie sehen, wenn elterlicher Filter richtig Ihr email oder nicht gehandhabt hat.

**Anmerkung: Ein periodischer Scan ist vielleicht über alle 30 Sekunden, wenn Ihrem email nicht Sie erhält einer Anzeige jede 30 sagend zu gefallen zusammenbauen Ihr email, um dieses uncheck zu stoppen die Wahl oder Ihr email zusammenzubauen zusammengebaut wird.**

Elterlicher Filter fragt nicht Ihren email Versorger für neue Anzeigen, die er nur Ihr vorhandenes email ablichtet. Nicht alle email Versorger sind kompatibel. Es prüfen, um zu sehen, wenn Ihr und email die Resultate ist. Um ein neues verbotenes email zu addieren die Vorlagendatenbank zugänglich machen indem Sie die Vorlagendatenbankprojektortaste anklicken. Sie können eine neue Eintragung im verbotenen Wortvorsprung hinzufügen. Entweder den Namen des Absenders, die vorbehaltliche Phrase oder Wort addieren und oder das email address. Welches überhaupt Sie ermitteln können, am wirkungsvollsten, einiges oder alles Info sein.

### **IE Lieblinge regelmäßig ablichten** [ für verbotenen Inhalt ]

Manchmal enthalten Webseiten Indexe, die automatisch ihre Web site in Ihre Lieblinge Liste hinzufügen. Ticken diese Wahl entfernt nicht den Index, der dieses verursacht, aber anstatt wird ein Scan jeder so häufig gebildet, um zu überprüfen, ob irgendwelche verbotenen Wörter in Ihrer Lieblinge Liste erscheinen. Wenn sie, wird solch ein Liebling unzulässig gemeint und wird gelöscht.

### Regelmäßig Affirmate Ihr IE Homepage

Manchmal enthalten Webseiten Indexe, die automatisch das Internet Explorer homepage ändern. Ticken diese Wahl entfernt nicht den Index, der dieses veranläßt zu geschehen, aber anstatt wird ein Scan jeder so häufig gebildet, um zu prüfen, ob Ihr IE homepage an der Seite bleibt, die Sie wünschen. Die Rückstellung Seite ist google.com. So, wenn Sie diese Wahl aktivieren, die Sie Ihre Beginnenseite auch einstellen müssen oder es kann zu google.com ändern.

Klickend knöpfen die Einstellungen für diese Wahl,

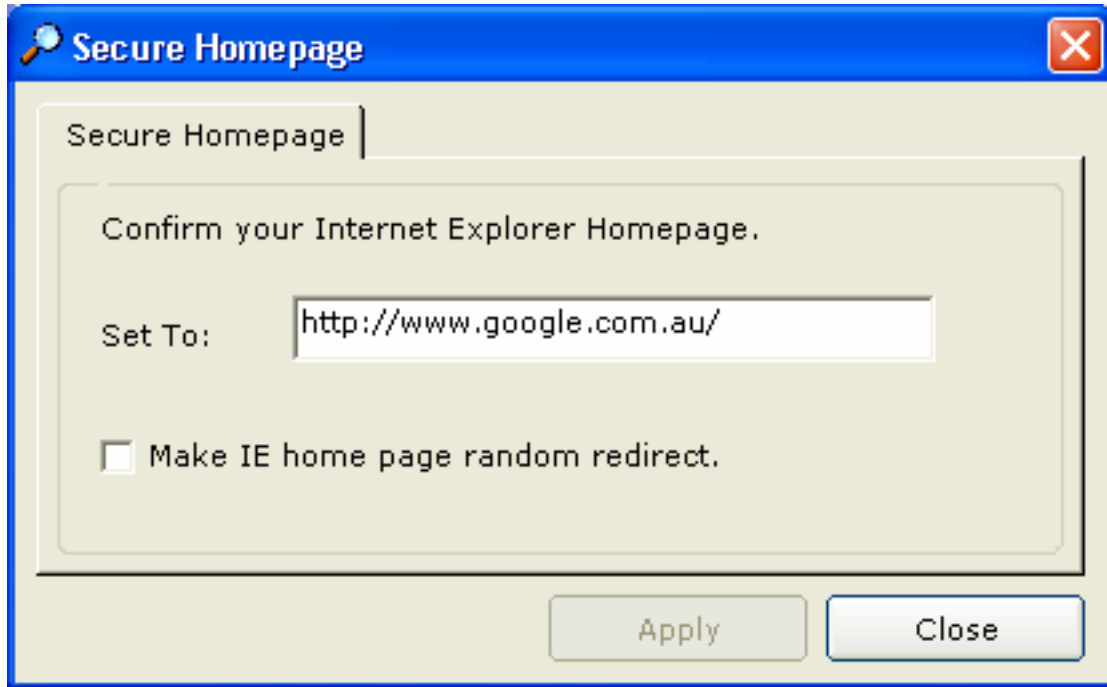

Einstellend, werden die Optionen für das Sichern gegen die Indexe, die das Internet Explorer homepage überfallen, hier ausgeübt. Beim Surfen ich einige Probleme finde; ein solches Problem ist Indexe in der Webseiten Änderung Ihre Internet Explorer Anfangsseite. Ein webmaster konnte ein automatisches Javascript oder ein VBScript in eine Webseite also in folgendes Mal einsetzen, die Sie Internet Explorer beginnen, Sie direkt zu dem webmasters Seite gehen. Dieser Service folgend stoppt den. Die Seite einfach betreten, die Sie beibehalten möchten und die genannte Taste anzuklicken zutreffen. Das oben genannte Beispiel versucht, Internet Explorer homepage an zu halten <http://www.msn.com>. Sicher die Option auch ausüben, zum dieser Eigenschaft zu ermöglichen wird überprüft weg in die Wahlliste.

Eine zusätzliche Wahl sollte Internet Explorer die Fähigkeit von nach dem zufall umadressieren geben. Auf die gleiche Art und Weise, daß Umlenkung auftritt, also tut Internet Explorer Anfangsseite. Um sie zu versuchen, die Wahl vorwählen und Internet Explorer beginnen. Haus einige Male, Sie dann klicken werden umadressiert zu einer anderen Seite abhängig von den Aufstellungsorten im Umlenkung Liste Kasten.

### Regelmäßig freie Internet-Geschichte (Inc. Plätzchen)

Einige Personen mögen ihren Pufferspeicher- und Plätzchenpufferspeicherfreien Raum ständig halten. Windows behält und notiert Geschichte wie, welche Webseiten Sie besuchen. Es gebraucht auch Plätzchen, die Akten sind, die Informationen über was Sie online tun, wie wenn Sie schreiben Ihr username und Kennwort und anklicken die Wahl, um sich die Details also an Folgendzeit zu erinnern halten, die Sie zu diesem Aufstellungsort gehen, Sie nicht nichts schreiben müssen und Sie werden automatisch innen geloggt. Viele Aufstellungsorte benutzen Plätzchen, um Informationen zu gewinnen und Sie aususpionieren kann zum freien Raum diese Pufferspeicher, elterliche Filtermarken an wählen keine Unterscheidung, ob ein Plätzchen ein Formfüllerplätzchen oder ein Spionplätzchen, da elterlicher Filter ausschließlich ein porn Blocker nicht ein Geschichte Reinigungsmittel ist, oder Spionwareremover ist. Diese Option ist vorhanden wegen der Forschung ausgeübt worden, die erfolgt war, um unzulässiges cachiertes Material zu entfernen, wenn ein Aufstellungsort blockiert erhält.

### Prozeßansicht in Windows XP/2003 sperren

Sie können elterlichen Filter entfernen, indem Sie Ctrl-Alt-Del betätigen und schauend herauf den Prozeßvorsprung und den elterlichen Filterprozeß beendend, ist One-way, um elterlichen Filter nicht in der Prozeßliste sie oben zeigen zu lassen, zum elterlichen Filter eines Services, der Code dies tun zu lassen umfangreich und wird Zeit dauern, in der Zwischenzeit können Sie diese Wahl überprüfen und den Prozeßvorsprung sperren lassen. Uncheck dieser Wert und der Prozeßvorsprung wird ermöglicht. Unter Windows 98 erscheint elterlicher Filter nicht im Aufgabe Manager an allen.

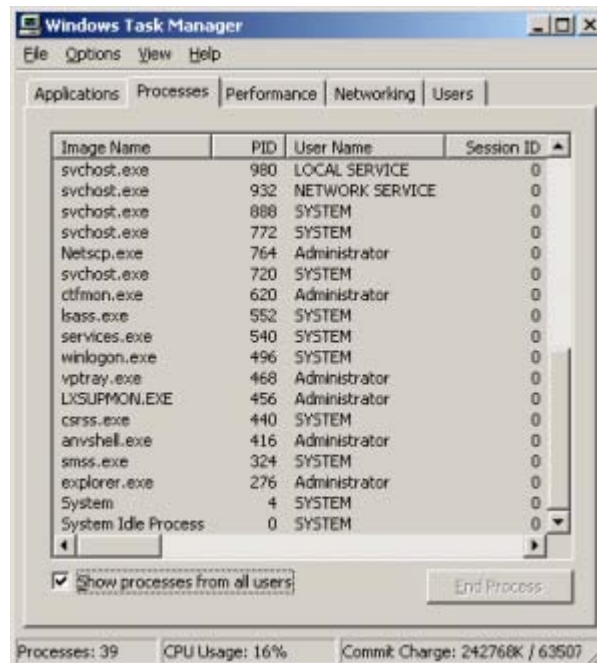

Untauglich

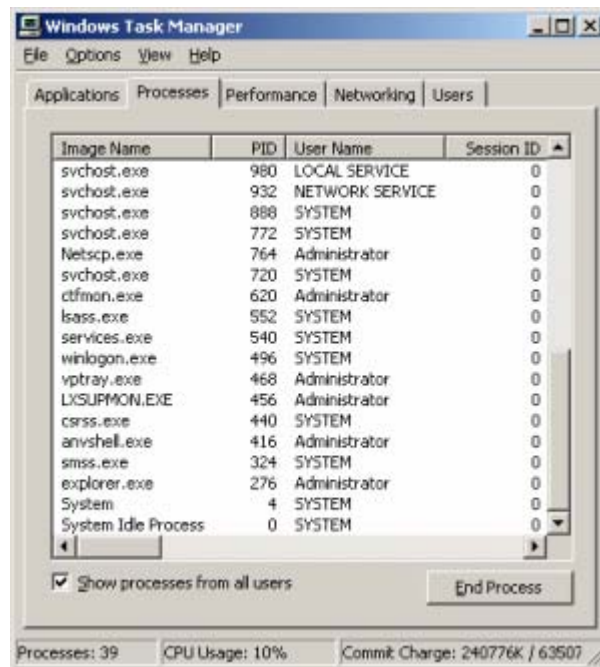

Ermöglicht

Anmerkung: dieses ist Sprachenbesondere, wenn Sie eine andere Sprache anders als Englisch verwenden, Sie muß senden, was Ihre Sprache ist "Windows Aufgabe Manager" sagt, "Prozesse" und "Ende Prozeß", also kann ich sie anders für andere Sprachen mit einschließen, die diese Wahl einstellen, kann möglicherweise nicht arbeiten.

#### **Die Ikone des Yazoos im System Behälter zeigen**

Sie können elterlichen Filter eine Ikone im System Behälter zeigen lassen, Sie folglich erlaubend Tätigkeiten indem das rechte Klicken auf dieser Ikone und das Vorwählen einer Tätigkeit tun. Es gibt z.Z. nur eine Wahl und das soll elterlichen Filter zeigen, wenn es versteckt wird. Die Ikone wird von Yazoo entworfen. Übrigens können Sie die meisten Ikonen an klicken und zum homepage des Entwerfers transportiert werden.

#### **Wartezeit für ENTER-Taste, bevor sie umadressiert [ IE ]**

Wie die meisten herkömmlichen Filter müssen Sie sich betätigen hereinkommen, bevor Sie umadressieren. Ticken diese Wahl, zum zu warten, bis Sie hereinkommen sich betätigen, bevor Sie umadressieren. Wenn Sie einen langsamen Anschluß haben, den Sie wenig der folgenden Seite erhalten können, bevor Umlenkung auftritt, wenn Sie nicht dieses zulassen können, jedes uncheck die Wahl oder die Vollmacht verwenden oder beide tun.

#### **Von der Add/Remove Programm-Liste entfernen**

Sie können elterlichen Filter von der Steuerverkleidungen Add/Remove Programmliste entfernen. Das Tun dies bildet es härter zum uninstall.

Ihr war viel des Rückgesprächs hinsichtlich ist des Entferns des elterlichen Filters. Da eine Sicherheit Eigenschaft Sie nicht elterliches FI lter entfernen könnte, es

sei denn Sie es zuerst unten schlossen. Daß Sicherheit Eigenschaft seit dem als t Erbe entfernt worden ist, schienen, viel Frustration auf, wie man zu sein dieses erzielt und das Problem war ich glauben wegen eines Mangels an der realen Prüfung unter Windows 98, das elterlichen Filter, veranlaßte eine Schnittstelle nicht an allen anzuzeigen. Vor voran gehen und der Einstellung der Wahl, einige Zeit dauern, mit der Schnittstelle bequem zu erhalten, wenn Sie mit elterlichem Filter überzeugt fühlen, den Sie diese Sicherheit Wahl verwenden können. Diese Wahl sperrt vorübergehend uninstalling elterlichen Filter, indem sie die Ikone von den Add/Remove Programmen entfernt. Wenn Sie uninstall elterlicher Filter zum gerechten uncheck wünschen, sollten die Wahl und die Ikone in der Steuerverkleidungen Add/Remove Programm liste wieder erscheinen Sie zum uninstall wieder, erlaubend.

**Wenn die Daten, die verwendet werden, um die Wahlen zu füllen innen, verdorben werden, gelangen alle Wahlen Zurückstellen an ihre Default-Werte.**

#### **Verwendende Wildcards Prozess-URL**

Sie können die 500.000 verwendenden Wildcards des URL verarbeiten, das viel strenger ist. **Diese Wahl kann nicht wirklich im Augenblick verwendet werden**, weil es gerechte auch intensive CPU ist.

Sie können prüfen, wie Sie neue CPU solch eine Mammutaufgabe durchführen. Die Zukunft sieht, mit dieser Wahl, leistungsfähigerer und des PC Wille zu werden schneller und fähiger erhalten, diese Wahl zu beschäftigen.

## Datenbank-Projektor Erarbeiten

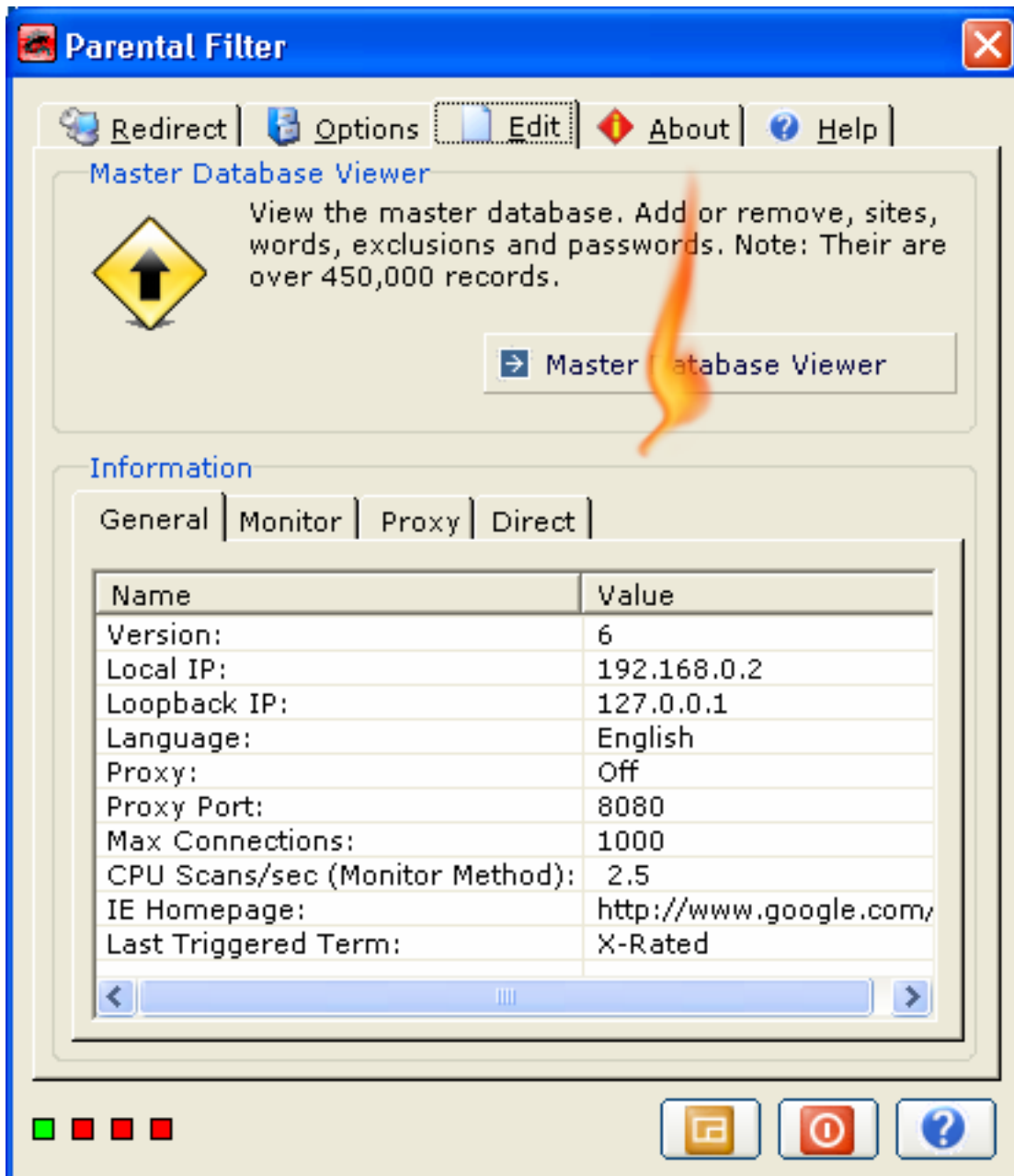

Elterlicher Filter erlaubt Ihnen, die Definition besonders anzufertigen. Sie haben die Fähigkeit, zu definieren, was zugegeben oder mißbilligt wird. Dieser Service wird den Vorlagendatenbank projektor genannt; die Vorlagendatenbank-Projektortaste anklicken, um die Datenbank zugänglich zu machen.

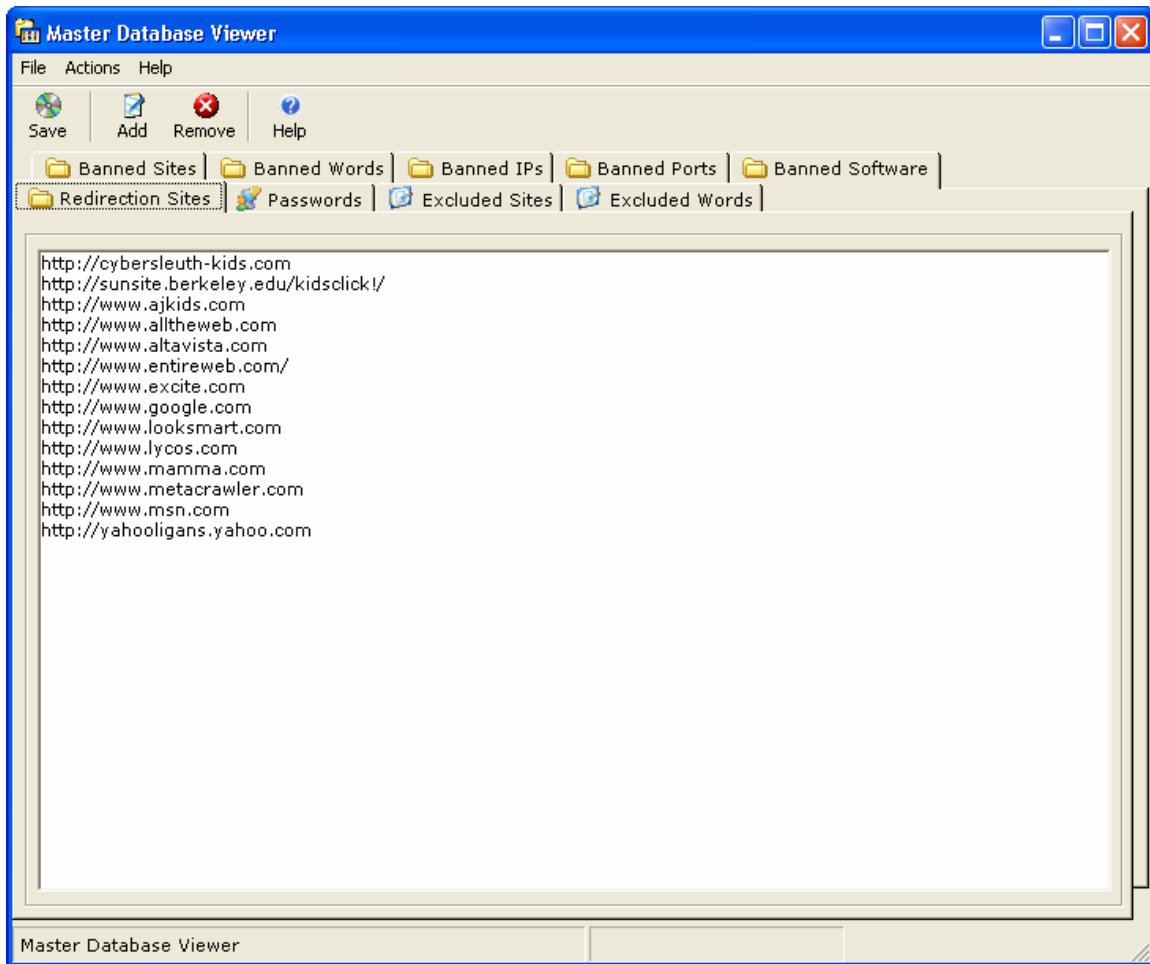

Der Vorlagendatenbank-Projektor zeigt alle Definitionen in der Datenbank wie Ihren Umlenkungen Aufstellungsorten, Kennwörter, ausschließliche Aufstellungsorte und Wörter, Ihre blockierten Aufstellungsorte, blockierte Wörter, verbotene IP, Tore und Ihre verbotene Software.

Er ist entworfen worden, um ihn so einfach zu bilden, wie möglich; Sie entweder addieren eine neue Eintragung oder entfernen bestehendes.

## Steuern

Sie klicken den Vorsprung der Wahl an und Sie werden mit dem die Datenbankseintragungen dieses Vorsprunges dargestellt. Die oben genannte Abbildung zeigt Ihnen alle Umlenkung Aufstellungsorte. Sie können dieser Liste hinzufügen oder Einzelteile von dieser Liste entfernen.

Jede Taste als Übung klicken, um zu sehen, was vorhanden ist.

## Speichern der Datenbank

Die Sicherungstaste als allgemeine Regel betätigen, bevor Sie herausnehmen. Wenn Sie die Datenbank ändern und herausnehmen, werden Sie durch ein Dialogfeld aufgefordert.



Das Durchführen einer Tätigkeit beendet nicht mit einem automatischen außer und erlaubt dem Vorlagendatenbankprojektor herauszunehmen und nicht außer den vorgenommenen Änderungen. Sie müssen die Vorwähler die Datenbank speichern lassen. Warnung: Ihr ist kein annullieren Wahl.

### Herausnehmen der Datenbank

Klickende Akte - Ausgang nimmt den Vorlagendatenbank-Projektor heraus; wenn Sie sich nicht betätigen, bevor Sie Sie, speichern herausnehmen wird aufgefordert durch den folgenden Anzeige Kasten. Beide ja und kein Ausgang die Datenbank, aber Vorwählen speichert ja die Änderungen und das Vorwählen kein nicht.

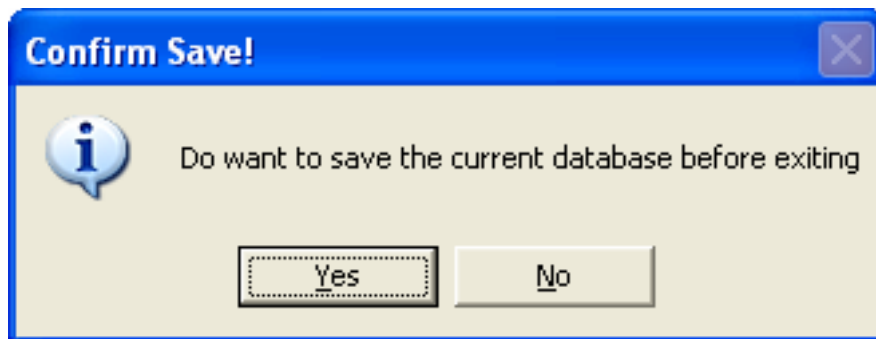

Die Datenbank schaltet zum Zustand um, den es an vor allen möglichen Änderungen war, wenn Sie nicht vorwählen, um zu speichern. **Ihr ist kein automatisch speichern.**

## - Das Addieren Vieler Eintragungen Addieren

Das Klicken fügen zeigt den folgenden Dialog hinzu.

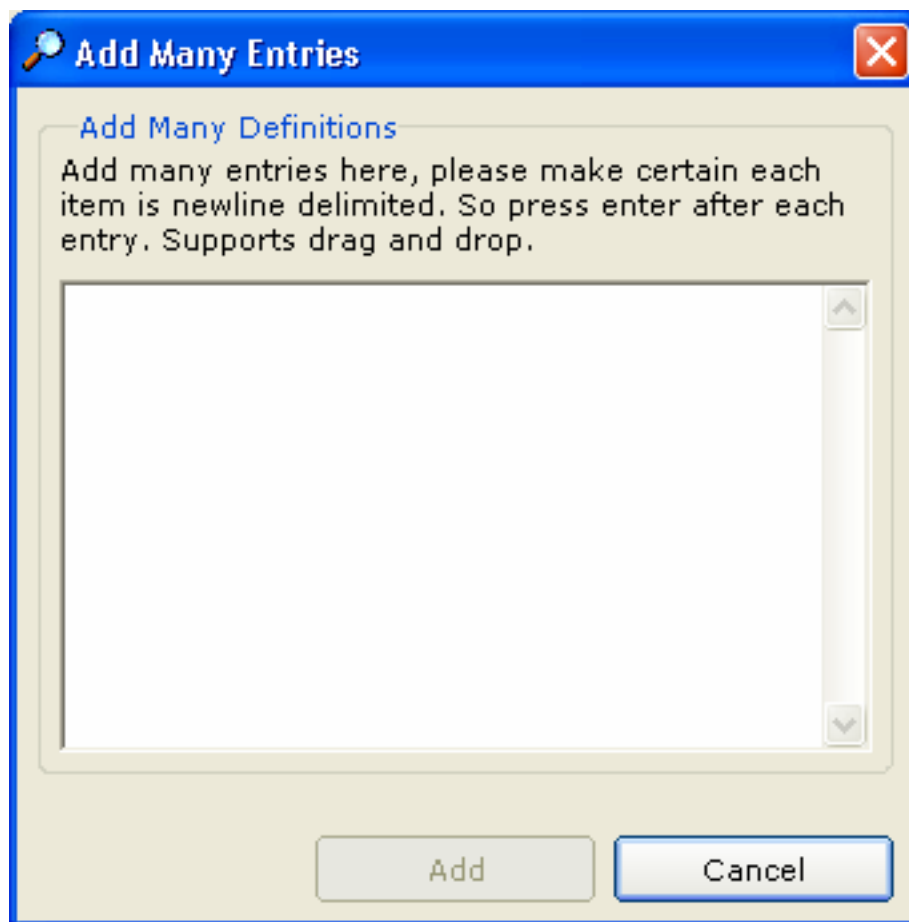

Elterlicher Filter vor der Version 0.1.7, die verwendet wurde, um hinzufügen zu verwenden oder Vereinbarung, begrenzte es zu entfernen, wie die Menge des Redigierens ein tun kann war einzigartig. Sie konnten eine Definition nur addieren oder eine Definition auf einmal entfernen. Der Vorlagendatenbank-Projektor andererseits erlaubt die hinzufügende und entfernende Reihe und gibt wirklich oben die Menge frei, die Sie tun können. Es ist einfach, und Paste von einer Textakte in die hinzufügenenarea per informazioni zu kopieren und viele Eintragungen zu addieren. Die Textkastenunterstützungen schleppen und fallen.

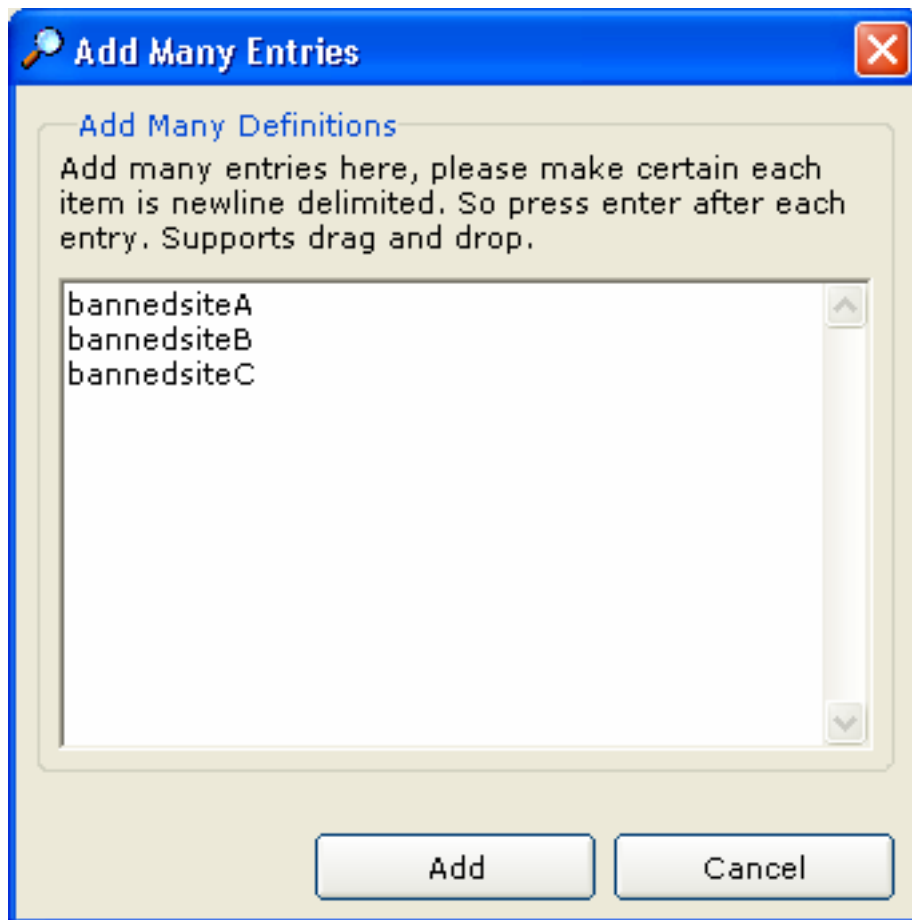

Über ist ein Beispiel von, wie man viele Eintragungen, e nter die neuen Definitionen in der area per informazioni jede addiert, die unterschiedliche Eintragung durch eine neue Linie abgegrenzt wird. Eine Eintragung pro Linie. Die hinzufügenentaste dann klicken. Löschen andernfalls klicken, um abubrechen. Die neuen Eintragungen erhalten der Liste hinzugefügt und nachdem Sie sich betätigen, speichern sie werden aktiv. Wenn Sie halbe Weise des Löschens durch klicken oder einen Fehler machen, nicht außer gerechtem Ausgang betätigen und die Änderungen werden nicht gespeichert.

Sie können neue Aufstellungsorte, Wörter, email, Ausschlüsse und Kennwörter addieren. Dieses gibt Ihnen die Energie über, was Sie beschließen, zuzugeben oder vorzuziehendes für selbst zu verweigern oder für a ein liebte. **Wo die neuen Eintragungen addiert werden, hängt von ab, welchem Vorsprung aktiv ist.** Das ist, wohin die neuen Eintragungen gesetzt werden. Sie können ruhig einen anderen Vorsprung vorwählen, während das hinzufügendialogfeld sichtbar ist.

## Wörter

Wenn Sperrwörter elterlicher Filter nur das Wort benötigt, im Satz zu sein, damit er aktiviert. Z.B. ihr ist kein Punkt, der die Wörter, porn auf die schwarze Liste setzt und pornstars, porn aktivieren, wann pornstars gefunden wird. Für Wörter wie Kolben in diesem Fall heraus aufpassen, da die Worttaste auch blockiert wird. Während eine Vorkehrung, die das letzte Wort filterte, so während angezeigt wird, das Internet

verwendend, wenn einem Wort, das nicht verboten werden sollte, Sie könnte es von der Liste entfernen oder addiert einen Ausschluß und erlaubt die Web site verboten wird. **Ab Version 0.1.9 die verbotene emailiste ist mit den verbotenen Aufstellungsorten vermischt worden und verbotene Wörter verzeichnen, weil eine ähnliche Liste anfang gebildet zu werden.** Ihre Viagra email der verbotenen Wortliste so hinzufügen.

Keine Wildcards werden angefordert, Wildcards sind automatisch. Das Wort "Geschlecht" wird in etwas gefunden, das so mysteriös ist wie "jgfb77SEX9834jnb". Es ist wichtig, alle Definitionen kurz zu halten, da Extraabtastung unnötig durchgeführt wird, wenn Duplikate in den Definitionen offensichtlich sind. Extraabtastung bedeutet Leistung Verminderung und verzögert. Ein Beispiel eines Duplikates ist porn und pornstars.

## Aufstellungsorte

Das korrekte Format für das Addieren der neuen Web site ist **NICHT** **<http://www.bannedsite.com>**, elterliche der verbotene Aufstellungsort des Filters nur Notwendigkeiten und addiert das HTTP:// oder das WWW oder das com begrenzt die blockierenden Fähigkeiten des elterlichen Filters. Sobald es der Liste hinzugefügt wird, wird der Aufstellungsort aktiv blockiert. Die Theorie auf dem Format ist daß, wenn Sie hinzufügen, kann z.B. [www.awebseite.com](http://www.awebseite.com), der Aufstellungsort durch gerechtes schreiben <http://awebseite.com> noch erreicht werden, weil ein Vergleich der zwei Web site durch Parental Filter meint, daß sie unterschiedlich sind. Wenn Sie einen Aufstellungsort verbieten möchten wie, möchten [match.com](http://match.com) (a singles Aufstellungsort), aber noch [match.net](http://match.net) (einen Sportaufstellungsort) ansehen. Sie sollten [match.com](http://match.com) schreiben und in diesem Fall wird [match.net](http://match.net) nicht verboten. Kurz gesagt die verbotene Web site Phrase genau geschildert, das spezifischer das Verbot. Ausgenommen, wenn Sie verbieten möchten, können [www.match.com](http://www.match.com) und der Aufstellungsort noch erreicht werden, indem man schreibt <http://match.com>.

## Ausschlüsse

Ich muß ein Wort von Vorsicht, porn Aufstellungsorte angeben kann durch die Aufmachung von Ausschlüssen erreicht werden, ihre bin eine bekannte Ausgabe mit dem Wortdurchlauf. Porn Aufstellungsorte können a erhalten ccessed unter seiner Aufmachung. Kein t so tun addieren es. I W als Experimentieren und einige Aufstellungsorte gefunden , die nicht verarbeitet werden; die Aufstellungsorte waren mündlich ausdrücklich, aber elterlicher Filter tat nichts. Warum? Obwohl ihr viel der Wörter waren, die elterliches ausgelöst haben sollten, filtern. T, das er " Durchlauf " abfaßt, wurde der Ausschlußliste hinzugefügt und war aktiv. Der Wortdurchlauf wurde auch im Aufstellungsort gefunden und jene Aufstellungsorte wurden dann angesehen werden lassen. Damit ein Punkt von Vorsicht ist. Der Ausschluß durch Web site ist weites herkömmlicheres, weil er eindeutiger ist.

## Internet-Protokolle Adressieren IP

Ab Version 0.1.9 erlaubt die direkte Methode Ihnen, IP Adressen einzutragen, wenn diese Adressen in der Überschrift des TCP/IP Pakets gefunden werden, sie erhalten blockiert. Z.Z. wird die Menge IPS elterlichen Filters 0.1.9 ausgerüstet, um zu halten ist

**Maximum** 32.768. Once, das diese Begrenzung, i t erreicht worden ist, ist durchaus eine einfache Übung, zum der Begrenzung zu verlängern. So sage ich, daß es keine Begrenzung zur Menge von Ihnen IP kann Millionen und mit sehr wenig Unkosten praktisch hinzufügen gibt.

## **Verbotene Tore**

Sie können die verbotenen Remote Tore auch addieren, oder lokale Tore, dieses hat sehr Gebrauch die filtern pornographie, die es häufiger eine Eigenschaft der Brandmauern und er eine Abzweigung der Technologie ist. Sie können 32.768 lokale Tore addieren bis 32.768 maximale Remotetore und.

## **Verbotene Software**

Ab elterlichem Filter 0.1.9 können Sie Titelstabuntertiteln der Software-Anwendungen hinzufügen, ist dieses hauptsächlich eine Methode mißbilligen Dialerart angezeigt zu werden oder verwendet worden die Anwendungen. Diese Anwendungen sind entworfen, um Telefonanrufe an unglaublich hohen Kosten zu bilden.

## **Umlenkung Aufstellungsorte**

Sie können Umlenkung Aufstellungsorte mit Vorlagendatenbank-Projektor hinzufügen oder entfernen; diese sind die Web site, die elterlicher Filter zu umadressiert, wenn ein Aufstellungsort blockiert wird.

## **Kennwörter**

Sie können die z.Z. aktiven Kennwörter im Kennwortvorsprung sehen. Die neuen und alten Kennwörter addieren oder entfernen.

## - Das Entfernen Vieler Eintragungen Entfernen

Um viele Eintragungen zu entfernen, mit Ihrer Maus klicken, dann halten und schleppen um mehrfache Einzelteile vorzuwählen wie in der Abbildung unten veranschaulicht.

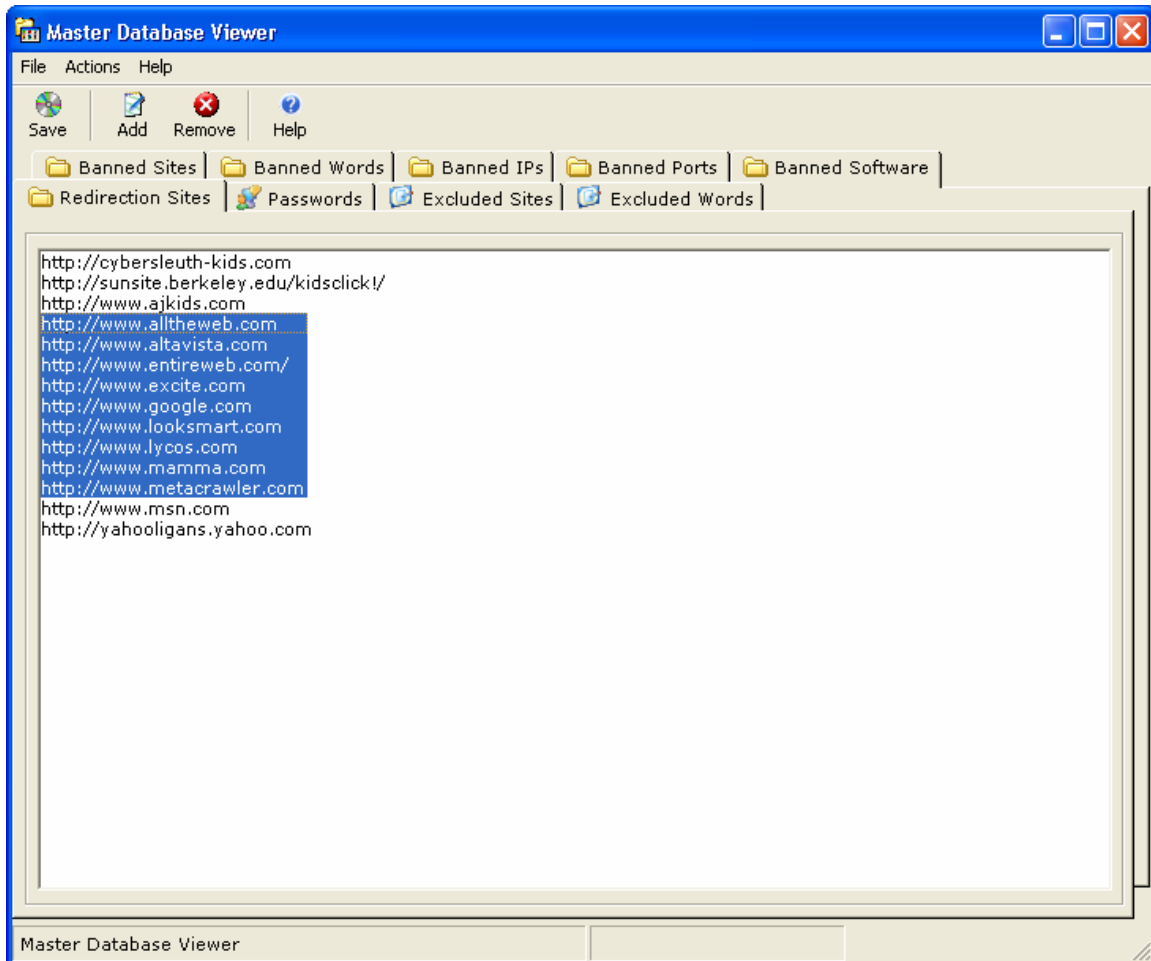

Die entfernentaste, Sie dann klicken sich betätigen dann außer auf dem toolbar, um die Änderungen zu speichern.

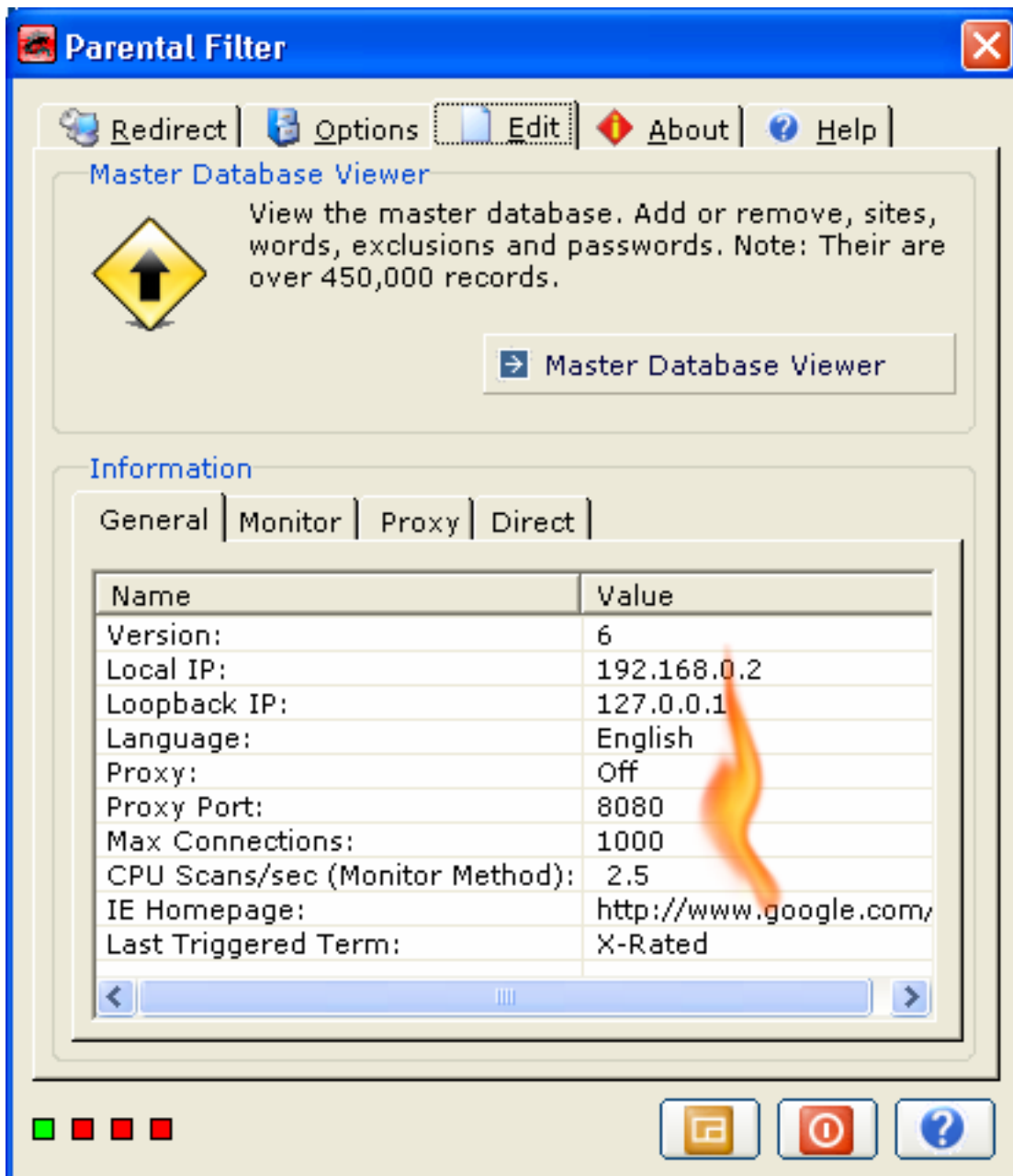

Die Protokollierung ist eine andere Facette vieler Filter. Die geltende Methode des Momentes ist Kommunikation vielleicht Kommunikation ist ein wenig irreführendes und ein ausgedehnt. Es ist mehr Interaktion und Miteinbeziehung mit Ihren Kindern mit dem Resultat des Verursachens der beibehaltenen gegenseitigen Bindungen, der Gleichheit und des Gehörens. So bin ich wenig, der über den elterlichen Filter empfindlich ist, der für das Ausspionieren verwendet wird und werde passend loggen entwerfen. Die Anzeige erhält zukünftig durchdachter, aber gegenwärtig liefert sie gerade grundlegende Informationen.

Die Protokollierung liefert die folgenden Informationen.

Methode Scan pro Sekunde überwachen: 0.5 bis 1000

Sprache, Englisch, Deutscher, Spanisch, Holländer, Italiener, Französisch

Vollmacht-Zustand, entweder an oder weg

Lokales IP ADDRESS [ Vollmacht ]: 127.0.0.1 oder anders

Lokales hörendes Tor [ Vollmacht ]: 8080 oder anders

Letzte Bezeichnung: ein einer Zahl verbotener Wörter oder des Aufstellungsortes z.B.

xxx

Internet Explorer Homepage: Ihre Internet Explorer Anfangsseite

### **Mehr auf letzter Bezeichnung**

Wenn eine Web site blockiert wird, erscheinen die Phrase oder der Name der Web site, die blockiert wird, im oben genannten bereitgestellten Raum. Dieses erlaubt Ihnen, Web site zu handhaben, die falsch elterlichen Filter auslösen, indem sie entweder jene Bezeichnungen von der Datenbank entfernen und jene Bezeichnungen beschreibender bilden, oder ab Version 0.1.7 dem Hinzufügen verzeichnen jene Bezeichnungen einem Ausschluß.



## Über - Update

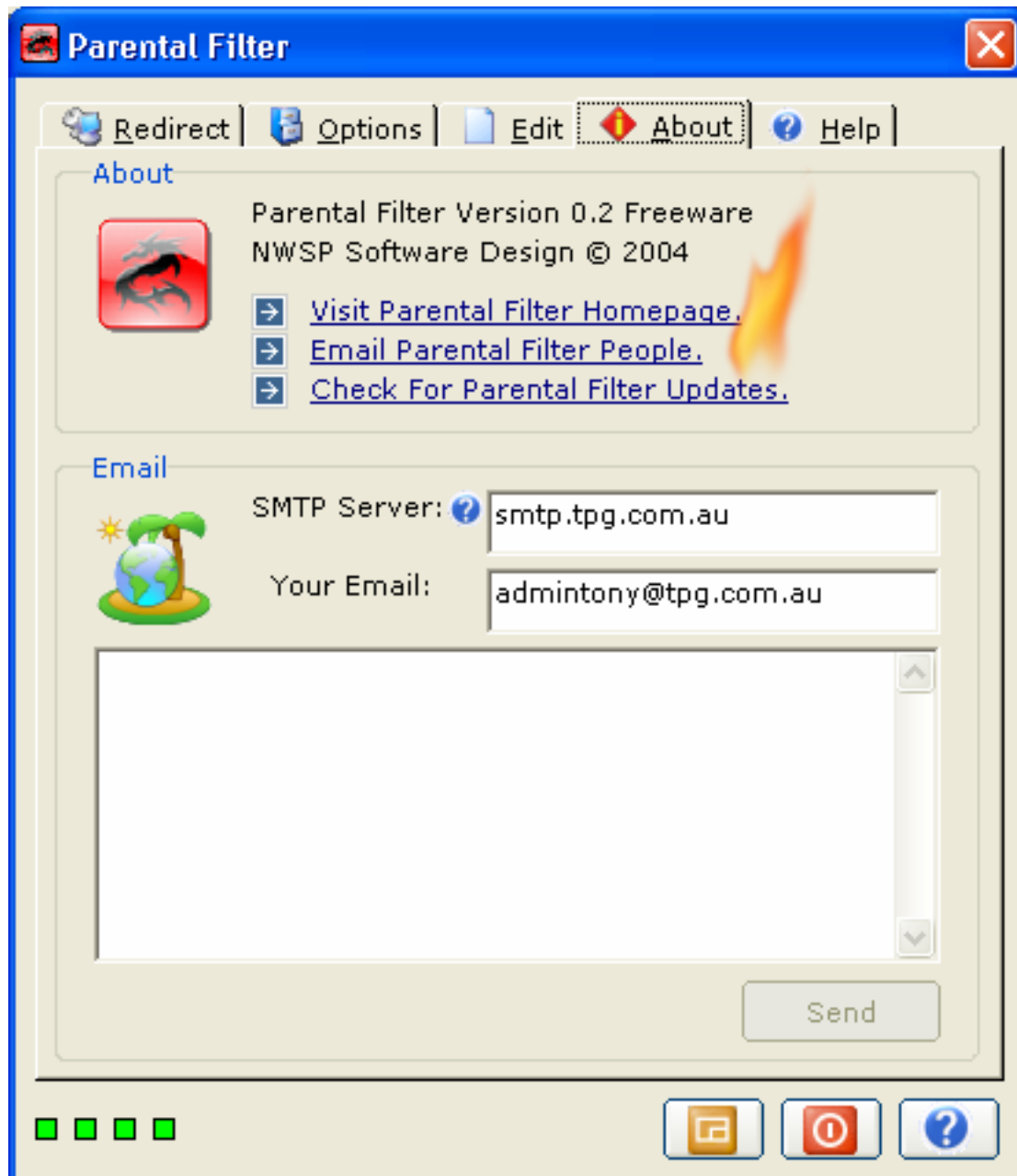

Das Blau knöpft ähnelt oben Webseite Verbindungen und wenn Ihre Maus über sie hinausgeht, ändern sie Farbe, sie drehen Rot. Wenn Sie klicken Sie an sie, die sie eine Tätigkeit durchführen. Unter ist eine kurze Beschreibung jedes Einzelteils.

### **Besuch Elterliches Filter-Homepage**

Diese Verbindung an klicken, um das elterliche Filterhomepage zu besuchen. Das gegenwärtige homepage ist <http://users.tpg.com.au/adslgoej>, können Sie die neuesten Informationen über elterlichen Filter von der Netzadresse immer oben erhalten.

### **Email Elterliche Filter-Leute**

Diese Verbindung an klicken, um Ihren Rückstellung email Klienten zu öffnen und NWSP etwas Rückgespräch zu schicken. Das gegenwärtige email für alle Kommunikation ist [admintony@tpg.com.au](mailto:admintony@tpg.com.au)

### **Auf elterliche Filter-Updates überprüfen**

Diese Verbindung an klicken, um zu überprüfen, ob eine neue Version des elterlichen Filters vorhanden ist.

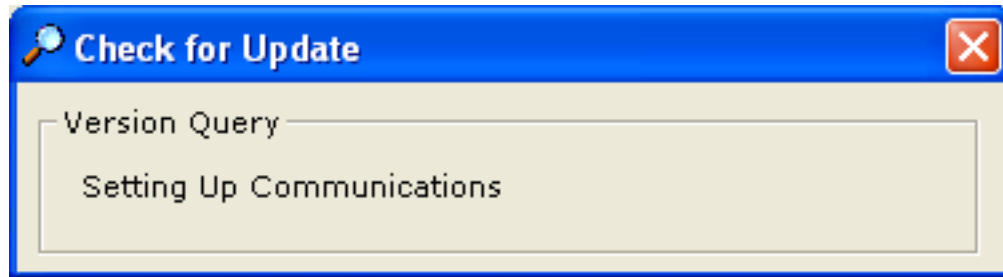

Dieses leitet Kommunikation mit NWSP ein und überprüft, ob ein Update besteht.

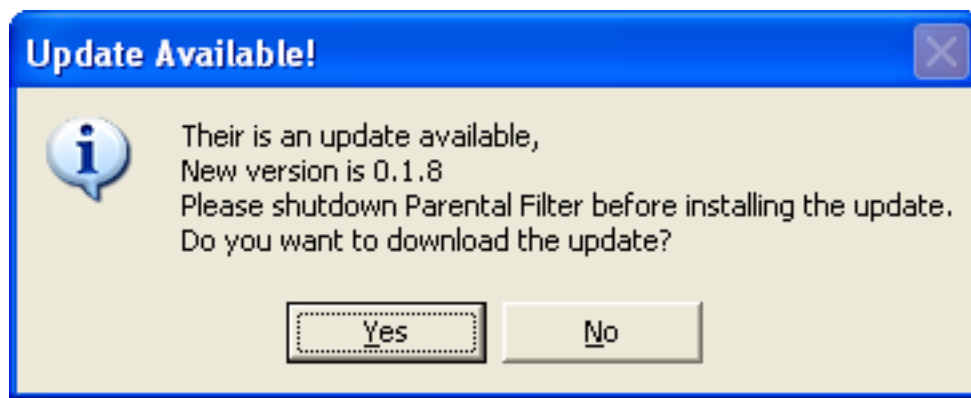

Wenn es ein Update gibt, können Sie zum Download es wählen entweder oder anders.

### **Zum uninstall an die alten Versionen sich erinnern, bevor Sie die neue Version anbringen**

Die Tatsachen sind Sie benötigen uninstall die alte Version nicht, bevor sie die neue Version anbringen; Sie können die alte Version einfach überschreiben, indem Sie die neue Version anbringen. Aber etwas Obacht für etwas Mühe freies Rechnen und uninstall die alte Version, bevor Sie die neue Version zeigen anbringen, auch sehen, wenn ein Heft im Programm Akte genannter Parental Filter liegt und löschen es, bevor Sie die neue Version anbringen.

### **Unterstützung die Vorlagendatenbank, wenn Sie Änderungen vor Ihnen uninstall gebildet haben.**

Wenn Sie Änderungen an der Datenbank zurück sie oben gebildet haben. Eine Weise, zwei Datenbanken zu vermischen wird formuliert.

Wenn Sie r Version des elterlichen Filters aktuell sind,

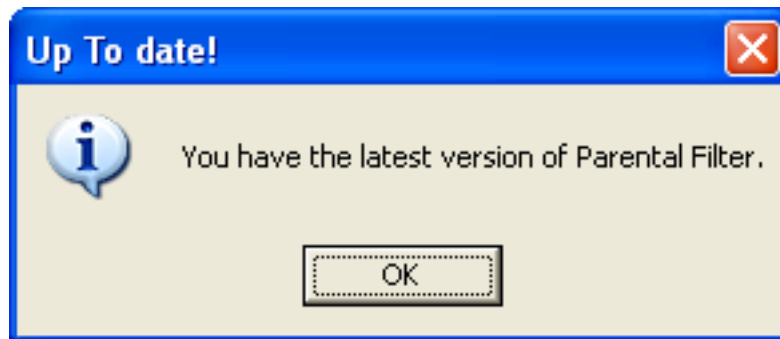

Über - Email

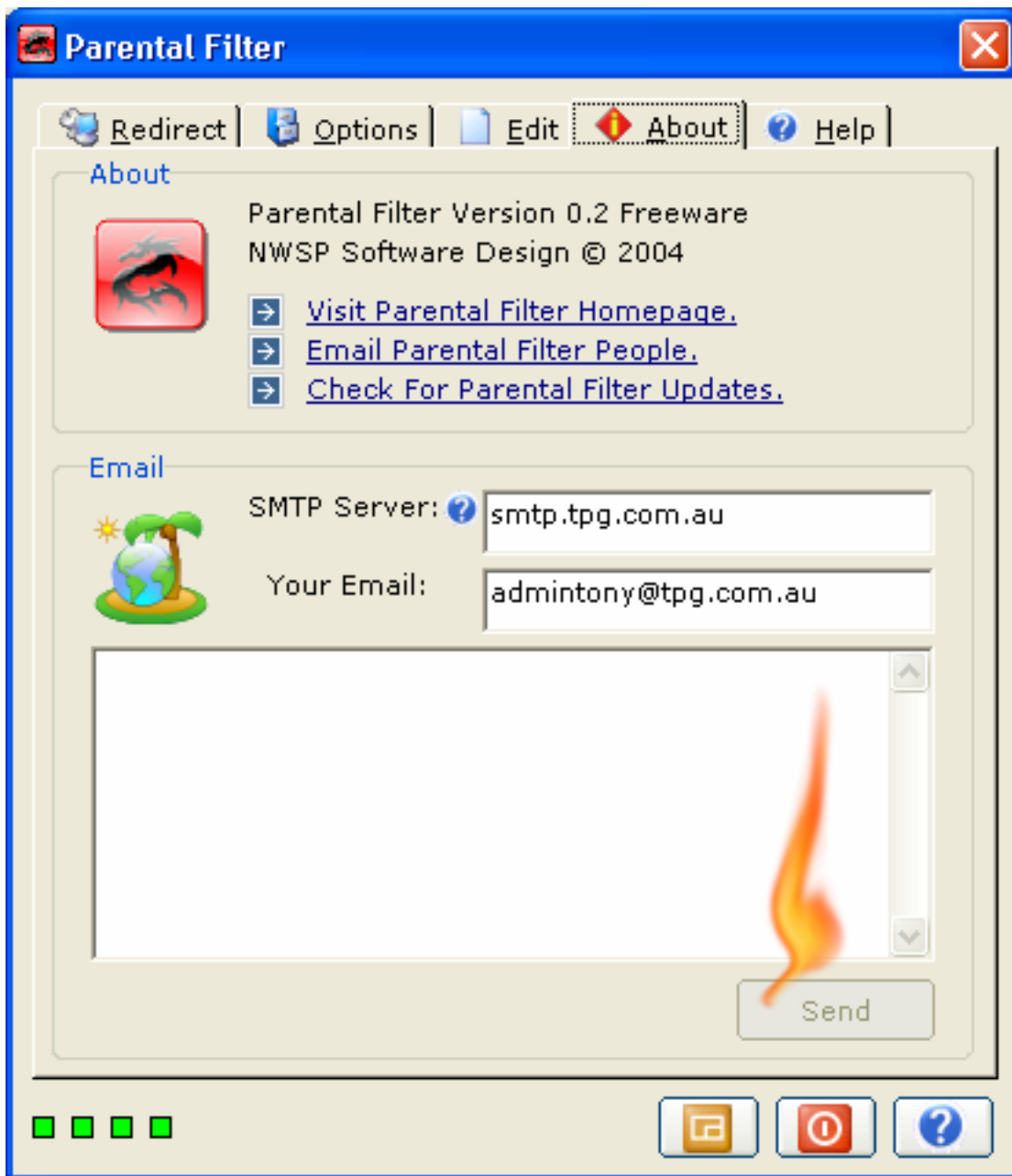

Ein email Service ist in der Anwendung zur Verfügung gestellt worden. Ihr email address in der bereitgestellten area per informazioni einfach schreiben. Für das smtp trennen, wenn Sie nicht dieses wissen, es ist normalerweise in diesem Format.

**Smtp.**dann schreiben und was nach @ in Ihr email kommt. Z.B. ist smtp.myemailprovider.com, mein email address betrachtend myname@myemailprovider.com. Die senden Taste dann klicken. Wenn Sie über dieses unsicher sind, bitte klicken an die email Verbindung anstatt. Eine Bemühung ist Automobil-füllen den smtp Bediener und Ihr email address gebildet worden. Wenn die Selbstfülle erfolgreich ist, senden J ust Art Ihre Anzeige in der area per informazioni und Klicken.

Elterlicher Filter erhält durch Rückgespräch aktualisiert. Sie müssen verkünden sind klagen, um zu erhalten, daß Ausgabe behob.

Success Auflösung einer Ausgabe sicherstellen, erklären uns:

- Windows Version z.B. XP oder 98
- Windows Sprache z.B. englische Franzosen
- Datenbanksuchroutine u. Version z.B. IE 6.0.3790.0
- Anderes Info z.B. mit toolbar usw.)

Rückgespräch erhält ohne die oben genannten und Schreibpausen sehr vage, die unten Frustration für ganz beteiligtes verursachen. So die Informationen können Sie das bessere zur Verfügung stellen. **Erwägen, screenshot zu senden.**

## Fell-, Abschaltung U. Hilfe Tasten



Über ist mit unten gleichwertig

### **Fell**

Das Klicken auf der Felltaste bildet einfach elterlichen Filter unsichtbar, können Sie **F9** auch betätigen, um dies zu tun und **F10** dann zu betätigen, um elterlichen Filter wieder wieder erscheinen zu lassen.

### **Abschaltung**

Das Betätigen dieser Taste nicht Abschaltung Fenster, stellt es anstatt elterlichen Filter ab und die Entstörung ist untauglich.

### **Hilfe**

Das Anklicken der Hilfe Taste holt oben diese Hilfe.

### **Die Vier Grünen Quadrate**

Die fours grünen Quadrate sind Anzeige s,

Das links das meiste Quadrat - wenn Grün bedeutet, daß Monitormethode des elterlichen Filters eingeschaltet ist, rote Mittel wird sie abgestellt.

Das folgende Quadrat – , wenn Grün bedeutet, daß Vollmachtmethode des elterlichen Filters eingeschaltet ist, rote Mittel wird sie abgestellt.

Das folgende Quadrat – , wenn Grün bedeutet, daß direkte Methode des elterlichen Filters eingeschaltet ist, rote Mittel wird sie abgestellt.

Das Recht das meiste Quadrat - wenn Grün bedeutet, daß Software-Filter des elterlichen Filters eingeschaltet ist, rote Mittel wird er abgestellt.

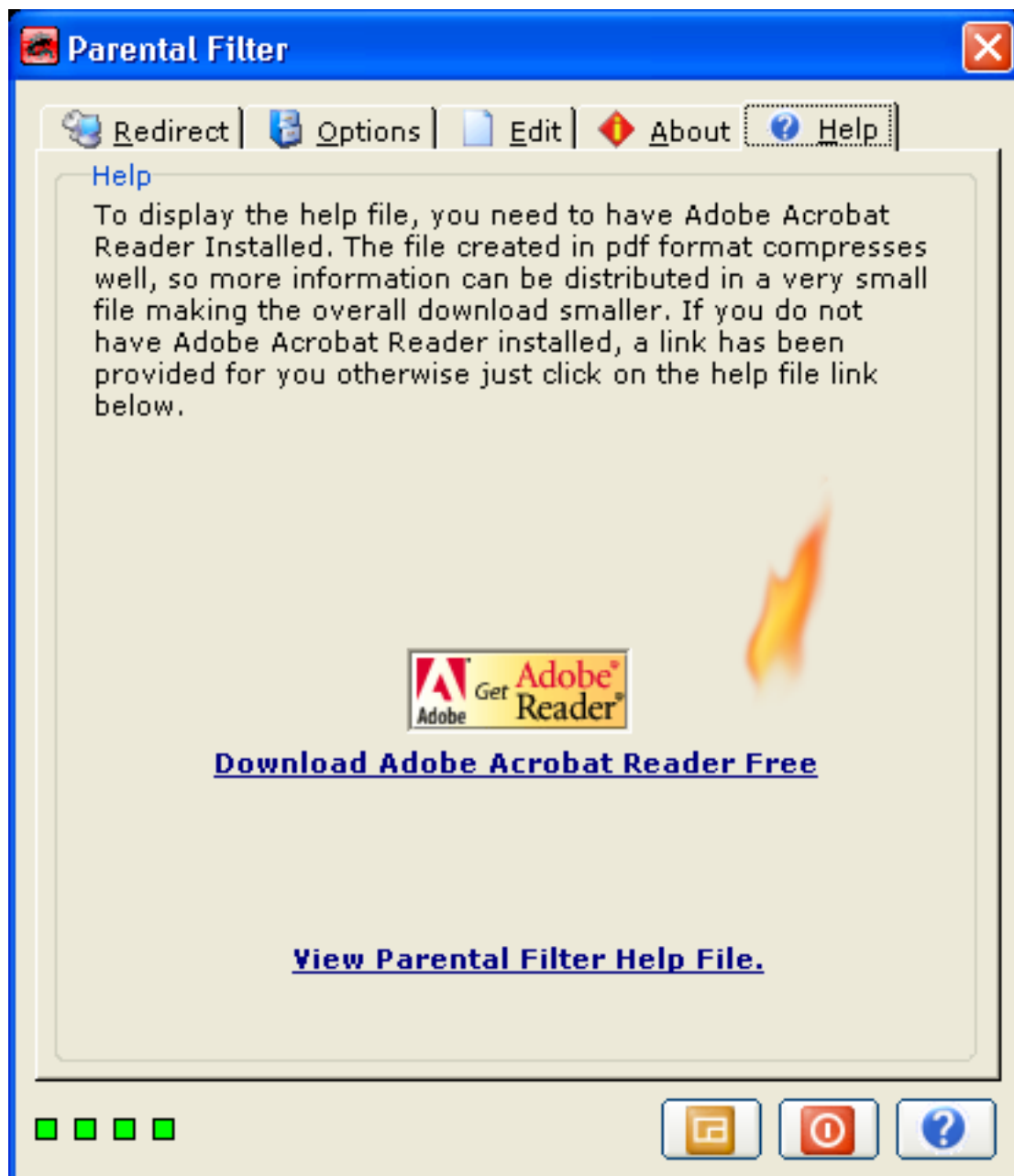

*Das Ende*